

MAPA DE COBERTURA BOSCOSA Y USO DE SUELO
ESTUDIO DE IMPACTO AMBIENTAL CATEGORIA I
PROYECTO " NUEVO EDIFICIO SEDE UMIP "
PROMOTOR UNIVERSIDAD MARÍTIMA INTERNACIONAL DE PANAMÁ
CORREGIMIENTO DE ANCÓN
DISTRITO DE PANAMÁ
PROVINCIA DE PANAMÁ

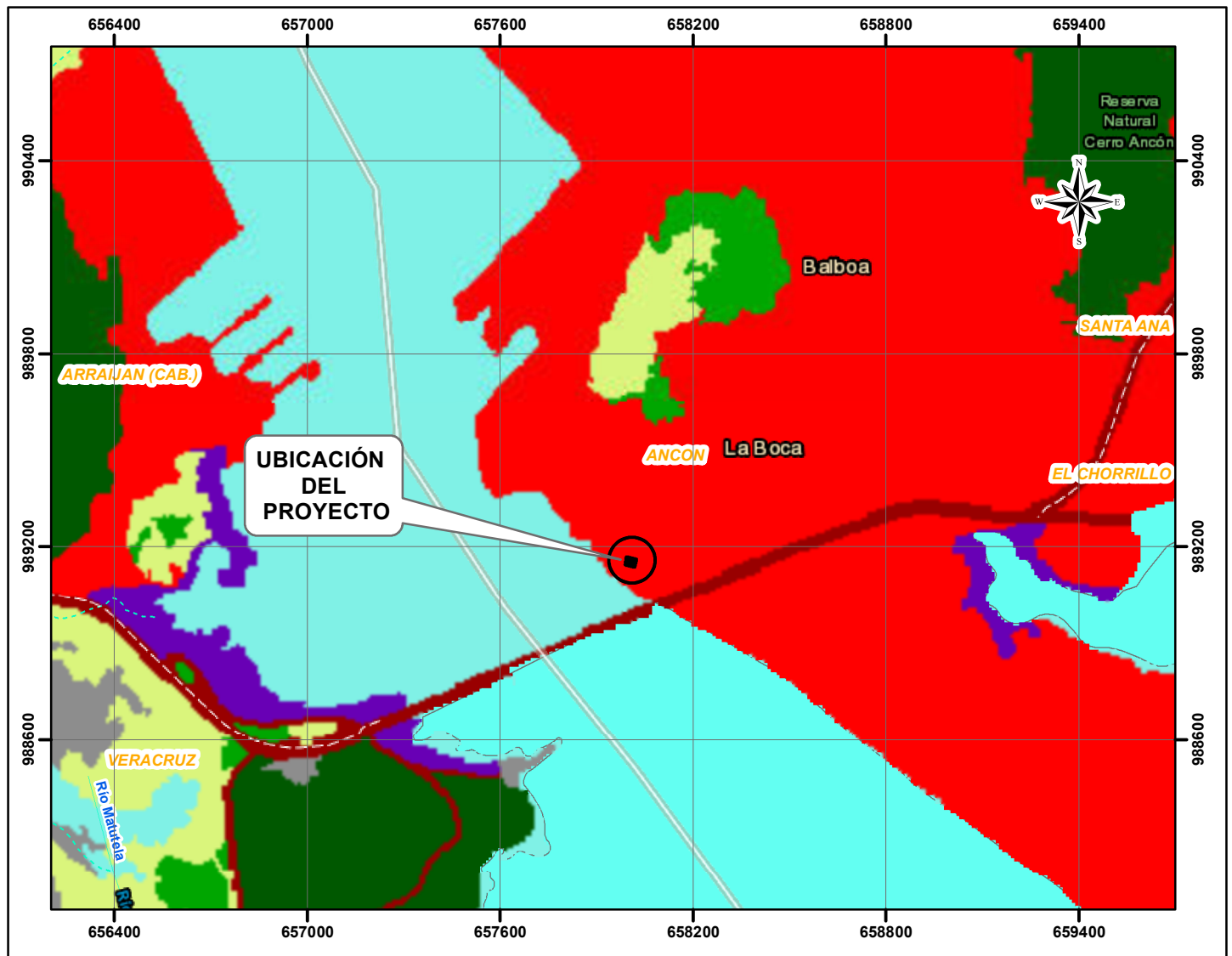

LOCALIZACION REGIONAL

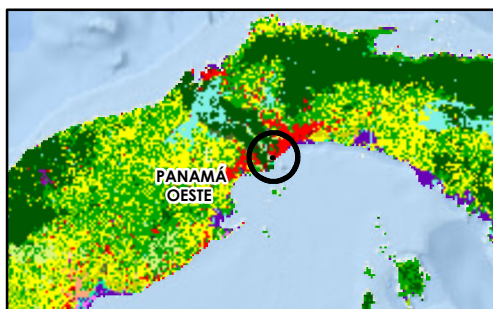

PROYECCION UTM
DATUM WGS-84
ZONA NORTE 17

COBERTURA BOSCOSA Y USO DE SUELO

	Bosque latifoliado mixto maduro		Afloramiento rocoso y t.d		Piña
	Bosque latifoliado mixto secundario		Playa y arenal natural		Otro cultivo anual
	Bosque de mangle		Café		Área heterogénea de P. A.
	Bosque de orej		Cítrico		Pasto
	Bosque de cativo		Palma aceitera		Superficie de agua
	Bosque de rafia		Plátano/banano		Área poblada
	Bosque plantado de coníferas		Otro cultivo permanente		Infraestructura
	Bosque plantado de latifoliadas		Arroz		Bosque de Mangle
	Rastrojo y vegetación arbustiva		Caña de azúcar		Estanque para acuicultura
	Vegetación herbácea		Horticultura mixta		Salinera
	Vegetación baja inundable		Maíz		Albinas

ESCALA 1: 20,000

