

MINISTERIO DE AMBIENTE
DIRECCION DE INFORMACION AMBIENTAL
Tel. 500-0855 – Ext. 6811/6048

MEMORANDO – DIAM – 0353 – 2024

PARA: DOMILUIS DOMINGUEZ E.
Director de Evaluación de Impacto Ambiental

DE: RONEY SAMANIEGO
Director de Información Ambiental - encargado

ASUNTO: Verificación de coordenadas

FECHA: 05 de marzo de 2024



En atención al memorando DEEIA-0102-2002-2024, en seguimiento del memorando DEIA-0931-3011-18, donde se solicita generar una cartografía con las coordenadas aprobadas del estudio vs los polígonos a modificar e indicar sus respectivas superficies referente al Estudio de Impacto Ambiental, categoría II, denominado "AGRO PLAYA BLANCA FASE II", le informamos que con los datos proporcionados se determinó lo siguiente:

Variables	Descripción
Paseo del Sol	Superficie: 1 ha + 2,262.52 m ²
Vivienda unifamiliar	Superficie: 0 ha + 3,104.826 m ²
Cobertura boscosa y uso del suelo, año 2012	Rastrojo y vegetación arbustiva
División Política Administrativa	Provincia: Coclé
	Distrito: Antón
	Corregimiento: Río Hato
Capacidad Agrológica de los Suelos	Tipo: IV
Sistema Nacional de Áreas Protegidas (SINAP)	Fuera de los límites de áreas protegidas

Atentamente,

Adj.: Mapa
AODG/fgym
CC: Departamento de Geomática



PROVINCIA DE COCLÉ, DISTRITO DE ANTÓN, CORREGIMIENTO DE RÍO HATO- UBICACIÓN DE COORDENADAS DEL PROYECTO "AGRO PLAYA BLANCA FASE II"

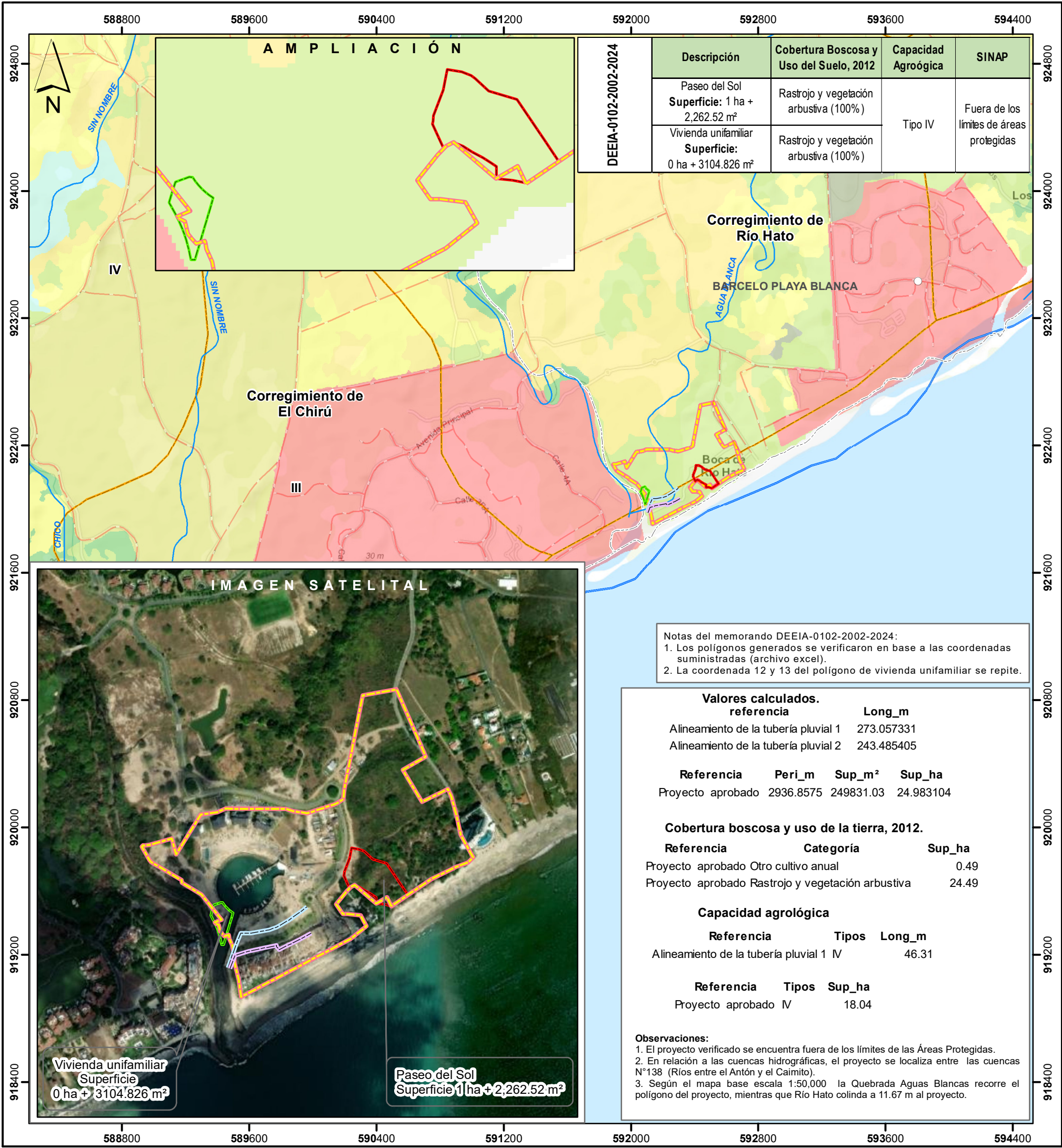

- Lugares Poblados 2010

— Ríos y quebradas

— Red vial

DEIA-0931-3011-18

— Alineamiento de la tubería pluvial 1

— Alineamiento de la tubería pluvial 2

Polígono aprobado DEEIA-0102-2002-2024

Paseo del Sol

Vivienda unifamiliar

Límite de Capacidad Agroológica

IV Arable, muy severas limitaciones en la selección de plantas, requiere un manejo muy cuidadoso o ambas cosas
- Límites de corregimientos

Cuenca Hidrográfica No. 138, ríos entre el Antón y el Caimito

Cobertura Boscosa y Uso del Suelo, año 2012

Afloramiento rocoso y tierra desnuda

Arroz
- Bosque latifoliado mixto secundario

Bosque plantado de latifoliadas

Otro cultivo anual

Pasto

Playa y arenal natural

Rastrojo y vegetación arbustiva

Superficie de agua

Área poblada

Sistema de Referencia Espacial:
Sistema Geodésico Mundial de 1984
Proyección Universal Transversal de Mercator
Zona 17 Norte

Ministerio de Ambiente
Dirección de Información Ambiental
Departamento de Geomática

Fuentes:
- Instituto Nacional de Estadística y Censo
- Ministerio de Ambiente
- Imagen ESRI
- Memorando DEEIA-0102-2002-2024
seguimiento DEIA-0931-3011-18