

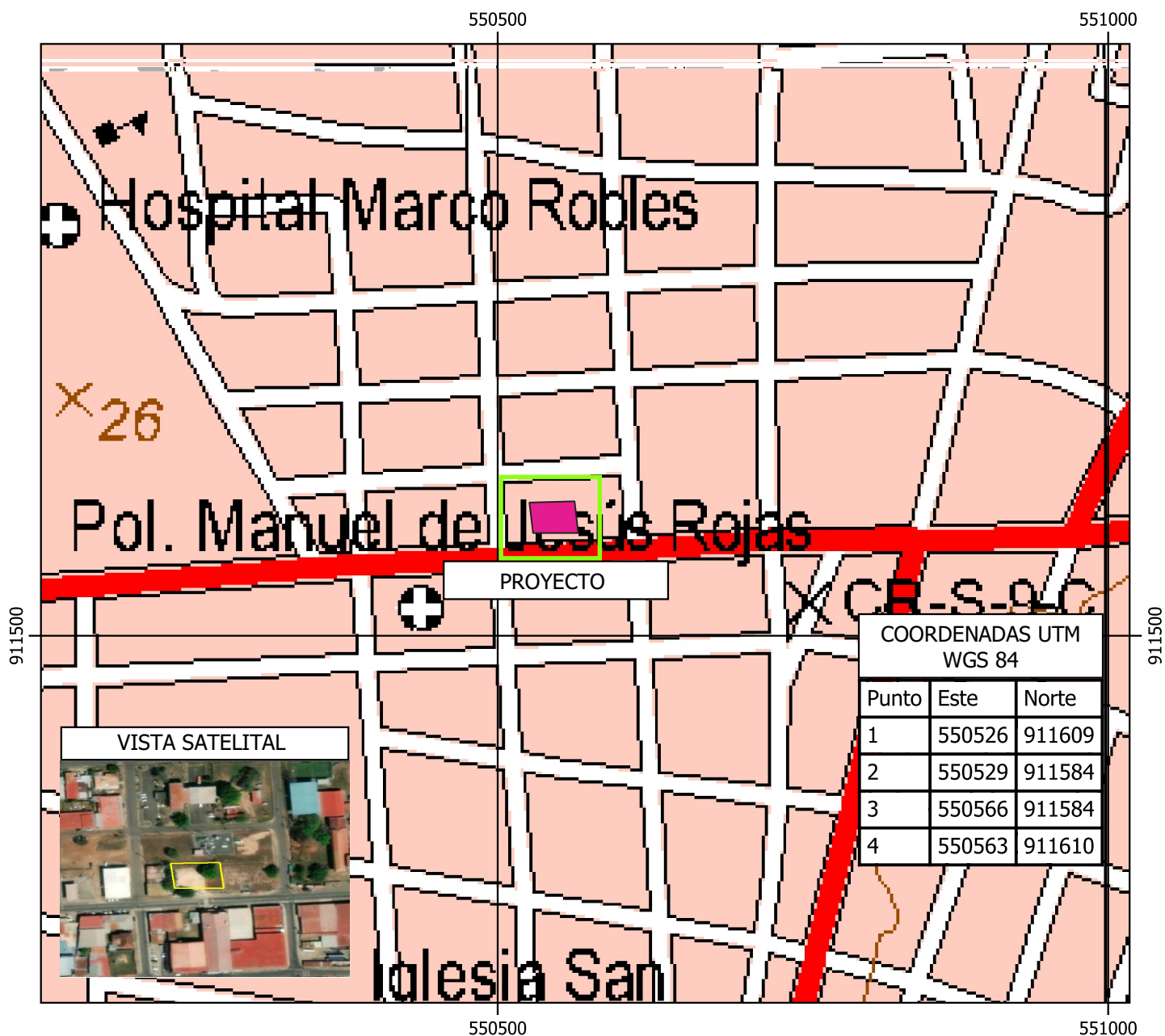

# ESTUDIO DE IMPACTO AMBIENTAL CATEGORÍA I

PROYECTO: "CONSTRUCCIÓN DE EDIFICIO COMERCIAL DE DOS PLANTAS"

PROMOTOR: SHUJUN LIN



Ubicación: Ave. Alejandro Tapia, Corregimiento de Aguadulce, Distrito de Aguadulce, Provincia de Coclé.

## Leyenda

 EDIFICIO COMERCIAL DE DOS PLANTAS

ESCALA 1:5000

0 100 200 300 400 m



## MAPA DE UBICACIÓN

Mapa levantado sobre Hoja Cartográfica del Instituto Geográfico Nacional Tommy Guardia 4040\_I\_SE, Malla 1: 25 000.



# ESTUDIO DE IMPACTO AMBIENTAL CATEGORÍA I

PROYECTO: "CONSTRUCCIÓN DE EDIFICIO COMERCIAL DE DOS PLANTAS"

PROMOTOR: SHUJUN LIN

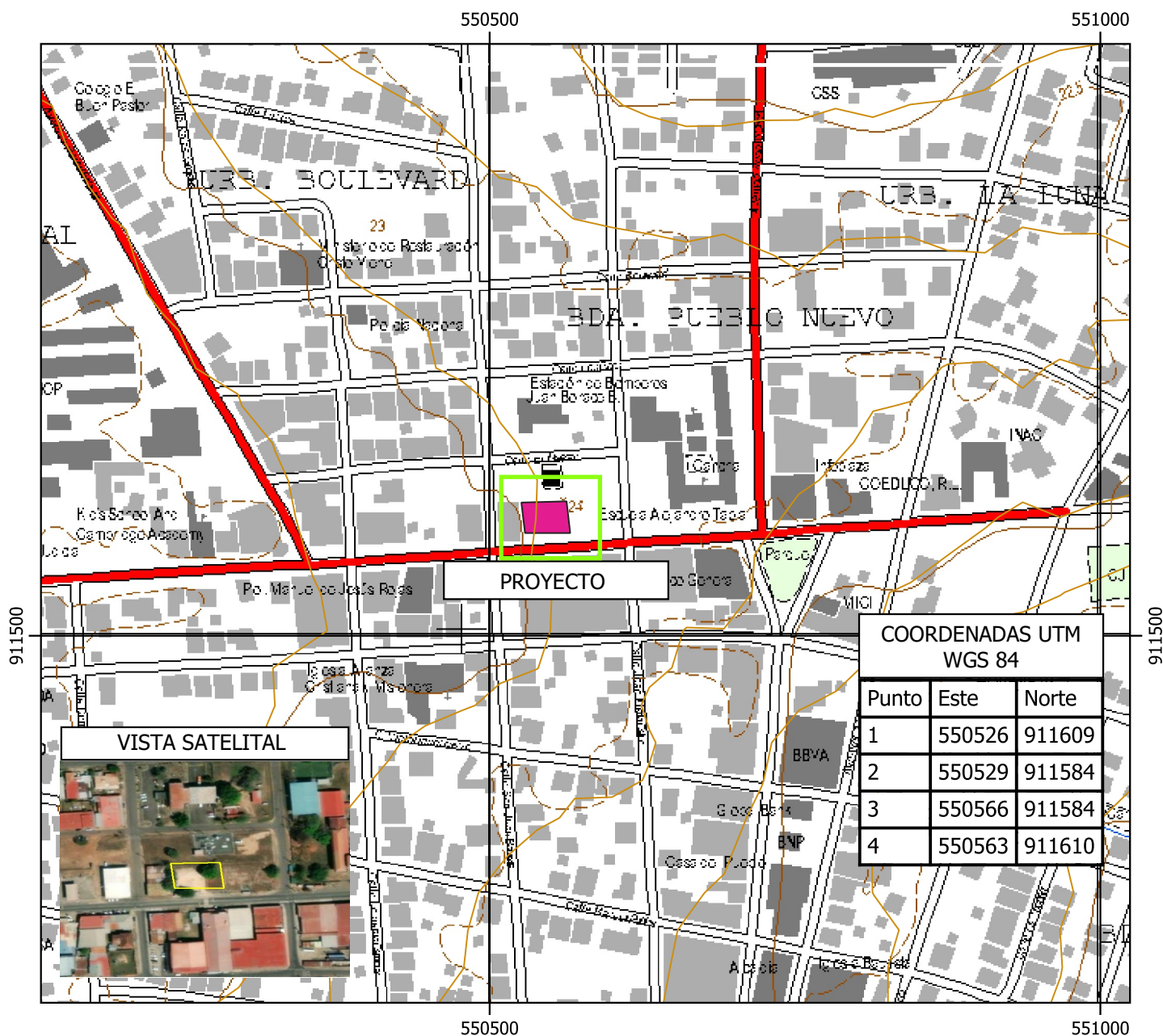

Ubicación: Ave. Alejandro Tapia, Corregimiento de Aguadulce, Distrito de Aguadulce, Provincia de Coclé.

## Leyenda

- CURVAS DE NIVEL
- EDIFICIO COMERCIAL DE DOS PLANTAS

ESCALA 1:5000



## MAPA TOPOGRÁFICO

Mapa levantado sobre Hoja Cartográfica del Instituto Geográfico Nacional Tommy Guardia 4040\_I\_SE, Malla 1: 25 000.



# ESTUDIO DE IMPACTO AMBIENTAL CATEGORÍA I

PROYECTO: "CONSTRUCCIÓN DE EDIFICIO COMERCIAL DE DOS PLANTAS"

PROMOTOR: SHUJUN LIN

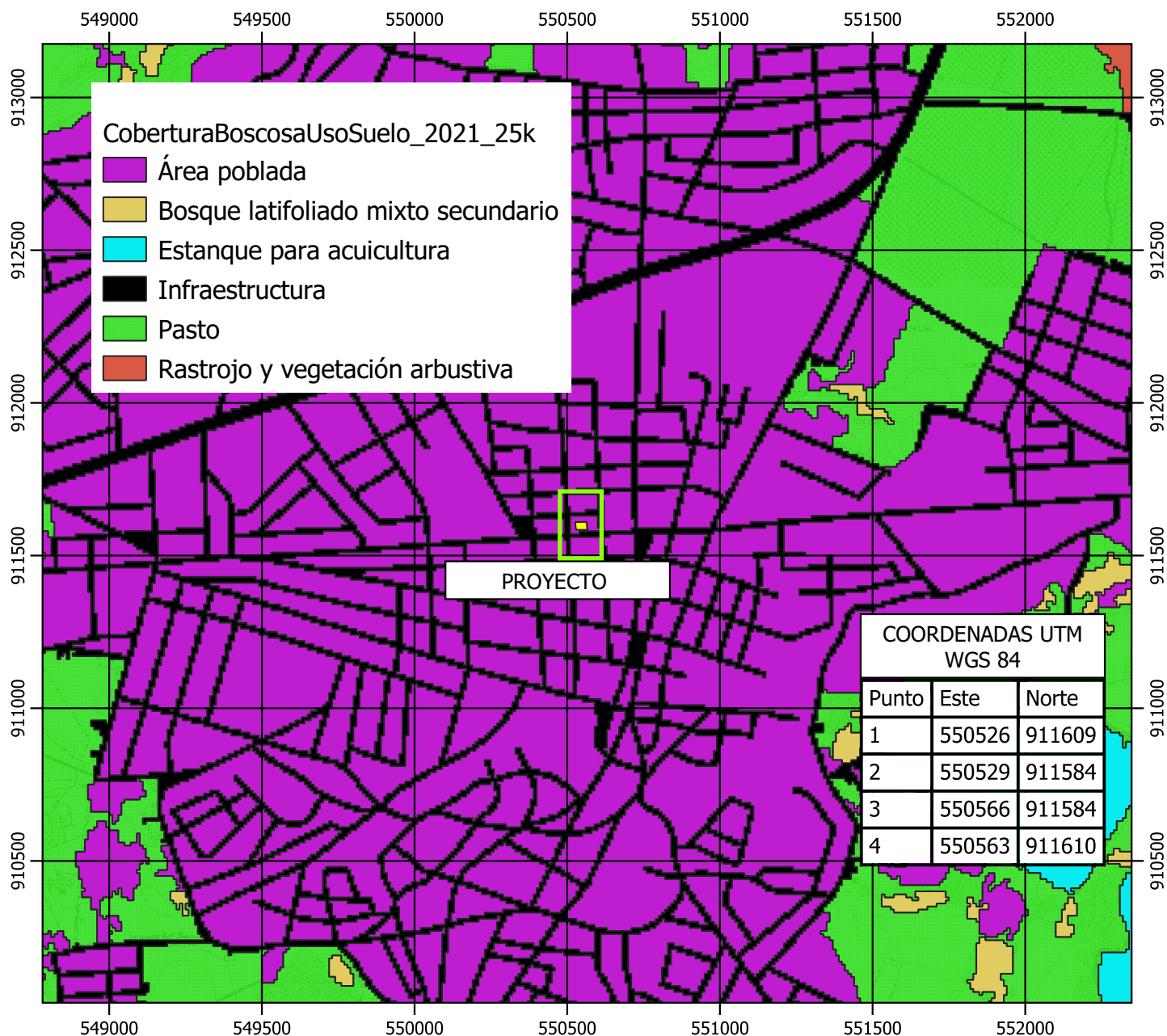

Ubicación: Ave. Alejandro Tapia, Corregimiento de Aguadulce, Distrito de Aguadulce, Provincia de Coclé.

## Leyenda

 EDIFICIO COMERCIAL DE DOS PLANTAS

ESCALA 1:20000

0 250 500 750 1,000 m



## MAPA DE COBERTURA BOSCOSA Y USO DE SUELO

Mapa levantado sobre capa de Cobertura Boscosa y Uso de Suelo 2021 del Ministerio de Ambiente