

DIRECCIÓN DE SEGURIDAD HÍDRICA

Memorando  
DSH -005 - 2024

Para: **ING. DOMILUIS DOMÍNGUEZ E.**  
Director de Evaluación de Impacto Ambiental

De: **ING. KARIMA LINCE**  
Directora de Seguridad Hídrica



Asunto: Respuesta al memorando – DEEIA-0822-2912-2023

Fecha : 05 de febrero de 2024

Por este medio damos respuesta al memorando- DEEIA-0822-2912-2023, donde se adjunta el informe técnico 001-2024, realizado a la primera nota aclaratoria al Estudio de Impacto Ambiental (EsIA) categoría II, titulado **"BOSQUES DE SAN PABLO-ETAPA II"**, a desarrollarse en el corregimiento de La Arena, distrito de Chitré, provincia de Herrera, República de Panamá y cuyo promotor es **RESERVA SAN JOSÉ, S.A.**

Atentamente,

*[Signature]*  
YVG/JPQ

REPÚBLICA DE PANAMÁ GOBIERNO NACIONAL		MINISTERIO DE AMBIENTE	
DIRECCIÓN DE EVALUACIÓN DE IMPACTO AMBIENTAL			
RECIBIDO			
Por:	<i>Sayuris</i>		
Fecha:	<i>23/02/2024</i>		
Hora:	<i>3:30 pm</i>		

Albrook, Calle Broberg, Edificio 804  
República de Panamá  
Tel.: (507) 500-0855

[www.miambiente.gob.pa](http://www.miambiente.gob.pa)

INFORME TÉCNICO-001 -2024, EN RESPUESTA A LA PRIMERA NOTA ACLARATORIA

Evaluación del EsIA del proyecto denominado  
"Bosques de San Pablo – Etapa II"

DATOS GENERALES:

Nombre y categoría del proyecto:	"Bosques de San Pablo – Etapa II"
Nombre del promotor:	Reserva San José, S. A
Fecha del Informe:	4/01/2024
Ubicación:	Corregimiento de La Arena, distrito de Chitré, provincia de Herrera, República de Panamá.
Fecha de Inspección/ Participantes de inspección:	No se ha realizado inspección por parte de MiAMBIENTE - Nivel Central
Nombre y No. de la Cuenca donde se ubica el proyecto:	Cuenca Hidrográfica del río La Villa - 128.

OBJETIVO

Proporcionar criterios técnicos al EsIA del proyecto denominado "Bosques de San Pablo – Etapa II". dentro de la competencia de la Dirección de Seguridad Hídrica.

ANALISIS TÉCNICO

Luego de analizar la documentación presentada en la primera nota aclaratoria por la empresa consultora del EsIA categoría II, titulado: **Bosques de San Pablo – Etapa II**, recomendamos los siguientes puntos:

- El promotor debe ampliar información de cómo realizará la protección de los dos (2) cuerpos de agua presente en el polígono del proyecto, como se evidencia en las fojas 92 y 221 del EsIA, basándose en lo establecido en la Ley 1 Forestal de 3 de febrero de 1994.
- Por otro lado, dentro del estudio hidrológico del EsIA no observamos una justificación que requiera realizar obras de prevención de riesgos ante inundaciones o similar, tal como lo establece la Resolución DM-0431-2021 de 16 de agosto de 2021.

Elaborado por

JAIME JAVIER PIMENTEL Q.  
Técnico en Manejo Integrado de Cuencas



Visto Bueno

YARID V. GUEVARA  
Jefa del Departamento  
de Manejo Integrado de Cuencas



Estudio de Impacto Ambiental, Categoría II  
"BOSQUES DE SAN PABLO - ETAPA II"

Cobertura Boscosa y uso de suelo 1:5,000  
Bosques de San Pablo - Etapa 2, Promotor Reserva San Jose, S.A.  
Ubicación: corregimiento de La Arena, distrito de Chitre, Provincia de Herrera

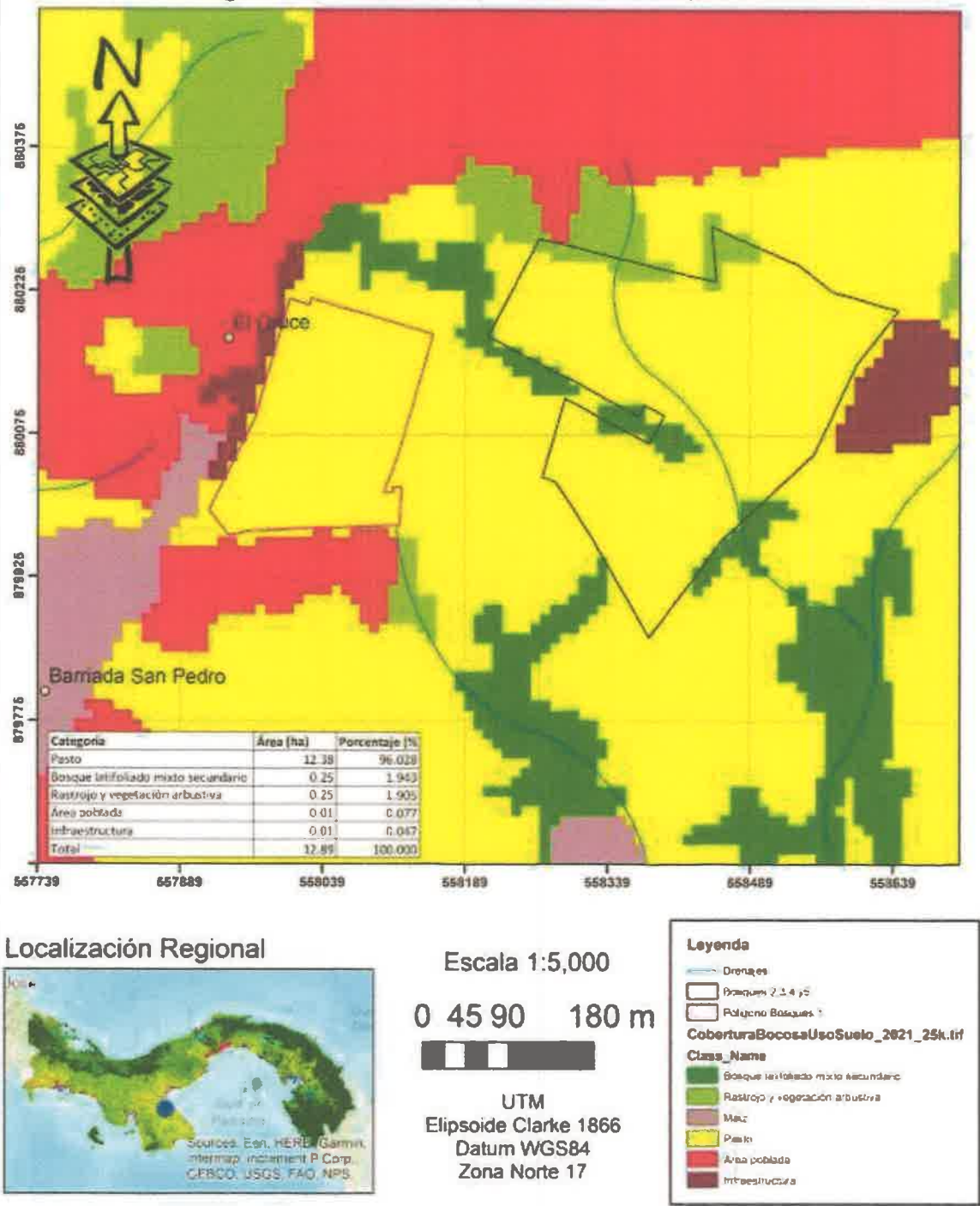

Mapa 2. Cobertura boscosa y uso de suelo.

402

Ubicación Regional 1:8,000

Bosques de San Pablo - Etapa II, Promotor Reserva San Jose, S.A.

Ubicación: corregimiento de La Arena, distrito de Chitre, Provincia de Herrera

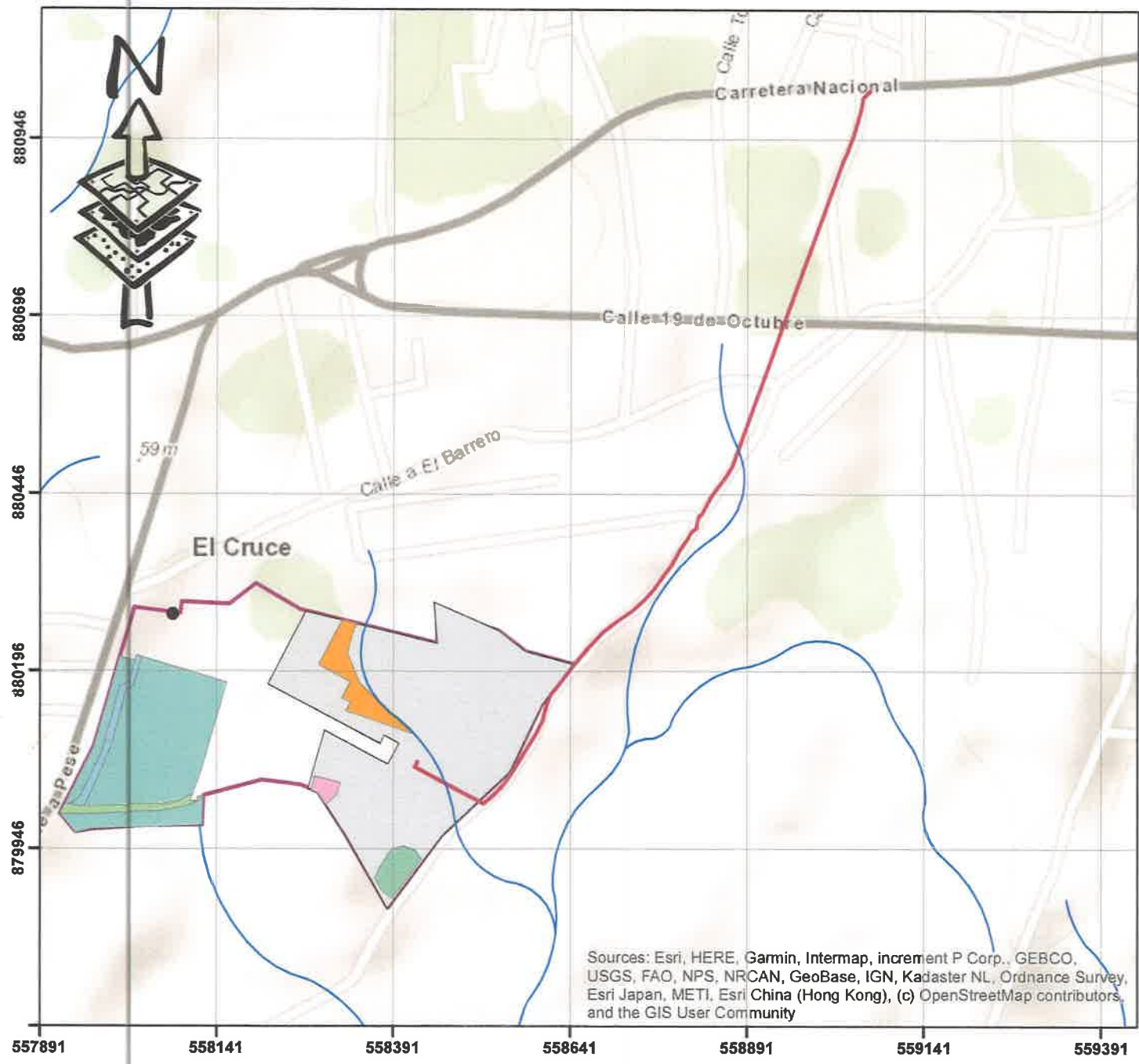

Localización Regional



Escala 1:8,000



UTM  
Elipsoide Clarke 1866  
Datum WGS84  
Zona Norte 17

**Leyenda**

- Drenajes
- Pozo
- Linea de Impulsion
- Campamento
- Area adicional de relleno
- Area de deposito
- Calle de Acceso area 2
- Calle de acceso area 1
- Bosques 2,3,4 y5
- Poligono Bosques 1
- Poligono\_Propiedad