

MINISTERIO DE AMBIENTE  
DIRECCION DE INFORMACION AMBIENTAL  
Tel. 500-0855 – Ext. 6811/6048

MEMORANDO – DIAM – 0289 – 2024

PARA: DOMILUIS DOMÍNGUEZ E.  
Director de Evaluación de Impacto Ambiental

DE: ALEX O DE GRACIA C.  
Director de Información Ambiental

ASUNTO: Verificación de coordenadas

FECHA: 22 de Febrero de 2024



En respuesta al memorando DEEIA 0071-0202-2024, se solicita generar una Cartografía que permita determinar la ubicación correspondiente al Estudio de Impacto Ambiental categoría II, titulado "DISEÑO CONSTRUCCIÓN, REHABILITACIÓN CALLE NANCE, RISCO, BAJO ESPERANZA", le informamos que con los datos proporcionados se determinó lo siguiente.

Variables	Descripción
Punto	Cajones Pluviales, Calidad de agua, Fauna Acuática y Terrestre, Sondeos Arqueológicos Vibraciones Ambientales.
Polígono	Polígono del Proyecto superficie 17 ha + 2,919.46 m <sup>2</sup>
Cobertura Boscosa y Uso del Suelo, año 2012	Bosque latifoliado mixto secundario Pasto Rastrojo y vegetación arbustiva
División Política Administrativa	Provincia: Bocas del Toro Distrito de Almirante, Changuinola Corregimiento: Valle de Risco, Cochigró
Zonificación	Se encuentra dentro de la Subzona de uso extensivo con 19.2 %
Capacidad Agrológica de los Suelos	Tipo: III, IV
Sistema Nacional de Áreas Protegidas (SINAP)	Se encuentra dentro del Sinap, Bosque Protector Palo Seco

Atentamente,

Adj.: Mapa

AODGC/jm/ym

CC: Departamento de Geomática

REPÚBLICA DE PANAMÁ GOBIERNO NACIONAL	MINISTERIO DE AMBIENTE
DEPARTAMENTO DE EVALUACIÓN DE ESTUDIO DE IMPACTO AMBIENTAL	
RECIBIDO	
Por	<i>U. J. J.</i>
Fecha:	23/2/2024
Hora:	2:52 p



PROVINCIA DE BOCAS DEL TORO, DISTRITO DE ALMIRANTE, CHANGUINOLA,  
CORREGIMIENTO DE VALLE DE RISCÓ, COCHIGRÓ,  
PROYECTO CATEGORIA" DISEÑO, CONSTRUCCIÓN, REHABILITACIÓN  
CALLE NANCE, RISCO, BAJO ESPERANZA"

MINISTERIO DE AMBIENTE

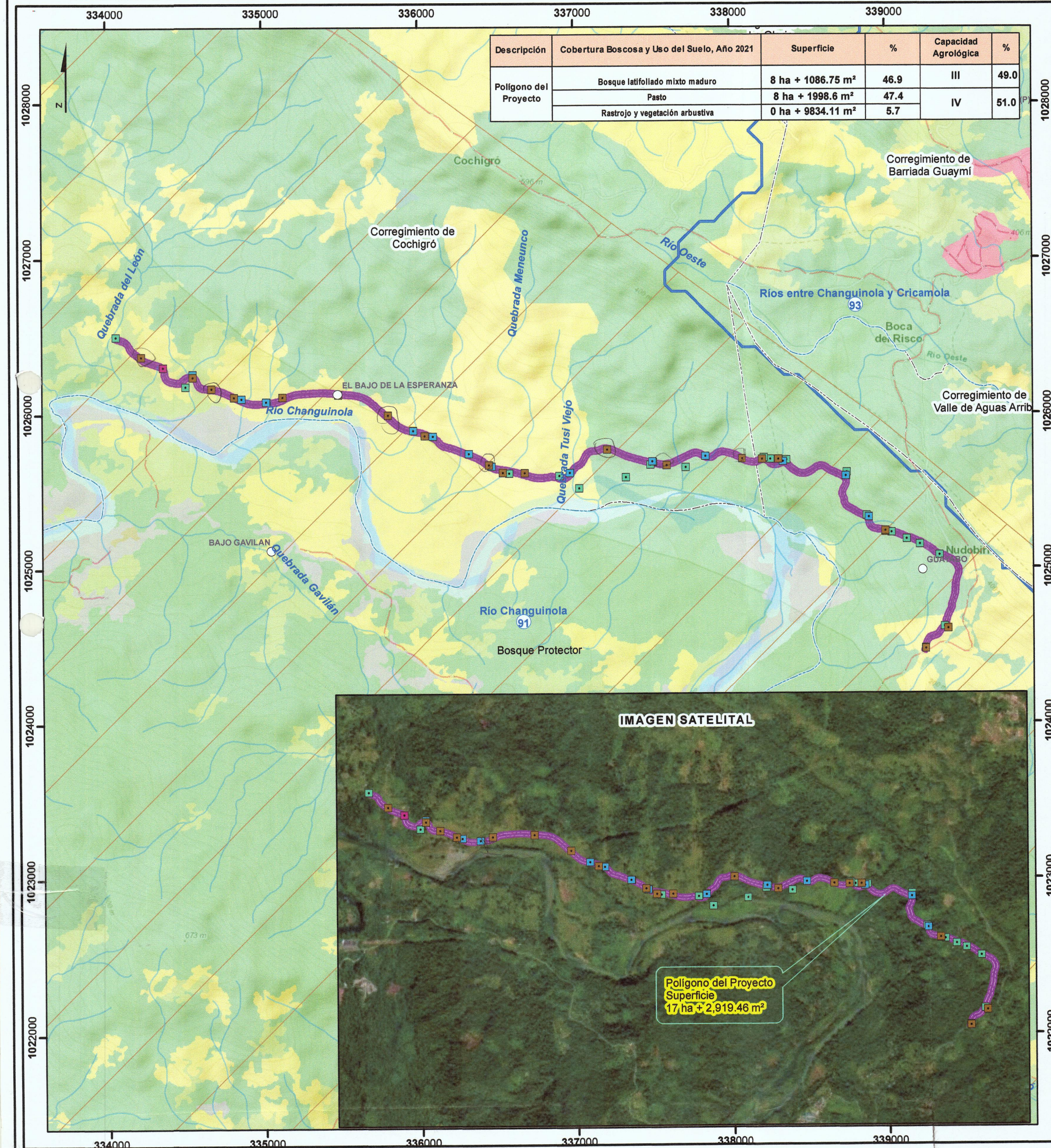

- Lugares Poblados  
 ☐ Cajones Pluviales  
 ☐ Calidad de Agua  
 ☐ Fauna Acuática y Terrestre  
 ☐ Sondeos Arqueológicos  
 ☐ Vibraciones Ambientales  
 — Ríos y quebradas  
 — Red Vial  
 ☐ Polígono del Proyecto  
 ☐ Limite de corregimiento  
 ☐ Cuenca Hidrográfica  
**SINAP**  
**Nombre**

**SINAP**

Nota:

1. El proyecto se ubica dentro de los límites del SINAP, Bosque Protector Palo Seco al 100%.
2. El Polígono se ubica según la Zonificación en la Subzona de Uso extensivo con 19.2 %.
3. Los polígonos se encuentran en la cuenca 91 Río Changuinola.
4. Los datos se verificaron en base a las coordenadas suministradas.

**LEYENDA**

Cobertura Boscosa y Uso del S

## 2012

**Clases**

- Afloramiento rocoso y tierra desnuda
- Bosque de orej
- Bosque de rafia
- Bosque latifoliado mixto secundario
- Pasto
- Rastrojo y vegetación arbust
- Superficie de agua
- Área poblada

### 10. Capacidad Agrológica

III Arable, severas limitaciones en la selección de las plantas, requiere conservación especial o ambas cosas.

IV Arable, muy severas limitaciones en la selección de plantas, requiere un manejo muy cuidadoso o ambas cosas.

**Sistema de Referencia Espacial:**  
Sistema Geodésico Mundial de 1984  
Proyección Universal Transversal de Mercator  
Zona 17 Norte

**Ministerio de Ambiente**  
**Dirección de Información Ambiental**  
**Departamento de Geomática**

Fuentes:

- Instituto Nacional de Estadística y Censo
- Ministerio de Ambiente
- Imagen ESRI
- Memorando-DEEIA-0071-0202-2024