

MINISTERIO DE AMBIENTE
DIRECCION DE INFORMACION AMBIENTAL
Tel. 500-0855 – Ext. 6811/6048

MEMORANDO – DIAM – 0421 – 2024

PARA: DOMILUIS DOMINGUEZ E.
Director de Evaluación de Impacto Ambiental

DE: ALEX O. DE GRACIA
Director de Información Ambiental

ASUNTO: Verificación de coordenadas

FECHA: 11 de marzo de 2024



En atención al memorando DEEIA-0143-0603-2024, donde se solicita apoyo para Inspección de campo correspondiente al Estudio de Impacto Ambiental, denominado "REHABILITACIÓN DE PISCINA O ESTANQUE DE CULTIVO DE CAMARONES.", le informamos que con los datos proporcionados se realizó un análisis con Cobertura Boscosa y uso de Suelo 2012, Cobertura de Manglar año 2019 y se le presenta una imagen Satelital de la Plataforma PlanetScope con una resolución espacial de 3 metros, la misma corresponde al 3 de marzo del presente año . Se determinó lo siguiente:

Variables	Descripción
Puntos	Estación de Bombas, Tanque de Combustible, Ubicación de Cajas de Cosecha, Ubicación de cajas de entrada
Área de Estudio	58 ha + 4,271.29m ²
Polígono de las Obras	58 ha + 3,907.83m ²
Polígono de Concesión	58 ha + 3,120.38m ²
Canal de drenaje 2	0 ha + 2,413.78m ²
Reservorio	7 ha + 2,698.55m ²
Polígono a Reforestar	7 ha + 4,706.37m ²
Facilidades Conexas	0 ha + 0,900.21m ²
Botadero Cobertura Vegetal	10 ha + 1,403.65m ²
Canal de drenaje 1	2 ha + 0666.18m ²
División Política Administrativa	Provincia: Coclé
	Distrito: Antón
	Corregimientos: Antón Cabecera
Cobertura Boscosa y uso de suelo año 2012	Bosque de Mangle, Estanque para acuicultura, Pasto, Rastrojo y vegetación arbustiva y Otro cultivo anual
Capacidad Agrológica de los Suelos	Tipo II, VII
Sistema Nacional de Áreas Protegidas	FUERA del SINAP.

REPÚBLICA DE PANAMÁ
GOBIERNO NACIONAL
MINISTERIO DE AMBIENTE

DIRECCION DE EVALUACION DE IMPACTO AMBIENTAL

RE:

Por:

Fecha: 10:55 am

Hora: 15/03/2024

Atentamente,

Adj.: Mapa

AODG/elym // CC: Departamento de Geomática



REPÚBLICA DE PANAMÁ
GOBIERNO NACIONAL

MINISTERIO DE AMBIENTE

PROVINCIA DE COCLÉ, DISTRITO DE ANTÓN, CORREGIMIENTO DE
ANTÓN CABECERA, UBICACIÓN DEL PROYECTO
"REHABILITACIÓN DE PISCINAS O ESTANQUES DE CULTIVO
DE CAMARONES"

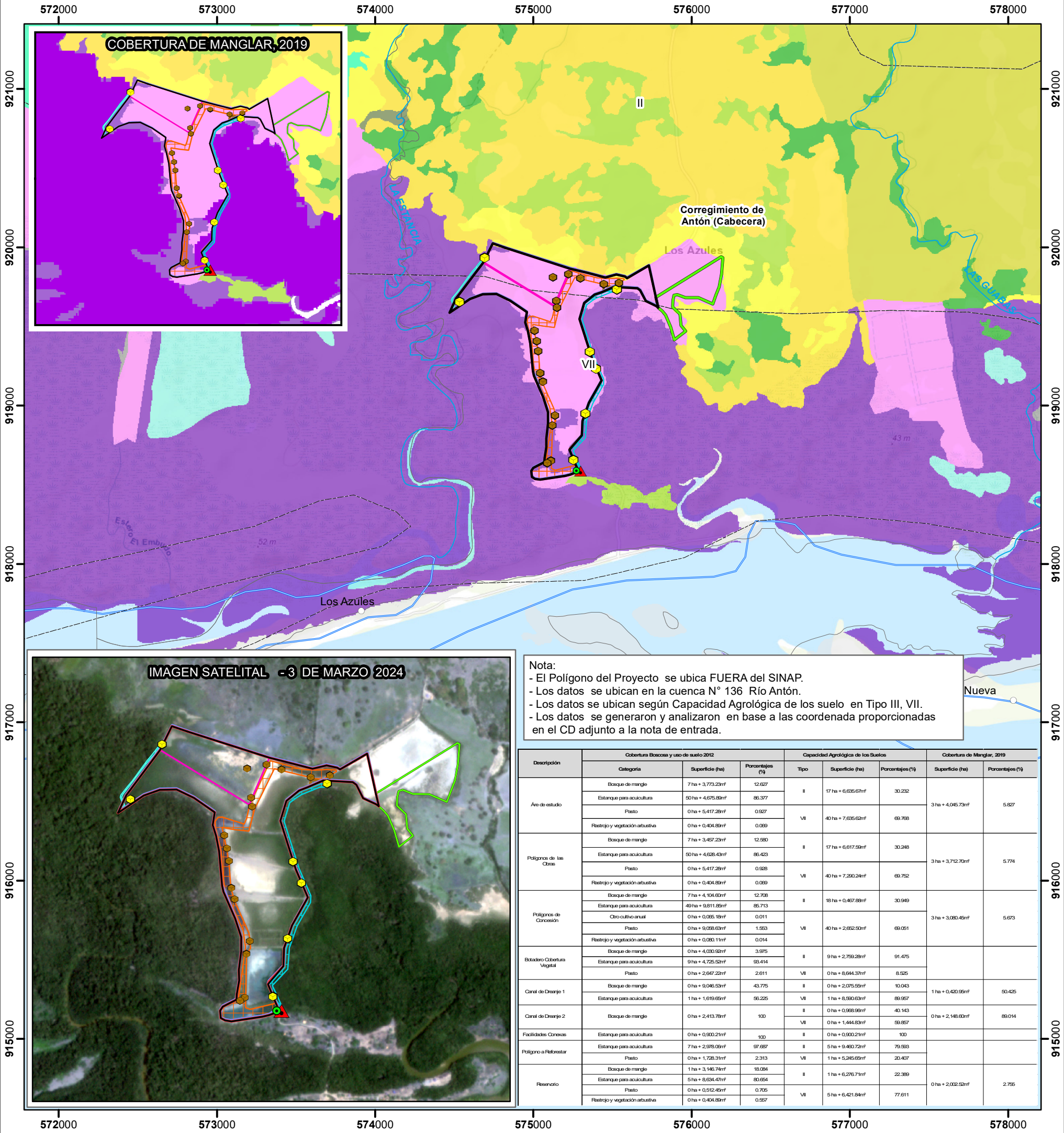

Escala 1:25,000

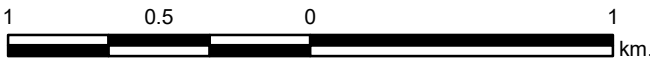

LEYENDA



- Lugares Poblados
- Drenaje
- Límite de corregimiento
- Límite de Capacidad Agrológica
- Cuenca Hidrográfica
- Cobertura de Manglar 2019

Tipo II-Arable, algunas limitaciones en la selección de las plantas, requiere conservación moderada.
VII-No arable, con limitaciones muy severas, apta para pastos, bosques, tierras de reserva.

- Estación de Bombas
- Tanque de Combustible
- Ubicación de Cajas de Cosecha
- Ubicación de Cajas de Entrada
- Área de Estudio
- Polígonos de las Obras
- Polígono de la Concesión
- Botadero Cobertura Vegetal
- Canal de drenaje 1
- Canal de drenaje 2
- Facilidades Conexas
- Polígono a Reforestar
- Reservorio

Cobertura Boscosa y Uso del Suelo, 2012

- Afloramiento rocoso y tierra desnuda
- Arroz
- Bosque de manglar
- Bosque latifoliado mixto secundario
- Bosque plantado de latifoliadas
- Estanque para acuicultura
- Otro cultivo anual
- Pasto
- Playa y arenal natural
- Rastrojo y vegetación arbustiva
- Superficie de agua
- Vegetación baja inundable

Sistema de Referencia Espacial:
Sistema Geodésico Mundial de 1984
Proyección Universal Transversal de Mercator
Zona 17 P - Norte

Ministerio de Ambiente
Dirección de Información Ambiental
Departamento de Geomática

Fuentes:
- Instituto Nacional de Estadística y Censo
- Ministerio de Ambiente
- Imagen PLANET
- Memorando DEEIA-0143-0603-2024

EL- marzo - 2024