

MINISTERIO DE AMBIENTE
DIRECCION DE INFORMACION AMBIENTAL

Tel. 500-0855 – Ext. 6811/6048

MEMORANDO – DIAM – 0463 – 2024

PARA: DOMILUIS DOMINGUEZ E.
Director de Evaluación de Impacto Ambiental

DE: ALEX O. DE GRACIA C.
Director de Información Ambiental

ASUNTO: Verificación de coordenadas

FECHA: 21 de marzo de 2024



En atención al memorando- DEEIA-0172-1403-2024, donde solicita generara una cartografía que permita determinar, la ubicación del proyecto, correspondiente al Estudio de Impacto Ambiental, categoría II, denominado "URBANIZACIÓN EL NARANJAL", cuyo promotor es MALAVE BROS, S.A., le informamos que con los datos proporcionados se determinó lo siguiente:

Variables	Descripción
Polígono	65ha + 9,690.74m²
PTAR	1,842.76m²
Tanque de agua-1	1,941.17m²
Cajón Pluvial	186.573m
Punto	Alineamiento Hídrico, Cajones, Punto de descarga, Tanque de agua-2.
División Política Administrativa	Provincia: Herrera.
	Distrito: Ocú.
	Corregimiento: Ocú.
Cobertura Boscosa y Uso del Suelo, año 2012	Maíz, Rastrojo y vegetación arbustiva, Área poblada, Pasto, Infraestructura.
Capacidad Agrológica de los Suelos	Tipo: III.
Sistema Nacional de Áreas Protegidas (SINAP)	Fuera del SINAP.

Atentamente,

Adj.: Mapa

AODGC /xs/ym

CC: Departamento de Geomática

Stamp of the Ministry of Environment and Natural Resources, Republic of Panama, specifically the Department of Environmental Impact Assessment Study.

DEPARTAMENTO DE
EVALUACION DE ESTUDIO
DE IMPACTO AMBIENTAL

RECIBIDO

Por: *[Signature]*

Fecha: 25/3/2024

Hora: 11:28 am

PROVINCIA DE HERRERA, DISTRITO Y CORREGIMIENTO DE OCÚ ,
ESTUDIO CAT.II, "URBANIZACIÓN EL NARANJAL ".

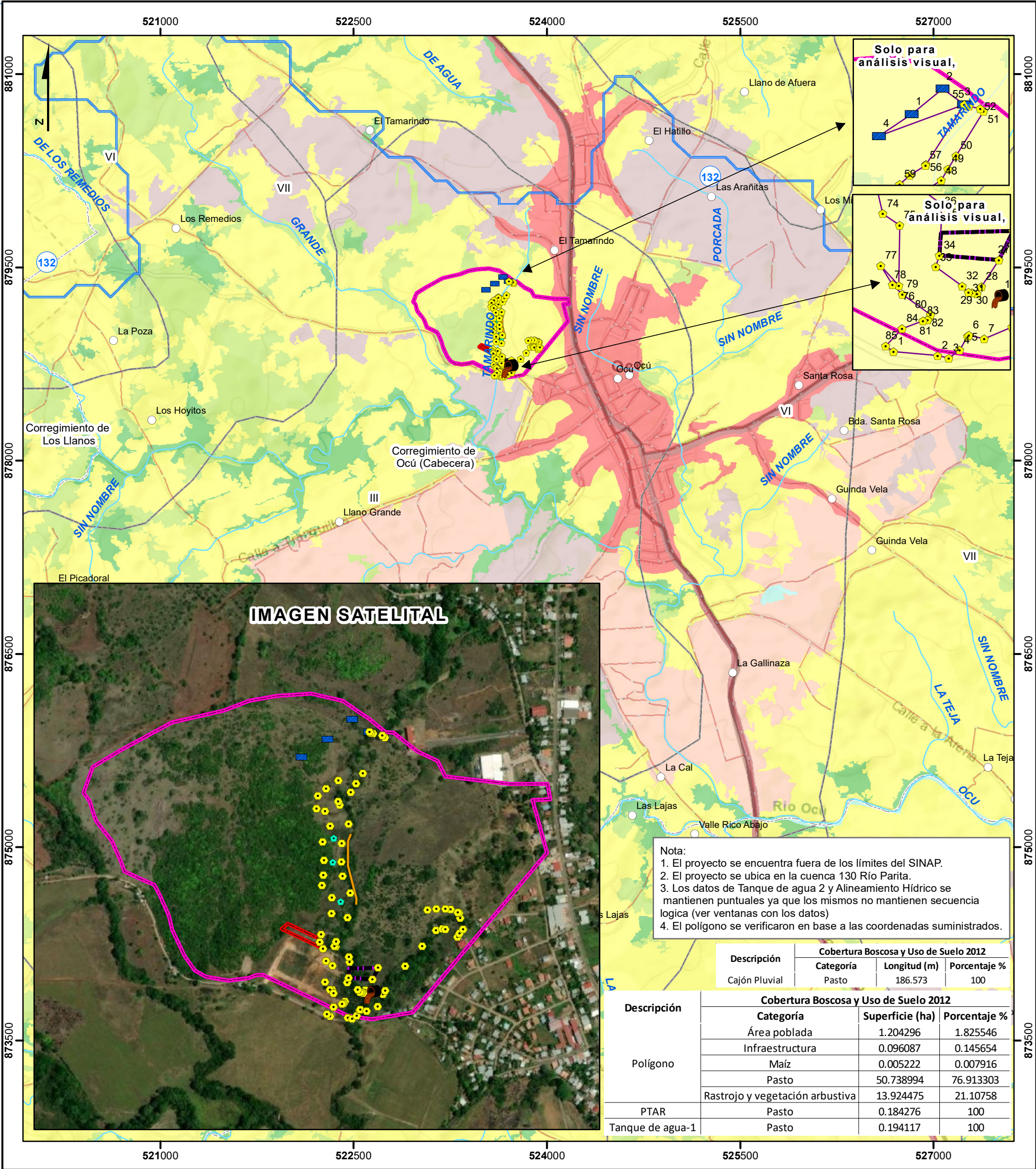

Escala 1:30,000

LEYENDA



- Lugares Poblados
- Punto**
- ◆ Alineamiento Hídrico
 - ◆ Cajones
 - Punto de descarga
 - Tanque de agua-2
 - Cajón Pluvial
 - Drenaje
 - Red Vial
- Polígono**
- ▨ PTAR
 - ▨ Polígono
 - ▨ Tanque de agua-1
 - ▨ Límite de Corregimientos

- Cobertura Boscosa y Uso de Suelo 2012**
- Bosque latifoliado mixto secundario
 - Bosque plantado de latifoliadas
 - Caña de azúcar
 - Infraestructura
 - Maíz
 - Pasto
 - Rastrojo y vegetación arbustiva
 - Superficie de agua
 - Área poblada
 - Límite de Capacidad Agrológica
- Tipo III- Arable, severas limitaciones en la selección de las plantas, requiere conservación especial o ambas cosas.

Sistema de Referencia Espacial:
Sistema Geodésico Mundial de 1984
Proyección Universal Transversal de Mercator
Zona 17 Norte

Ministerio de Ambiente
Dirección de Información Ambiental
Departamento de Geomática

Fuente: - Instituto Nacional de Estadística y Censo
- Ministerio de Ambiente
- Imagen ESRI
- Memorando-DEEIA-0172-1403-2024-
Seguimiento-DEEIA-0226-0504-2023.