

PROVINCIA DE CHIRIQUÍ, DISTRITO DE SAN LORENZO, CORREGIMIENTO DE BOCA DEL MONTE Y COMARCA NGÀBE BUGLÉ, DISTRITO DE SOLOY, CORREGIMIENTO DE BESIKO, PROYECTODEEIA-0135-0503-2024 SEGUIMIENTO DE DEEIA-0733-1611-2023, CATEGORÍA I DENOMINADO "DISEÑO SUMINISTRO, TRANSPORTE, ENTREGA E INSTALACIÓN DE MATERIALES Y EQUIPOS, E INTERCONEXIÓN PARA LOS PROYECTOS DE EXTENSIÓN DE LÍNEA QUE INCLUYEN: LÍNEAS DE DISTRIBUCIÓN ELÉCTRICAS, LUMINARIAS PÚBLICAS, TRANSFORMADORES, ACOMETIDAS ELÉCTRICAS, TAPIAS E INSTALACIONES ELÉCTRICAS INTERNAS PARA VIVIENDAS DE BAJOS RECURSOS EN LAS COMUNIDAD DE EMPLANADA DE CHORCHA, CORREGIMIENTO DE EMPLANADA DE CHORCHA, DISTRITO DE BESIKO, COMARCA NGABE BUGLÉ"

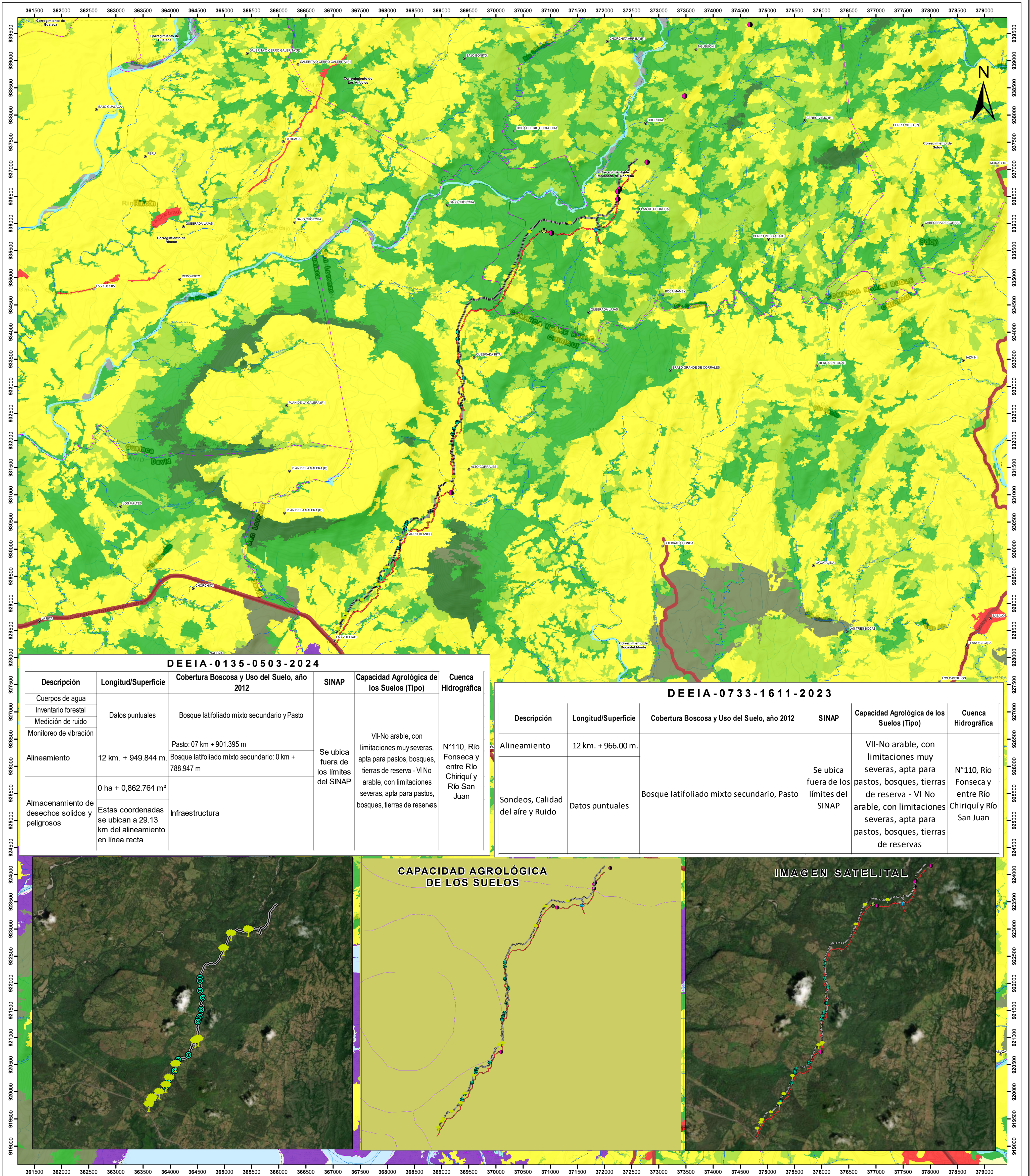

DEEIA-0135-0503-2024

Descripción	Longitud/Superficie	Cobertura Boscosa y Uso del Suelo, año 2012	SINAP	Capacidad Agroológica de los Suelos (Tipo)	Cuenca Hidrográfica
Cuerpos de agua	Datos puntuales	Bosque latifoliado mixto secundario y Pasto	Se ubica fuera de los límites del SINAP	VII-No arable, con limitaciones muy severas, apta para pastos, bosques, tierras de reserva - VI No arable, con limitaciones severas, apta para pastos, bosques, tierras de reservas	N°110, Río Fonseca y entre Río Chiriquí y Río San Juan
Inventario forestal					
Medición de ruido					
Monitoreo de vibración					
Alineamiento	12 km. + 949.844 m.	Pasto: 07 km + 901.395 m Bosque latifoliado mixto secundario: 0 km + 788.947 m			
Almacenamiento de desechos solidos y peligrosos	0 ha + 0,862.764 m²	Infraestructura			
	Estas coordenadas se ubican a 29.13 km del alineamiento en línea recta				

DEEIA-0733-1611-2023

Descripción	Longitud/Superficie	Cobertura Boscosa y Uso del Suelo, año 2012	SINAP	Capacidad Agroológica de los Suelos (Tipo)	Cuenca Hidrográfica
Alineamiento	12 km. + 966.00 m.	Bosque latifoliado mixto secundario, Pasto	Se ubica fuera de los límites del SINAP	VII-No arable, con limitaciones muy severas, apta para pastos, bosques, tierras de reserva - VI No arable, con limitaciones severas, apta para pastos, bosques, tierras de reservas	N°110, Río Fonseca y entre Río Chiriquí y Río San Juan
Sondeos, Calidad del aire y Ruido	Datos puntuales				

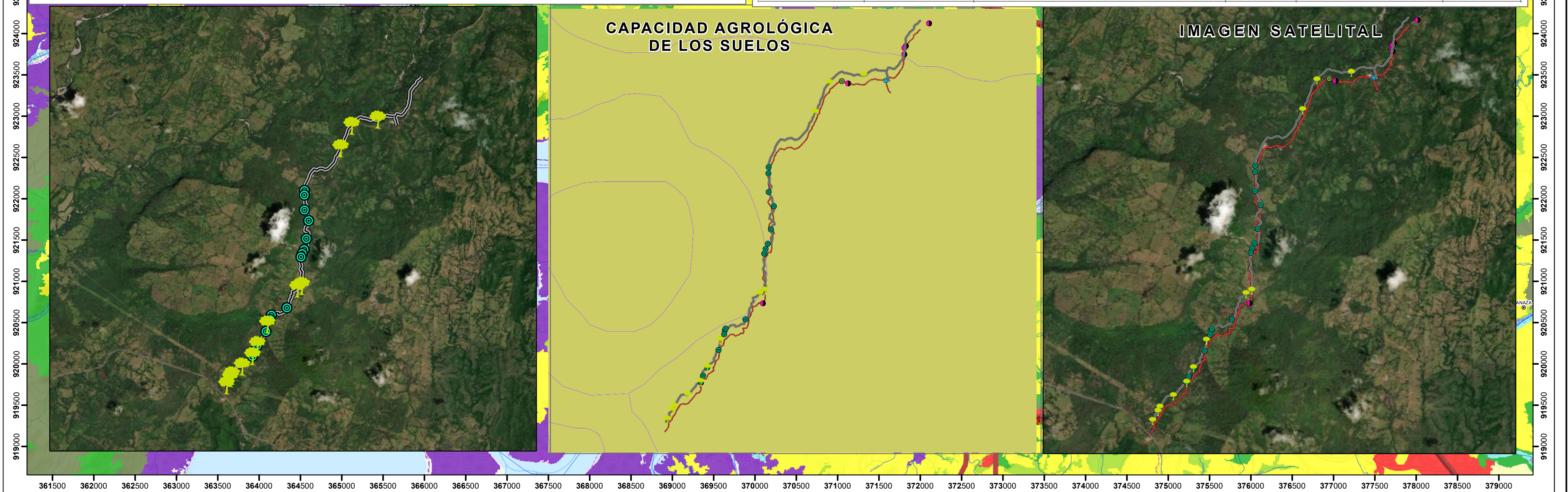

Escala 1:35,000
0.5 0.25 0 0.5
Kilometers



Simbología

- Lugares Poblados
- Río y quebradas
- - - Límite de Corregimiento

- VI** No arable, con limitaciones severas, apta para pastos, bosques, tierras de reservas
- VII** No arable, con limitaciones muy severas, apta para pastos, bosques, tierras de reserva

Nota: El proyecto se ubica fuera de los límites del SINAP
Cuenca N° 110, Río Fonseca y entre Río Chiriquí y Río San Juan

LEYENDA

DEEIA-0733-1611-2023

Descripción

- Calidad de aire
- Ruido
- Sondeos
- Alineamiento

DEEIA_0135_0503_2024

Descripción

- Cuerpos de agua
- Inventario forestal
- Medición de ruido
- Monitoreo de vibración
- Alineamiento
- Almacenamiento de desechos solidos y peligrosos

Cobertura Boscosa y Uso del Suelo 2012

- Afloramiento rocoso y tierra desnuda
- Bosque de mangle
- Bosque latifoliado mixto maduro
- Bosque latifoliado mixto secundario
- Bosque plantado de latifoliadas
- Infraestructura
- Pasto
- Rastrojo y vegetación arbustiva
- Superficie de agua
- Área poblada

Sistema de Referencia Espacial:
Sistema Geodésico Mundial de 1984
Proyección Universal Transversal de Mercator
Zona 17 Norte

Ministerio de Ambiente
Dirección de Información Ambiental
Departamento de Geomática

Fuentes:
- Instituto Nacional de Estadística y Censo
- Ministerio de Ambiente
- Imagen ESRI
- Memorando DEEIA-0135-0503-2024
- Memorando DEEIA-0733-1611-2023