

MINISTERIO DE AMBIENTE
DIRECCION DE INFORMACION AMBIENTAL
Tel. 500-0855 – Ext. 6811/6048

MEMORANDO – DIAM – 0476 – 2024

PARA: DOMILUIS DOMÍNGUEZ E.
Director de Evaluación de Impacto Ambiental

DE: ALEX O DE GRACIA C.
Director de Información Ambiental

ASUNTO: Verificación de coordenadas

FECHA: 25 de Marzo de 2024



En respuesta al memorando DEEIA 0163-1203-2024, se solicita generar una Cartografía que permita determinar la ubicación correspondiente al Estudio de Impacto Ambiental, titulado "CONSTRUCCIÓN DE LA SUB-ESTACIÓN CONCEPCIÓN 230/34.5KV", cuyo promotor es SOCIEDAD EMPRESA DE TRANSMISIÓN ELECTRICA, S, A, le informamos que con los datos proporcionados se determinó lo siguiente.

Variables	Descripción
Polígono	Polígono Aprobado, superficie 3 ha + 9036 m ² Polígono de la Modificación Propuesta, superficie 0 ha + 4994.83 m ²
Cobertura Boscosa y Uso del Suelo, año 2012	Pasto, Superficie de Agua
División Política Administrativa	Provincia: Chiriquí Distrito de Boquerón Corregimiento: Boquerón (Cab)
Capacidad Agrológica de los Suelos	Tipo: V
Sistema Nacional de Áreas Protegidas (SINAP)	El proyecto se ubica fuera de los límites del SINAP.

Atentamente,

Adj.: Mapa
AODGC/jm/ym
CC: Departamento de Geomática



**PROVINCIA DE CHIRIQUÍ, DISTRITO DE BOQUERÓN
CORREGIMIENTO DE BOQUERÓN (CAB)
PROYECTO CATEGORIA II"CONSTRUCCIÓN DE LA
SUB ESTACIÓN CONCEPCIÓN"**

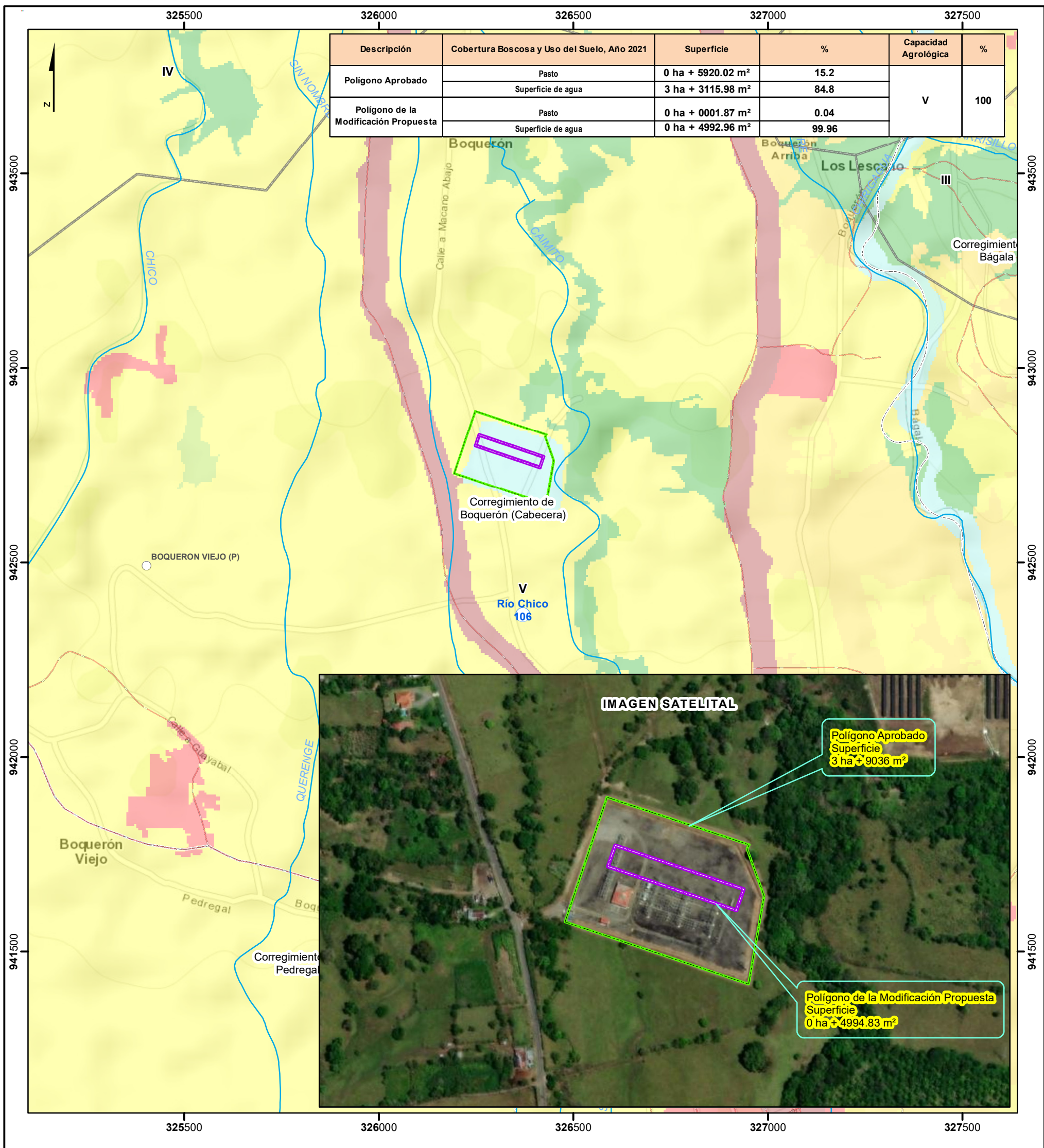

Escala 1:10,000

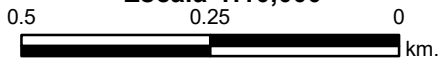

LEYENDA

- Cuenca Hidrográfica

Capacidad Agrológica

V No arable. con poco riesgo de erosión, pero con limitaciones, aptas para bosques y pastos.

Sistema de Referencia Espacial:
Sistema Geodésico Mundial de 1984
Proyección Universal Transversal de Mercator
Zona 17 Norte

Ministerio de Ambiente
Dirección de Información Ambiental
Departamento de Geomática

Fuentes:

- Instituto Nacional de Estadística y Censo
- Ministerio de Ambiente
- Imagen ESRI
- Memorando-DEEIA-0163-1203-2024



Nota:

1. El proyecto se ubica fuera de los límites del SINAP.
2. El polígono se encuentran en la cuenca 106 Río Chico
3. Los datos se verificaron en base a las coordenadas suministradas.