

MAPA COBERTURA BOSCONA Y USO DE SUELOS. 1:20,000. Proyecto: URBANIZACIÓN VILLAS DEL CANAJAGUA.
Estudio de Impacto Ambiental Cat. I. Promotor: PROYECTOS ALTO DEL JARDIN, S.A.
Ubicación: Corregimiento El Cocal, Distrito de Las tablas, Provincia de Los Santos.

Fuente: World Imagery: Esri, Maxar, Earthstar Geographics, Image Planet Scope and GIS User Community.

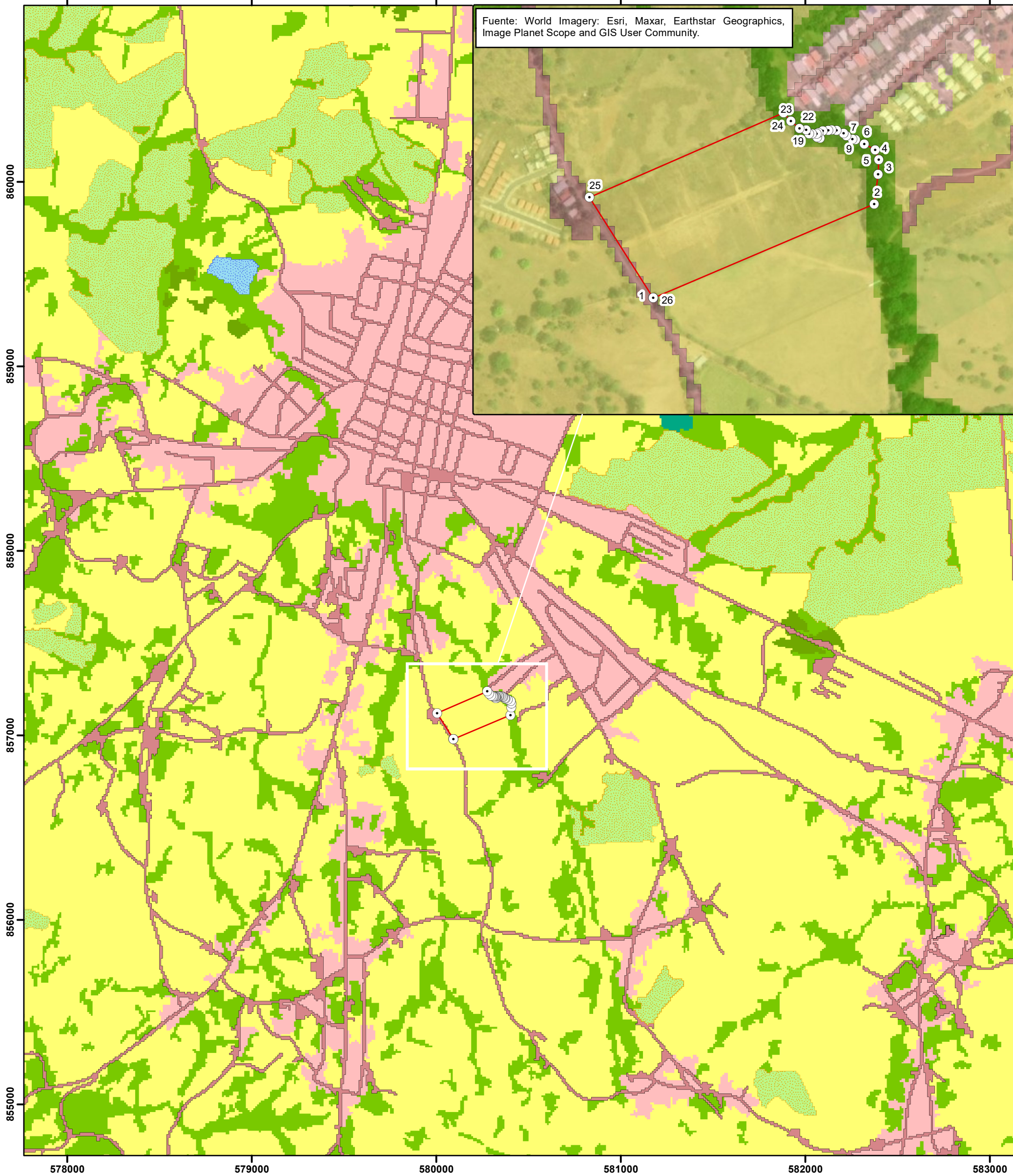

Localización Regional



Proyección Universal Transverse Mercator
Elipsoide Clarke 1866
Datum WGS84
Zona Norte 17

Leyenda

- Vértices del Polígono
- ⊕ Polígono del Proyecto
- Vegetación herbácea
- Maíz
- Pasto
- Área poblada
- Infraestructura
- Estanque para acuicultura
- Cobertura Boscosa y Uso de Suelo
- Bosque plantado de latifoliadas
- Bosque latifoliado mixto secundario
- Rastrojo y vegetación arbustiva

0 0.25 0.5 1 Km

Escala 1:20,000

Fuente: Shape file: ESRI, Cobertura Boscosa y Uso de Suelos-Panamá. 2021.