

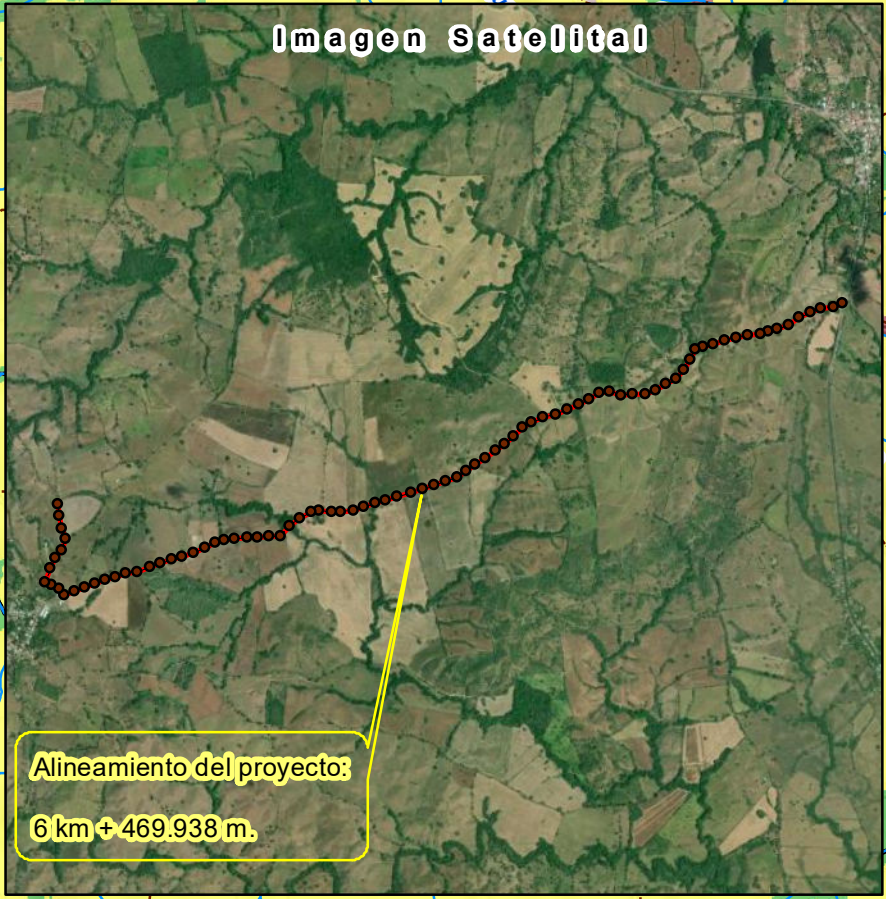

REPÚBLICA DE PANAMÁ
GOBIERNO NACIONAL

MINISTERIO DE AMBIENTE

CORREGIMIENTOS POCRÍ (CAB.) Y PARITILLA, DISTRITO DE POCRÍ,
PROVINCIA DE LOS SANTOS - VERIFICACIÓN DE COORDENADAS
PROYECTO INSTALACIÓN DE POSTES ELÉCTRICOS PARA SUMINISTRO
DE ELECTRICIDAD PARA EL PROYECTO: ESTUDIO, DISEÑO Y CONSTRUCCIÓN
DEL ALCANTARILLADO SANITARIO Y SISTEMA DE TRATAMIENTO
DE AGUAS RESIDUALES, EN LA COMUNIDAD DE PARITILLA DIST. DE POCRI,
PROV. LOS SANTOS

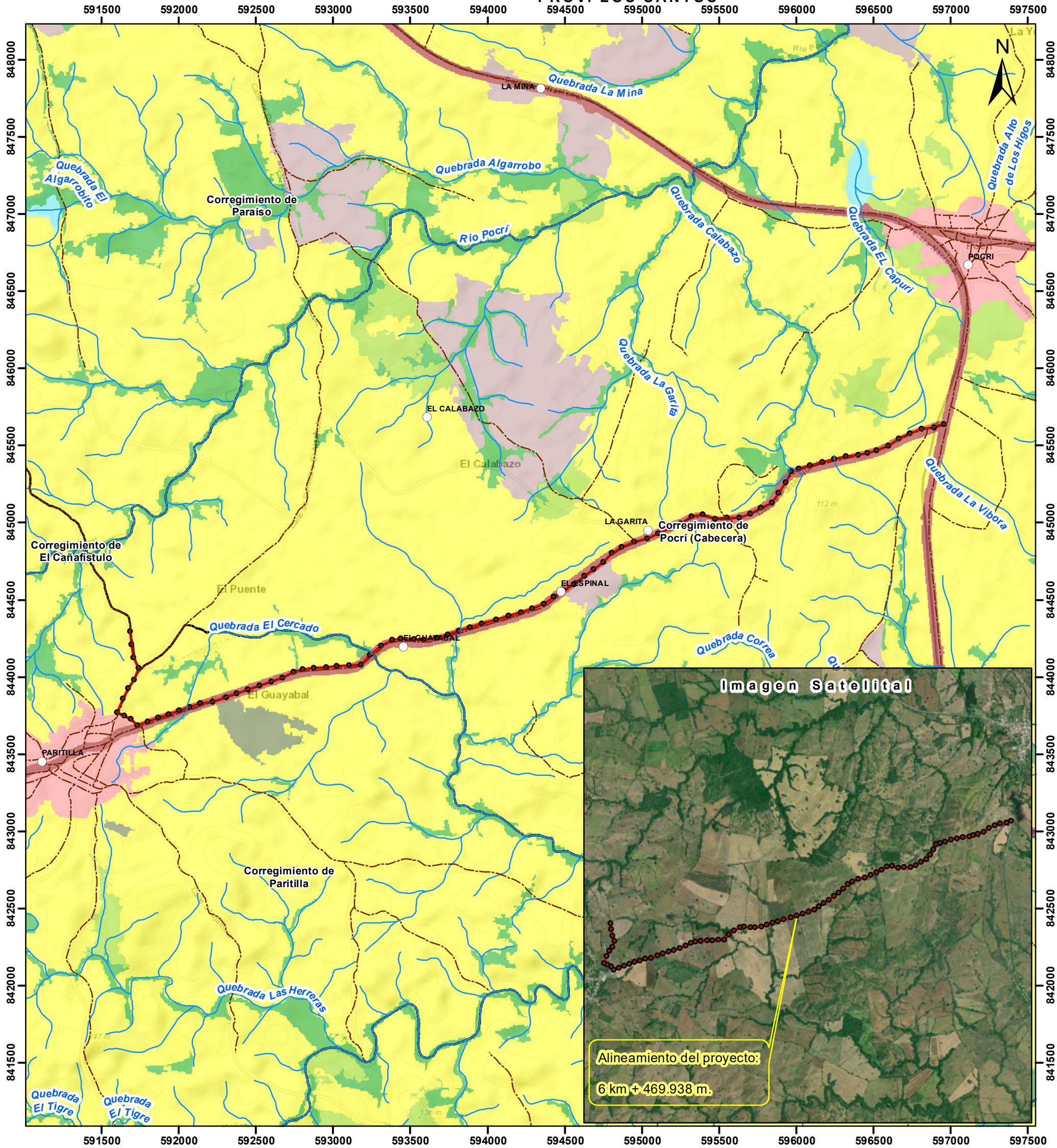

Escala 1:25,000

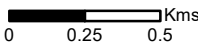

LEYENDA



- Lugares Poblados
- Red vial
- Drenaje
- Ubicación de postes
- Alineamiento del proyecto
- Límite de Corregimientos

Cobertura Boscosa y Uso del Suelo, 2012

- Bosque latifoliado mixto secundario
- Bosque plantado de latifoliadas
- Infraestructura
- Maíz
- Pasto
- Rastrojo y vegetación arbustiva
- Superficie de agua
- Área poblada

Notas:

- Los puntos del proyecto se ubicaron en base a las coordenadas proporcionadas.
- Se ubican fuera de los límites del SINAP.
- Se ubica en la cuenca hidrográfica No. 126 (Ríos entre el Tonosí y La Villa).
- De acuerdo a la cobertura boscosa y uso del suelo, 2012 se ubica en las categorías de pasto, área poblada e infraestructura.
- De acuerdo a la capacidad agrológica del suelo, el polígono del proyecto se ubica en el tipo VI-No arables, con limitaciones severas, apta para pastos, bosques, tierras de reservas..

Sistema de Referencia Espacial:
Sistema Geodésico Mundial de 1984
Proyección Universal Transversal de Mercator
Zona 17 P

Ministerio de Ambiente
Dirección de Información Ambiental
Departamento de Geomática

Fuentes:
- Instituto Nacional de Estadística y Censo
- Ministerio de Ambiente
- Imagen ESRI
- Expediente DRSL-I-D-002-2024