

MINISTERIO DE AMBIENTE
DIRECCION DE INFORMACION AMBIENTAL
Tel. 500-0855 – Ext. 6811/6048

MEMORANDO – DIAM – 0059 – 2024

PARA: DOMILUIS DOMÍNGUEZ E.
Director de Evaluación de Impacto Ambiental

DE: LIC. ALEX O. DE GRACIA C.
Director de Información Ambiental

ASUNTO: Verificación de coordenadas

FECHA: 12 de enero de 2024

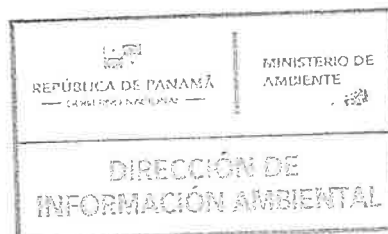

En atención al memorando DEEIA-0773-0712-2023, donde se solicita generar una cartografía que permita determinar, la ubicación y superficie del proyecto Categoría I, denominado "DISEÑOS, SUMINISTRO TRANSPORTE, ENTREGA E INSTALACIÓN DE MATERIALES Y EQUIPOS, E INTERCONEXIÓN PARA LOS PROYECTOS DE EXTENSIÓN DE LÍNEA INCLUYEN: LÍNEA DE DISTRIBUCIÓN ELÉCTRICA, LUMINARIAS PÚBLICAS, TRANSFORMADORES, ACOMETIDAS ELÉCTRICAS, TAPIAS E INSTALACIONES ELÉCTRICAS INTERNAS PARA VIVIENDAS DE BAJOS RECURSOS, DENOMINADAS LOTE 3 COMUNIDADES EL TOTUMO Y EL SECTOR EL PORVENIR"; le informamos que con los datos proporcionados se determinó lo siguiente:

| Variables | Descripción |
|--|---|
| Puntos | Puntos el Totumo Porvenir |
| División Política Administrativa | Provincias: Darién |
| | Distrito: Chepigana |
| | Corregimiento: Yaviza |
| Cobertura Boscosa y Uso del Suelo, año 2012 | Bosque latifoliado mixto secundario |
| Capacidad Agrológica de los Suelos | Tipo: VI |
| Zonificación | Zona de Conservación Prioritaria |
| Sistema Nacional de Áreas Protegidas (SINAP) | Los vértices 7,8,9,10,11,12,13,15,16,17 se ubican dentro del SINAP (Reserva Hidrológica Filo del Tallo-Canglón) |

Atentamente,
Adj: Mapa
AODGC/cas/ym
CC: Departamento de Geomática



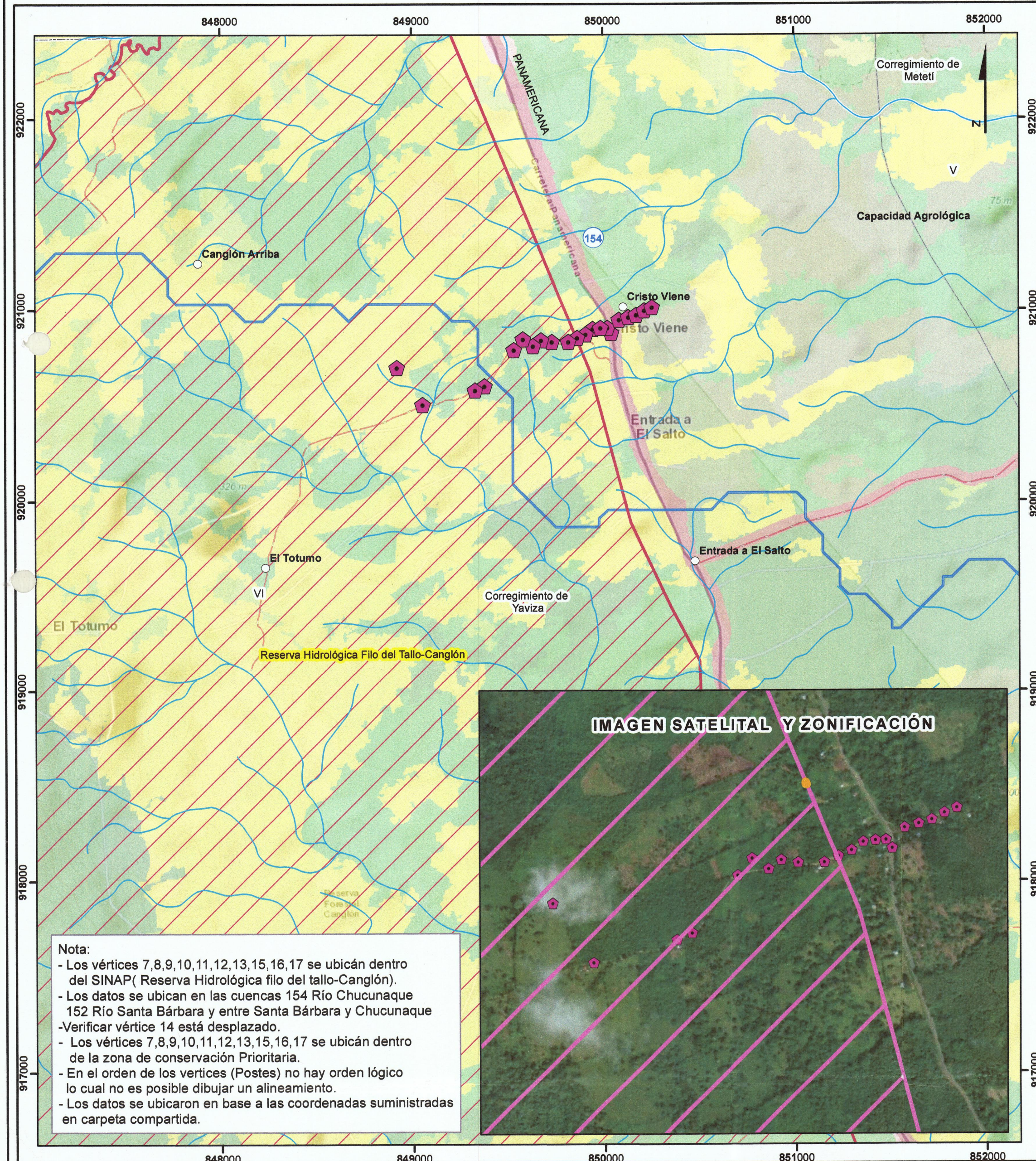

- LEYENDA**
- Lugares Poblados
 - Puntos el Totumo Porvenir
 - Ríos y quebradas
 - Red Vial
 - Límite de corregimiento
 - Cuenca Hidrográfica
 - Límite de Capacidad Agrológica
 - Filo del Tallo-Canglón
 - Zonificación**
 - Zona Cultural Activa
 - Zona de Conservación Prioritaria
 - Zona de Desarrollo Sostenible
 - Zona de Recuperación

- Cobertura Boscosa y Uso del Suelo 2012**
- Bosque latifoliado mixto maduro
 - Bosque latifoliado mixto secundario
 - Bosque plantado de latifoliadas
 - Infraestructura
 - Otro cultivo anual
 - Pasto
 - Rastrojo y vegetación arbustiva
 - Vegetación herbácea
 - Área poblada

Tipo VI - No arable, con limitaciones severas, apta para pastos, bosques, tierras de reservas.

Sistema de Referencia Espacial:
Sistema Geodésico Mundial de 1984
Proyección Universal Transversal de Mercator
Zona 17 Norte

Ministerio de Ambiente
Dirección de Información Ambiental
Departamento de Geomática

Fuente: - Instituto Nacional de Estadística y Censo
- Ministerio de Ambiente
- Imagen ESRI
- Memorando-DEEIA-0773-0712-2023