

MINISTERIO DE AMBIENTE
DIRECCION DE INFORMACION AMBIENTAL
Tel. 500-0855 – Ext. 6811/6048

MEMORANDO – DIAM – 0488 – 2024

PARA: DOMILUIS DOMINGUEZ E.
Director de Evaluación de Impacto Ambiental

DE: ALEX O. DE GRACIA C.
Director de Información Ambiental

ASUNTO: Verificación de coordenadas

FECHA: 27 de marzo de 2024

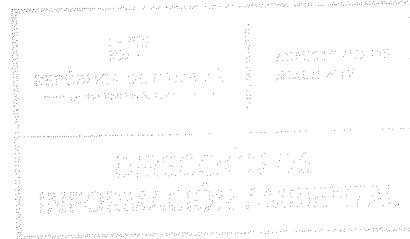

En atención al memorando- DEEIA-0174-1803-2024, donde solicita generar una cartografía que permita determinar la ubicación del proyecto, superficie y todos sus componentes, correspondiente al Estudio de Impacto Ambiental, categoría II, denominado "ESTUDIO, DISEÑO Y CONSTRUCCIÓN DE ROMPEOLAS DESARROLLO PRIVADO AMADOR MARINA", cuyo promotor es AMADOR MARINA, S.A., le informamos que con los datos proporcionados se determinó lo siguiente:

Variables	Descripción
Proyecto	2 ha + 3,776.21 m²
Puntos	Calidad de agua, Calidad de aire, Monitoreo de ruido, Vibraciones, Zona de muestreo de fauna.
División Política Administrativa	Provincia: Panamá.
	Distritos: Panamá.
	Corregimiento: Ancón.
Sistema Nacional de Áreas Protegidas (SINAP)	Fuera del SINAP.
Ley 21	Operación del canal (agua).

Atentamente,
Adj.: Mapa
AODGC /xs/ym
CC: Departamento de Geomática

PROVINCIA Y DISTRITO DE PANAMÁ, CORREGIMIENTO DE ANCÓN,

 ESTUDIO CAT.II, "ESTUDIO, DISEÑO Y CONSTRUCCIÓN DE ROMPEOLAS

 DESARROLLO PRIVADO AMADOR MARINA".

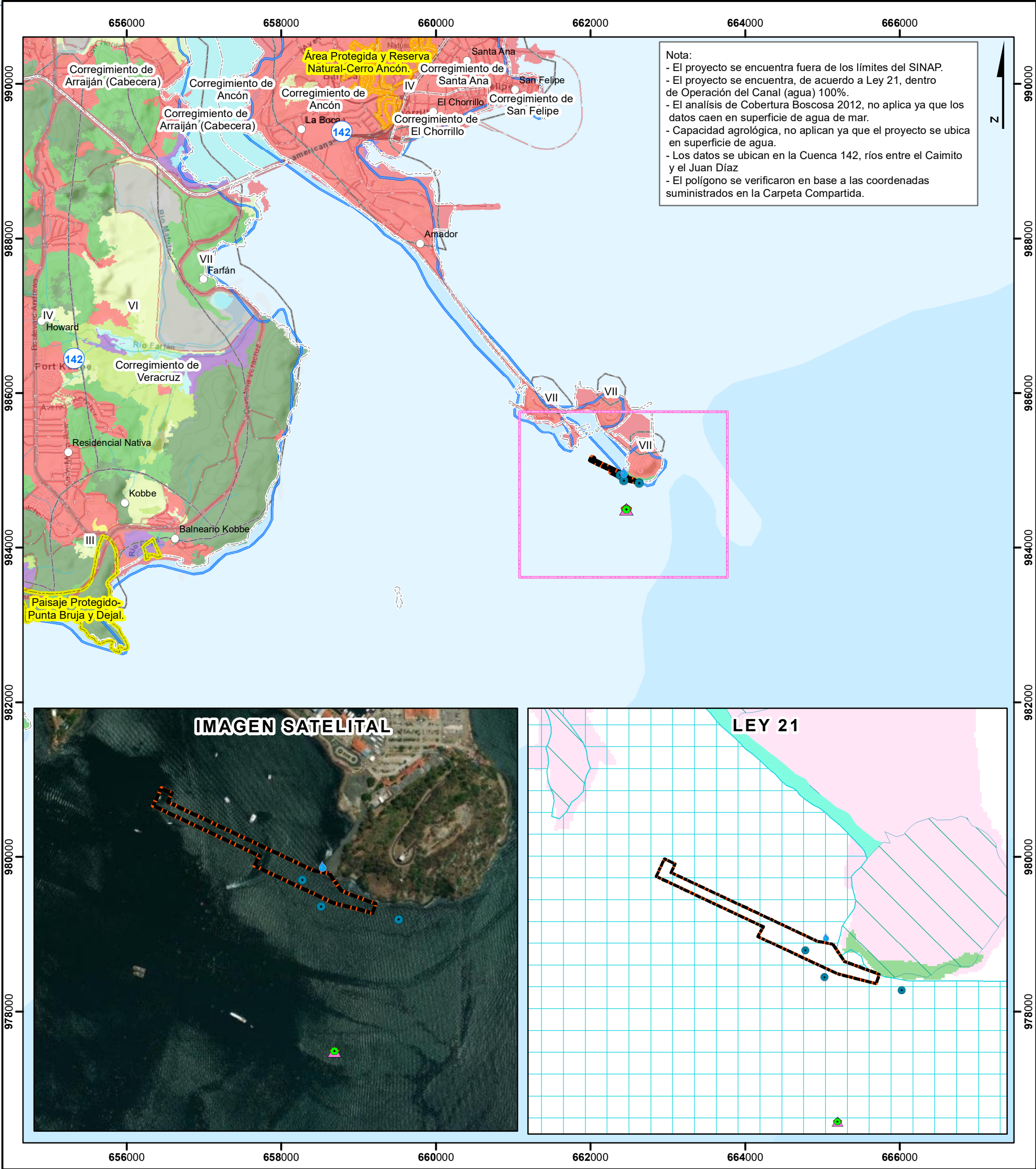

Nota:

 - El proyecto se encuentra fuera de los límites del SINAP.

 - El proyecto se encuentra, de acuerdo a Ley 21, dentro de Operación del Canal (agua) 100%.

 - El análisis de Cobertura Boscosa 2012, no aplica ya que los datos caen en superficie de agua de mar.

 - Capacidad agrológica, no aplican ya que el proyecto se ubica en superficie de agua.

 - Los datos se ubican en la Cuenca 142, ríos entre el Caimito y el Juan Díaz

 - El polígono se verificaron en base a las coordenadas suministrados en la Carpeta Compartida.

IMAGEN SATELITAL



LEY 21

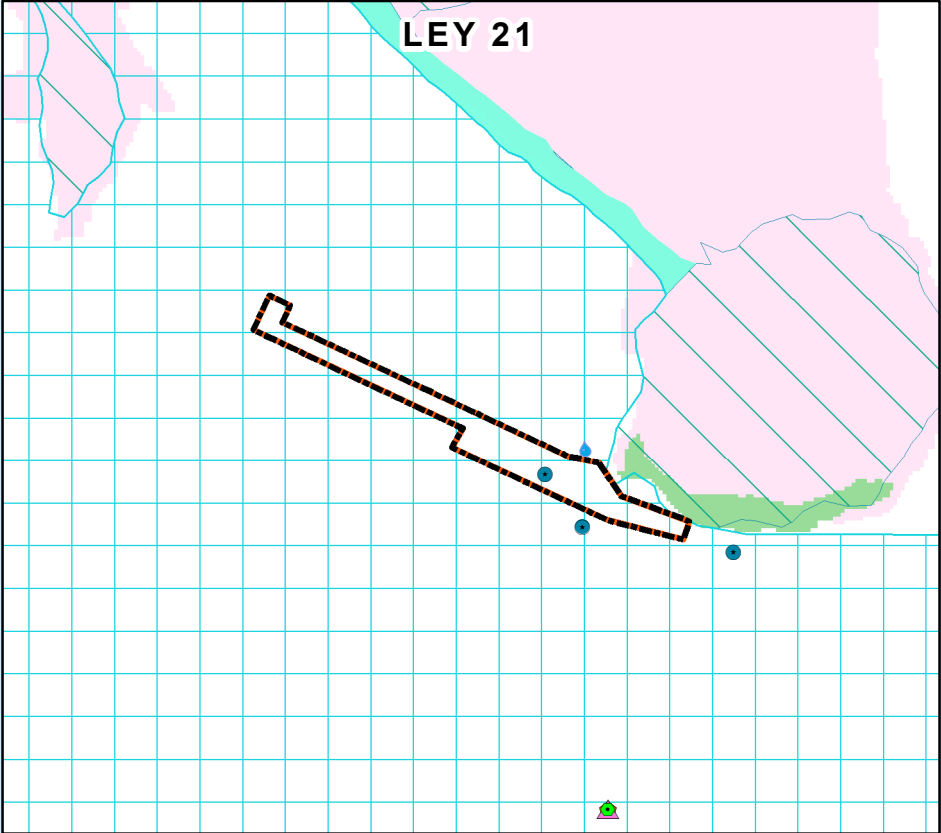

Escala 1:50,000

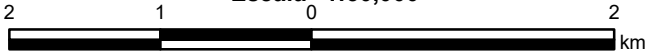

L E Y E N D A



- Lugares Poblados

Punto

 ● Calidad de agua

 ● Calidad de aire

 ● Monitoreo de ruido

 ● Vibraciones

 ● Zona de muestreo de fauna

 ● Ríos y quebradas

 ● Red Vial

 ● Polígono

SINAP

 ● Área Protegida y Reserva Natural-Cerro Ancón

 ● Paisaje Protegido-Punta Bruja y Dejal

- Cobertura Boscosa y Uso de Suelo 2012**

 ● Afloramiento rocoso y tierra desnuda

 ● Bosque de mangle

 ● Bosque latifoliado mixto maduro

 ● Bosque latifoliado mixto secundario

 ● Infraestructura

 ● Pasto

 ● Playa y arenal natural

 ● Rastrojo y vegetación arbustiva

 ● Superficie de agua

 ● Vegetación herbácea

 ● Área poblada

- Límite de Corregimientos

Uso Ley 21

 ● Operacion del canal (agua)

 ● Operacion del Canal (tierra)

 ● Centro urbano

Sistema de Referencia Espacial:

 Sistema Geodésico Mundial de 1984

 Proyección Universal Transversal de Mercator

 Zona 17 Norte

Ministerio de Ambiente

 Dirección de Información Ambiental

 Departamento de Geomática

Fuente:

 - Instituto Nacional de Estadística y Censo

 - Ministerio de Ambiente

 - Imagen ESRI

 - Memorando-DEEIA-0174-1803-2024.