

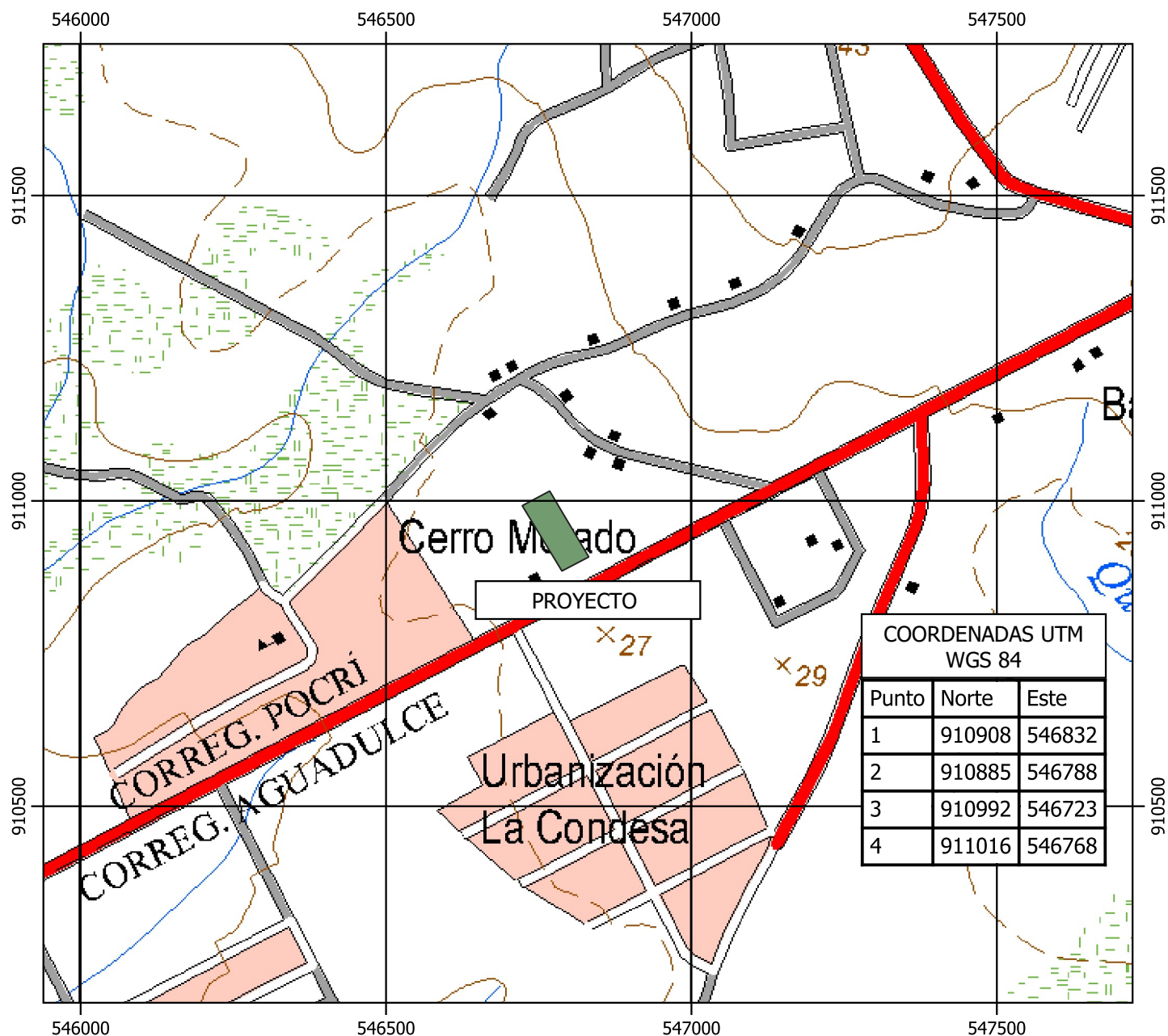

ESTUDIO DE IMPACTO AMBIENTAL

PROYECTO: "CENTRO RECREATIVO Y DEPORTIVO"

PROMOTOR: ARTURO ROMERO VEGA



Ubicación: Carretera Interamericana, Corregimiento de Pocrí, Distrito de Aguadulce, Provincia de Coclé.

Leyenda

 CENTRO RECREATIVO Y DEPORTIVO

ESCALA 1:10000

0 250 500 750 m

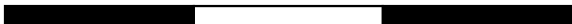

MAPA DE UBICACIÓN

Mapa levantado sobre Hoja Cartográfica del Instituto Geográfico Nacional Tommy Guardia 4040 _I_ SE, Malla 1: 25 000.



ESTUDIO DE IMPACTO AMBIENTAL

PROYECTO: "CENTRO RECREATIVO Y DEPORTIVO"

PROMOTOR: ARTURO ROMERO VEGA

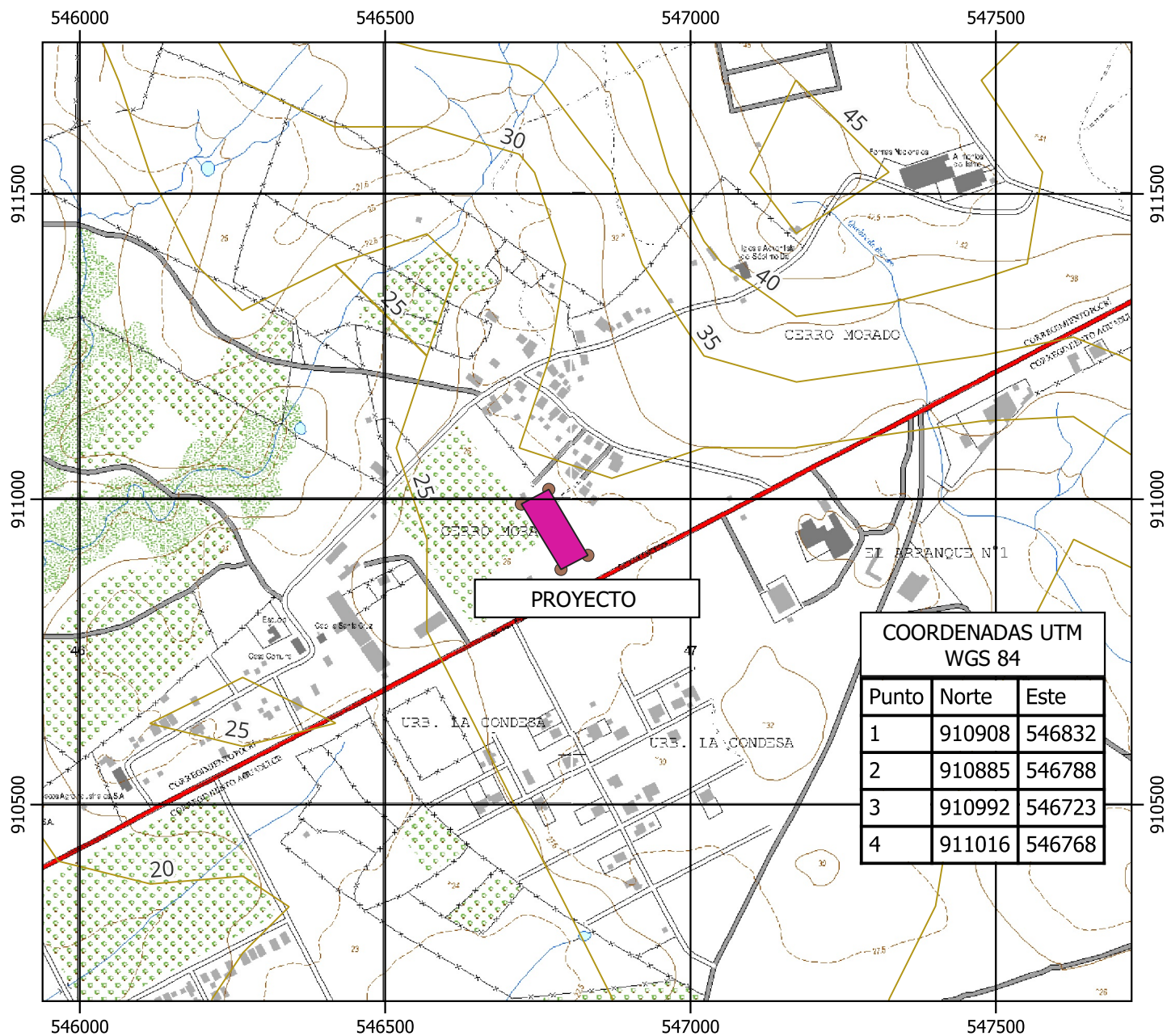

Ubicación: Carretera Interamericana, Corregimiento de Pocrí, Distrito de Aguadulce, Provincia de Coclé.

Leyenda

-  CENTRO RECREATIVO Y DEPORTIVO
-  CURVAS DE NIVEL

ESCALA 1:10000

0 250 500 750 m

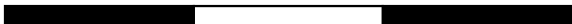

MAPA TOPOGRÁFICO

Mapa levantado sobre curvas de nivel a 5 metros de intervalo.



ESTUDIO DE IMPACTO AMBIENTAL

PROYECTO: "CENTRO RECREATIVO Y DEPORTIVO"

PROMOTOR: ARTURO ROMERO VEGA

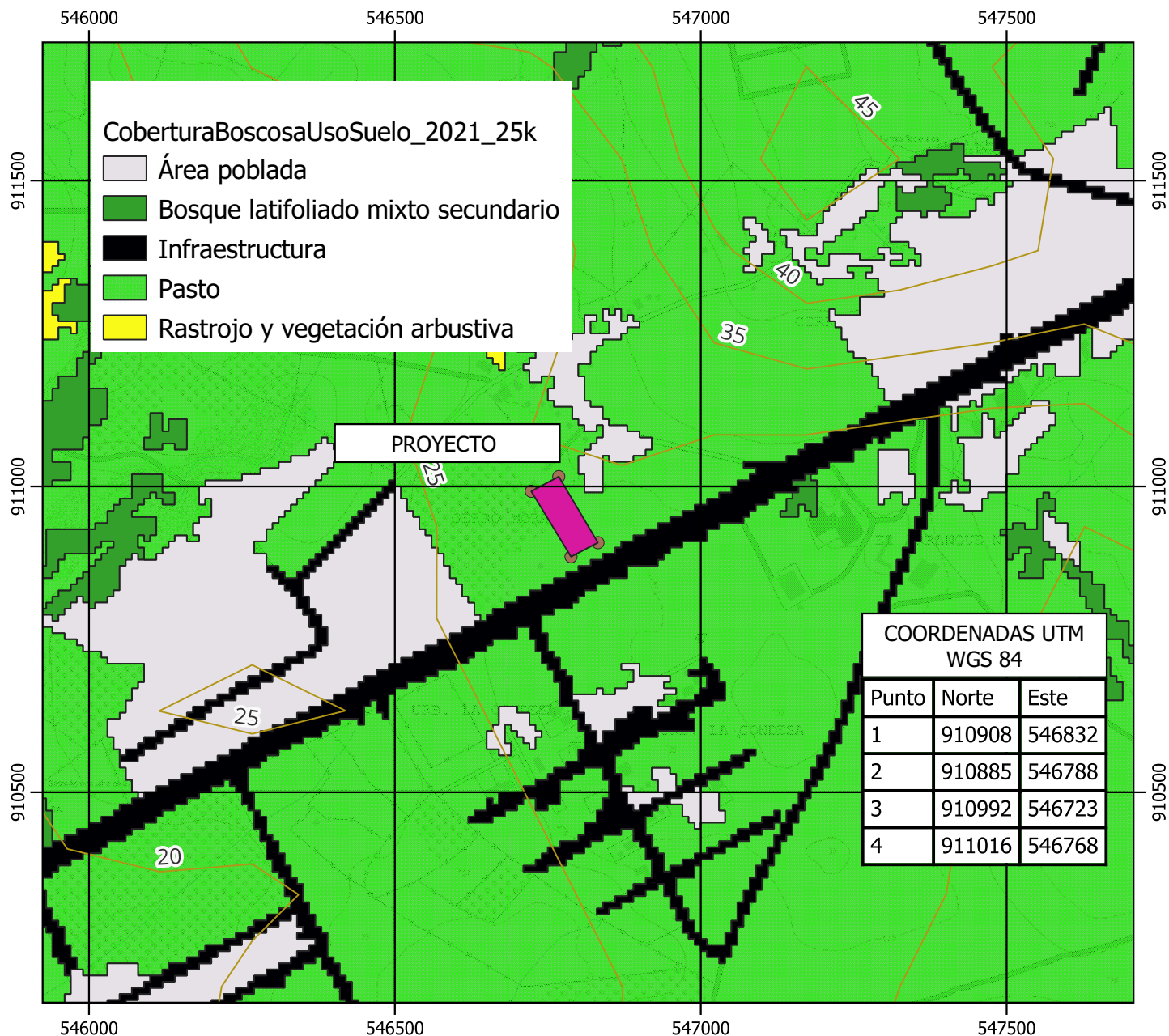

Ubicación: Carretera Interamericana, Corregimiento de Pocrí, Distrito de Aguadulce, Provincia de Coclé.

Leyenda

 CENTRO RECREATIVO Y DEPORTIVO

ESCALA 1:10000

0 250 500 750 m

MAPA DE COBERTURA BOSCOSA Y USO DE SUELO

Mapa levantado sobre capa de Cobertura Boscosa y Uso de Suelo 2021 del Ministerio de Ambiente aprobada por Resolución DM-0148-2022 de 21 de julio de 2022.