

TOPOGRÁFICO 1:50,000 EsIA CATEGORIA I
Proyecto: "Remodelación de Vivienda para Habitaciones Eficientes, Ubicada en Calle Altos de Betania, Casa #8"
Promotor: Inversiones Protet, S.A.
Corregimiento de Betania, distrito y provincia de Panamá.

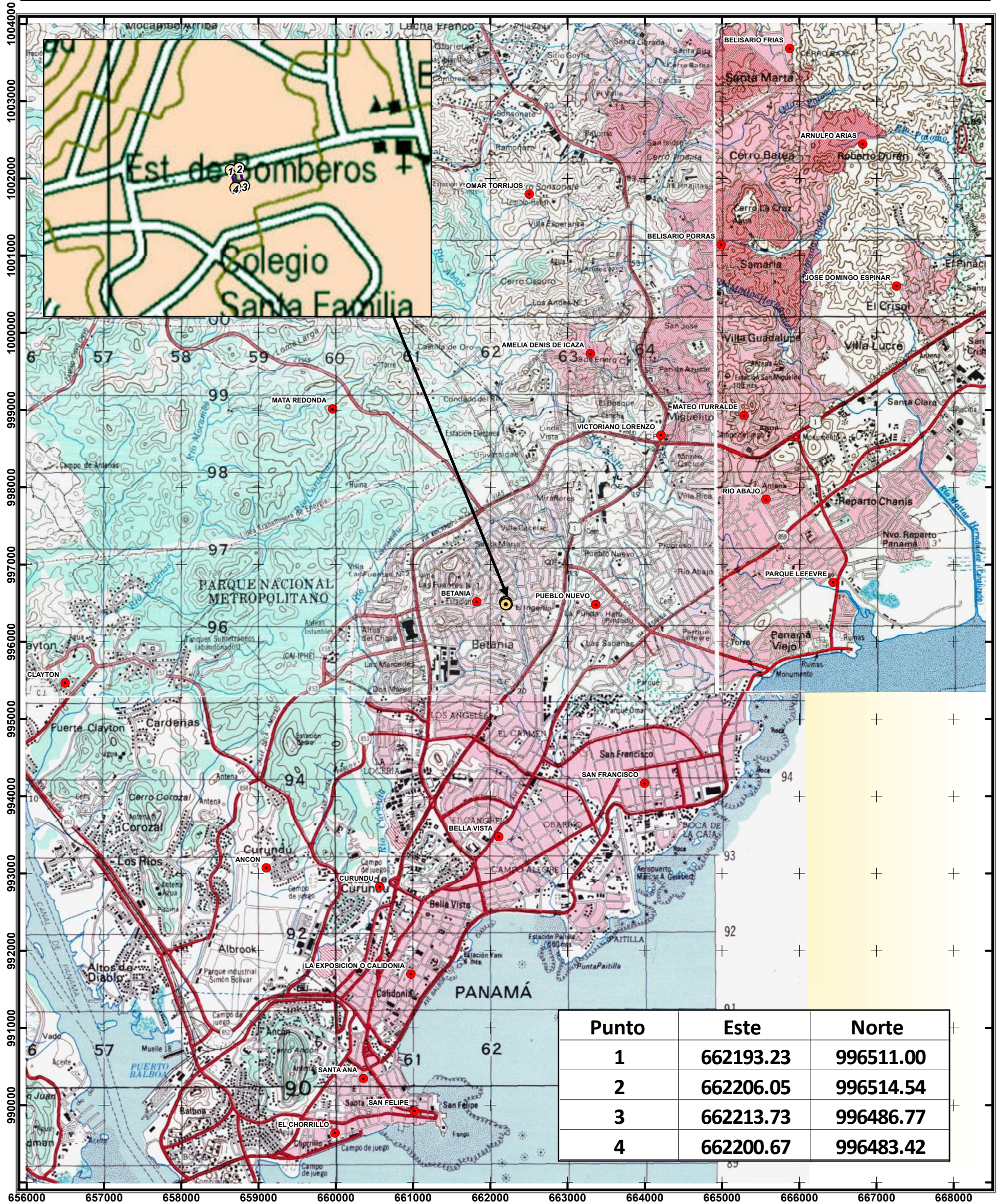

Localización Regional



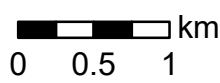

Escala 1:50,000



UTM
 Datum WGS84
 Zona Norte 17

Leyenda

-  Vértices
-  Poblados
-  Proyecto