

MINISTERIO DE AMBIENTE
DIRECCION DE INFORMACION AMBIENTAL
Tel. 500-0855 – Ext. 6811/6048

MEMORANDO – DIAM – 0534 – 2024

PARA: DOMILUIS DOMINGUEZ E.
Director de Evaluación de Impacto Ambiental

DE: ALEX O. DE GRACIA C.
Director de Información Ambiental

ASUNTO: Verificación de coordenadas

FECHA: 09 de abril de 2024



En atención al memorando DEEIA-0201-0104-2024, donde se solicita determinar, la ubicación del proyecto, superficie y todos sus componentes, correspondientes al Estudio de Impacto Ambiental, categoría II, denominado "PLANO DE MENSURA DEL ÁREA FONDO DE MAR SOLICITADA A LA AUTORIDAD MARITIMA DE PANAMÁ", promovido por MARISI CORPORATION, INC., le informamos que con los datos proporcionados se determinó lo siguiente:

Variables	Descripción
Fondo de Mar	2,056.03m ²
Puntos	Calidad de Agua de Mar, Calidad de Aire, Embarcadero, Ruido Ambiental.
División Política Administrativa	Provincia: Panamá
	Distrito: Panamá.
	Corregimiento: San Francisco
Sistema Nacional de Áreas Protegidas (SINAP)	Fuera del SINAP.

Atentamente,
Adj.: Mapa
AODGC/ks/ym
CC: Departamento de Geomática





REPÚBLICA DE PANAMÁ
GOBIERNO NACIONAL

MINISTERIO DE AMBIENTE

PROVINCIA Y DISTRITO DE PANAMÁ, CORREGIMIENTO DE SAN FRANCISCO
- UBICACIÓN DE PROYECTO "PLANO DE MENSURA DEL ÁREA FONDO DE MAR SOLICITADA A LA AUTORIDAD MARITIMA DE PANAMÁ"

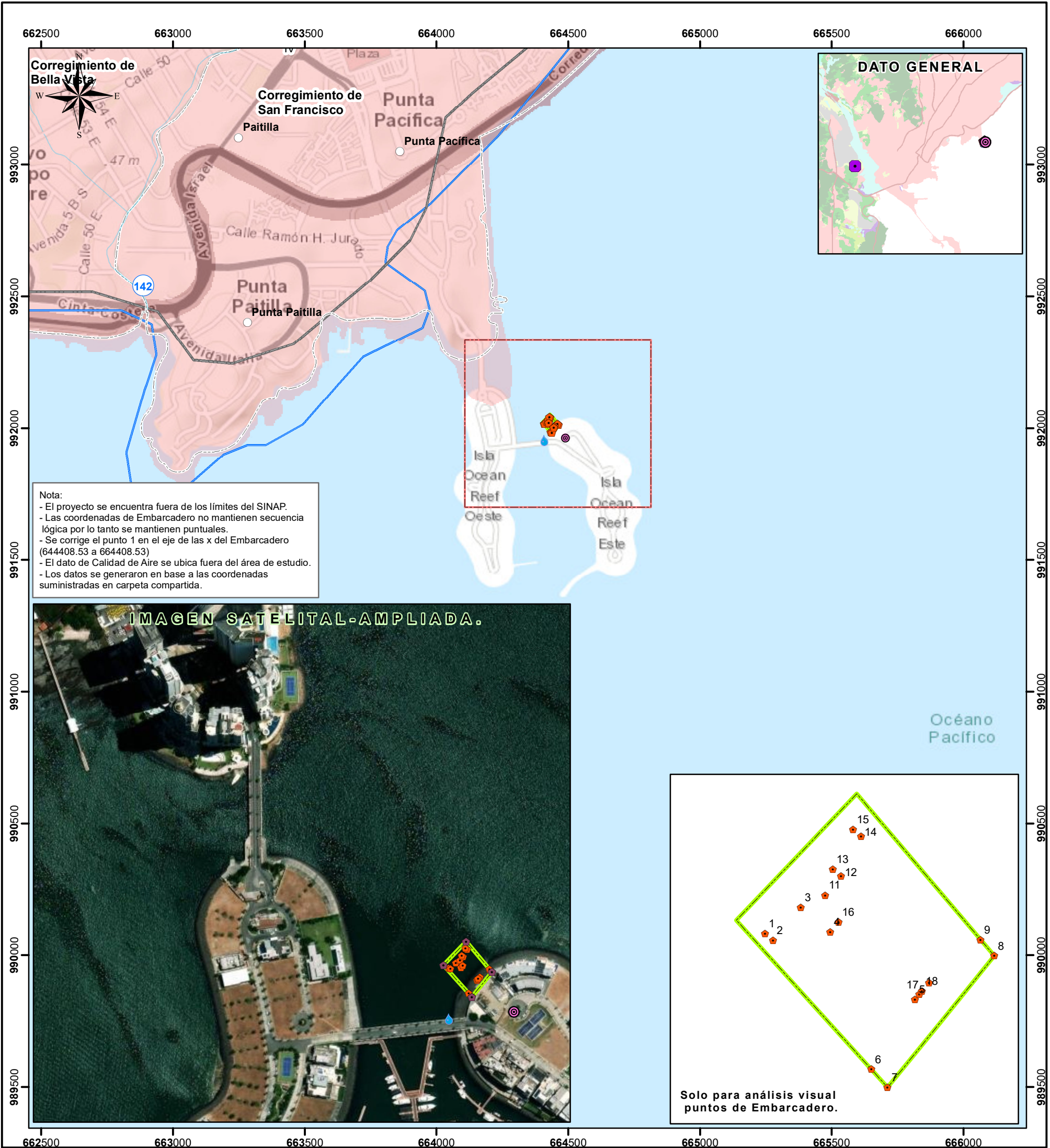

LEYENDA



- Lugares Poblados**
- Lugares Poblados
- Punto**
- Calidad de Agua de Mar
 - Calidad de Aire
 - Embarcadero
 - Ruido Ambiental
 - Ríos y quebradas
 - Poligono

- Cobertura Boscosa y Uso de Suelo 2012**
- Afloramiento rocoso y tierra desnuda
 - Infraestructura
 - Área poblada
 - Límite de corregimiento

Sistema de Referencia Espacial:
Sistema Geodésico Mundial de 1984
Proyección Universal Transversal de Mercator
Zona 17 Norte

Ministerio de Ambiente
Dirección de Información Ambiental
Departamento de Geomática

Fuentes:
- Instituto Nacional de Estadística y Censo
- Ministerio de Ambiente
- Imagen ESRI
- Memorando DEEIA-0201-0104-2024