

MINISTERIO DE AMBIENTE  
DIRECCION DE INFORMACION AMBIENTAL  
Tel. 500-0855 – Ext. 6811/6048

MEMORANDO – DIAM – 0142 – 2024

PARA: DOMILUIS DOMINGUEZ  
Director de Evaluación de Impacto Ambiental

DE: ALEX DE GRACIA  
Director de Información Ambiental

ASUNTO: Verificación de coordenadas

FECHA: 26 de enero 2024



Se atendió el memorando DEEIA-0005-0301-2023, donde se solicita generar una cartografía que les permita determinar, la ubicación y superficie del área total del proyecto, denominado: “PLANTA DE PROCESAMIENTO DE PESCADO”, a desarrollarse en el corregimiento de Chepo (Cabecera), Las Garzas, Cerro Silvestre, Ancón, distrito de Chepo, Panamá, y Arraiján, provincia de Panamá Oeste y Panamá, le informamos que con los datos proporcionados se determinó lo siguiente:

Variables	Descripción
Planta de procesamiento	1 ha + 8,193.00 m²
Prospección arqueológica	Dato puntual
Avistamiento	
Calidad de agua	
Monitoreo de aire	
Monitoreo de Ruido	
Monitoreo de vibraciones	
Cobertura boscosa y uso del suelo, año 2012	Bosque latifoliado mixto secundario
	Área poblada
	Infraestructura
	Vegetación herbácea
División Política Administrativa	Provincia: Panamá, Panamá Oeste
	Distrito: Chepo, Panamá, Arraiján,
	Corregimiento: Chepo (cabecera), Las Garzas, Cerro Silvestre, Ancón
Capacidad Agrológica de los Suelos	III-Arable, severas limitaciones en la selección de las plantas, requiere conservación especial o ambas cosas.
	VI-No arable, con limitaciones severas, apta para pastos, bosques, tierras de reservas.
	VII-No arable, con limitaciones muy severas, apta para pastos, bosques, tierras de reserva.
	Monitoreo de Aire: Parque Nacional Soberanía
Zonificación	Monitoreo de Aire: Zona de Uso Intensivo
Ley 21	Monitoreo de Aire: Área silvestre protegida

Atentamente,  
Adj.: Mapa  
AODG/lsm/ym  
CC: Departamento de Geomática

PROVINCIA DE PANAMÁ Y PANAMÁ OESTE, DISTRITO DE CHEPO, PANAMÁ Y ARRAIJAN,  
CORREGIMIENTO DE CHEPO (CABECERA), LAS GARZAS, CERRO SILVESTRE, ANCON  
PROYECTO "PLANTA DE PROCESAMIENTO DE PESCADO"

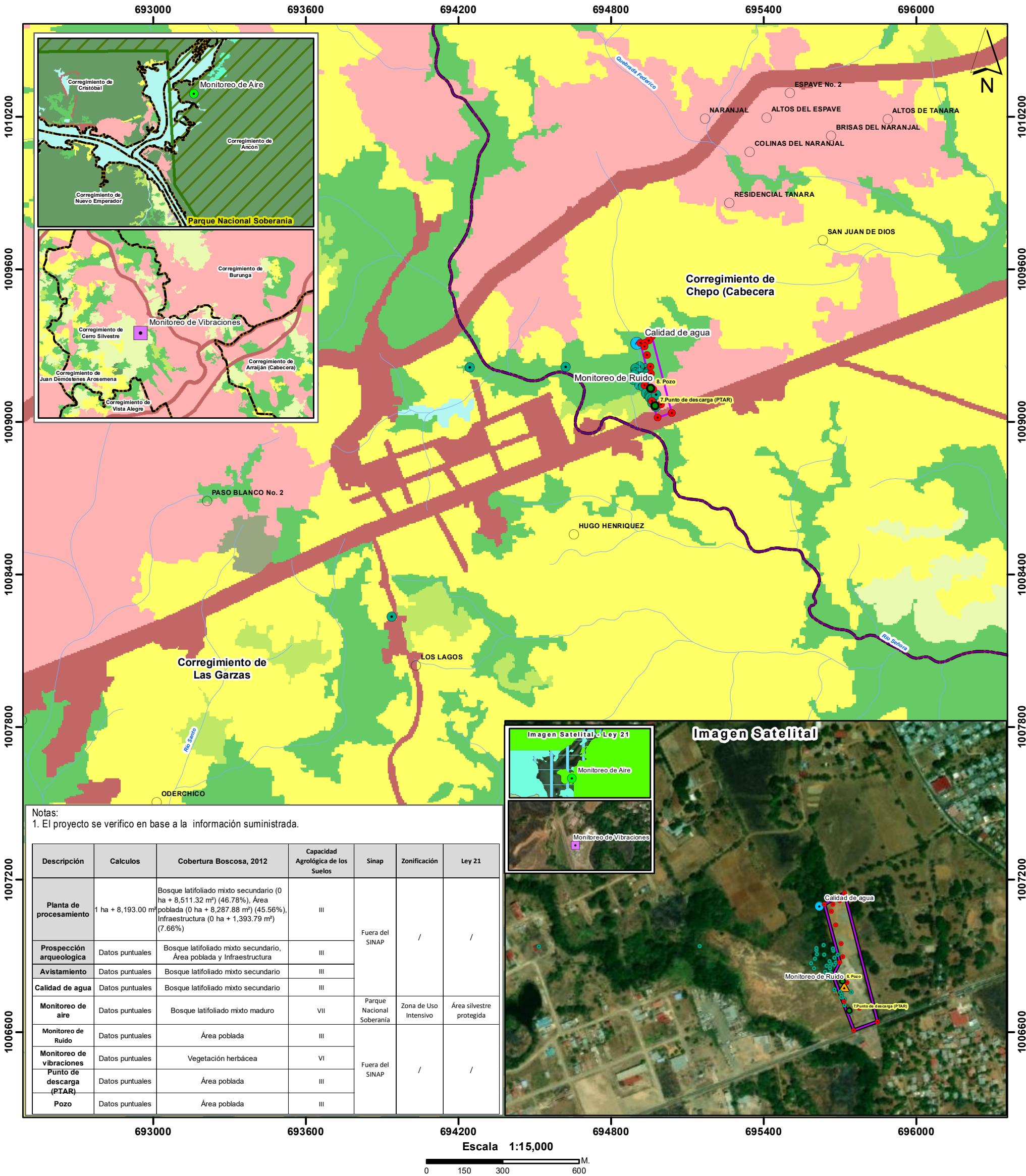

Ministerio de Ambiente

Dirección de Información Ambiental

Departamento de Geomática

Sistema de Referencia Espacial:  
Sistema Geodésico Mundial de 1984  
Proyección Universal Transversal de Mercator  
Zona 17 Norte

Fuentes:

- Instituto Nacional de Estadística y Censo

- Ministerio de Ambiente

- Imagen ESRI

- Nota DEEIA-0005-0301-2023