REPÚBLICA DE PANAMÁ
GOBIERNO NACIONAL
MINISTERIO DE AMBIENTE

CORREGIMIENTO DE EL TEJAR, DISTRITO DE ALANJE PROVINCIA DE CHIRIQUÍ - PROYECTO PEDREGALITO SOLAR POWER

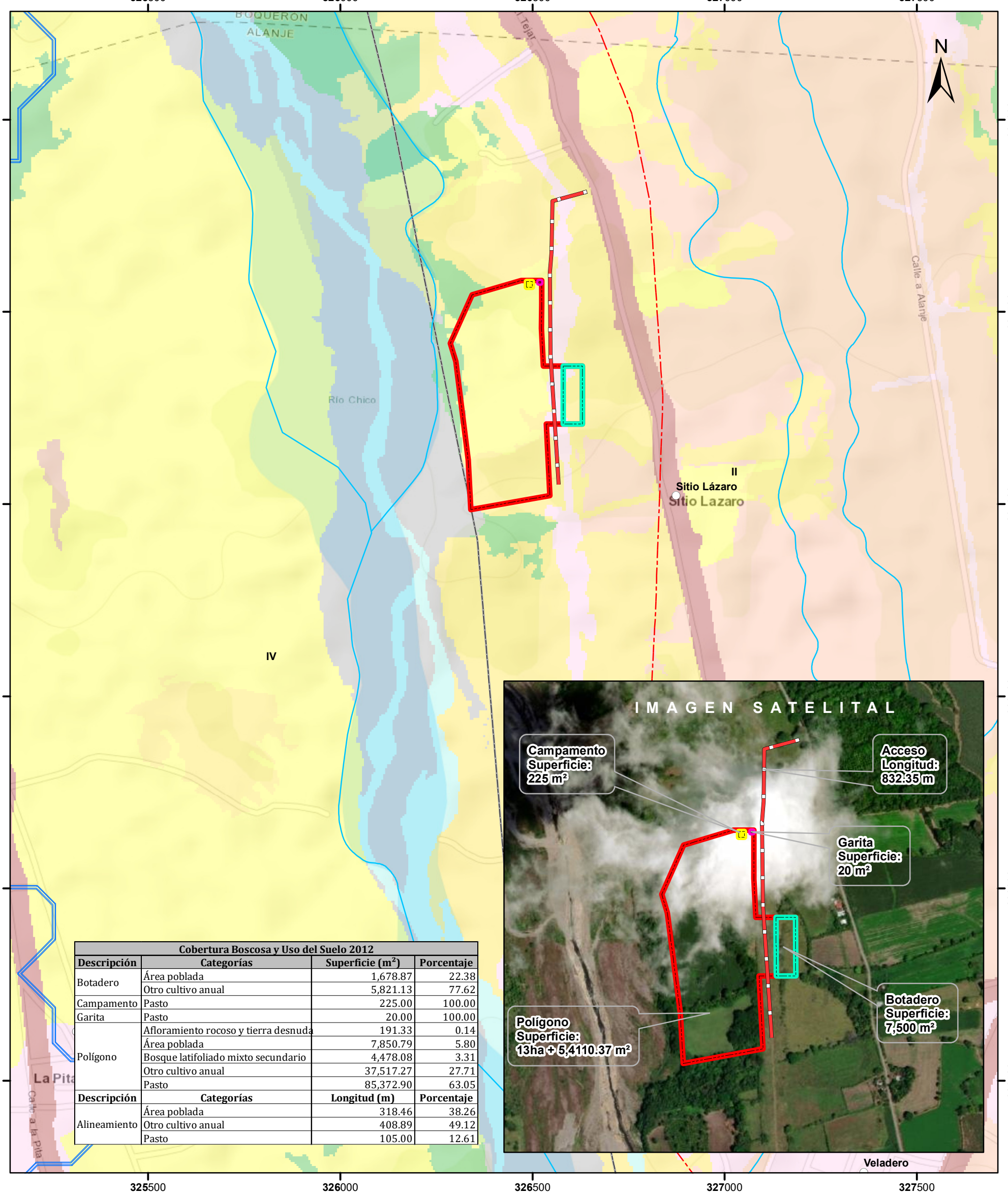

Cobertura Boscosa y Uso del Suelo 2012			
Descripción	**Categorías**	**Superficie (m^2)**	**Porcentaje**
Botadero	Área poblada	1,678.87	22.38
	Otro cultivo anual	5,821.13	77.62
Campamento	Pasto	225.00	100.00
Garita	Pasto	20.00	100.00
Polígono	Afloramiento rocoso y tierra desnuda	191.33	0.14
	Área poblada	7,850.79	5.80
	Bosque latifoliado mixto secundario	4,478.08	3.31
	Otro cultivo anual	37,517.27	27.71
	Pasto	85,372.90	63.05
Descripción	**Categorías**	**Longitud (m)**	**Porcentaje**
Alineamiento	Área poblada	318.46	38.26
	Otro cultivo anual	408.89	49.12
	Pasto	105.00	12.61

Escala 1:10,000

0.5 0.25 0 km

LEYENDA

Localización Nacional

- Lugares Poblados
- Alineamiento
- Drenaje
- Red Vial
- Botadero
- Campamento
- Garita
- Polígono
- Cuenca hidrográfica
- Límite de Capacidad Agrológica

Cobertura y Uso del Suelo 2012

- Afloramiento rocoso y tierra desnuda
- Arroz
- Bosque latifoliado mixto secundario
- Caña de azúcar
- Infraestructura
- Otro cultivo anual
- Pasto
- Plátano/banano
- Superficie de agua
- Área poblada

Notas:
1.El polígono del proyecto se dibujó en base a las coordenadas proporcionadas.
2. El proyecto se ubica fuera de los límites del SINAP.
3. El proyecto se ubica en la cuenca hidrográfica No.106 (Río Chico).

Capacidad Agrológica

II Arable, algunas limitaciones en la selección de las plantas, requiere conservación moderada.

Sistema de Referencia Espacial:
Sistema Geodésico Mundial de 1984
Proyección Universal Transversal de Mercator
Zona 17 Norte

Ministerio de Ambiente
Dirección de Información Ambiental
Departamento de Geomática

Fuente:
- Instituto Nacional de Estadística y Censo
- Ministerio de Ambiente
- Imagen ESRI
- Expediente: IE-027-2023

AT - Marzo-2023