



MINISTERIO DE
AMBIENTE

MINISTERIO DE AMBIENTE
DIRECCION DE INFORMACION AMBIENTAL
Tel. 500-0855 – Ext. 6811/6048

MEMORANDO – DIAM – 0609 – 2024

PARA: DOMILUIS DOMÍNGUEZ
Director de Evaluación de Impacto Ambiental

DE: ALEX O. DE GRACIA C.
Director de Información Ambiental

ASUNTO: Verificación de coordenadas

FECHA: 23 de abril de 2024

En atención al memorando DEEIA-0226-1804-2024 en seguimiento del memorando DEEIA 0080-0602-2024 donde se solicita generar una cartografía que permita determinar, la ubicación del proyecto, correspondiente al Estudio de Impacto Ambiental cat II, denominado "AGENCIA DE COMERCIALIZACIÓN ACETIOXÍGENO LA CHORRERA", cuyo promotor es ACETIOXÍGENO, S.A., le informamos que con los datos proporcionados se determinó lo siguiente:

Variables	Descripción
Polígono del proyecto	Superficie: 0 ha + 1,999.7 m ²
Quebrada el puente	Longitud: 0 Km + 72.68 metros
División Política Administrativa	Provincia: Panamá Oeste
	Distrito: La Chorrera
	Corregimiento: Barrio Colón
Cobertura Boscosa y Uso del Suelo año 2012	Área poblada, Infraestructura
Sistema Nacional de Áreas Protegidas (SINAP)	Fuera.
Capacidad agrologica	Tipo: IV

Atentamente,
Adj.: Mapa
AODGC/cas/ym

	MINISTERIO DE AMBIENTE
DEPARTAMENTO DE EVALUACIÓN DE ESTUDIO DE IMPACTO AMBIENTAL	
RECIBIDO	
Por:	<i>[Signature]</i>
Fecha:	25/4/2024
Hora:	2:32 p

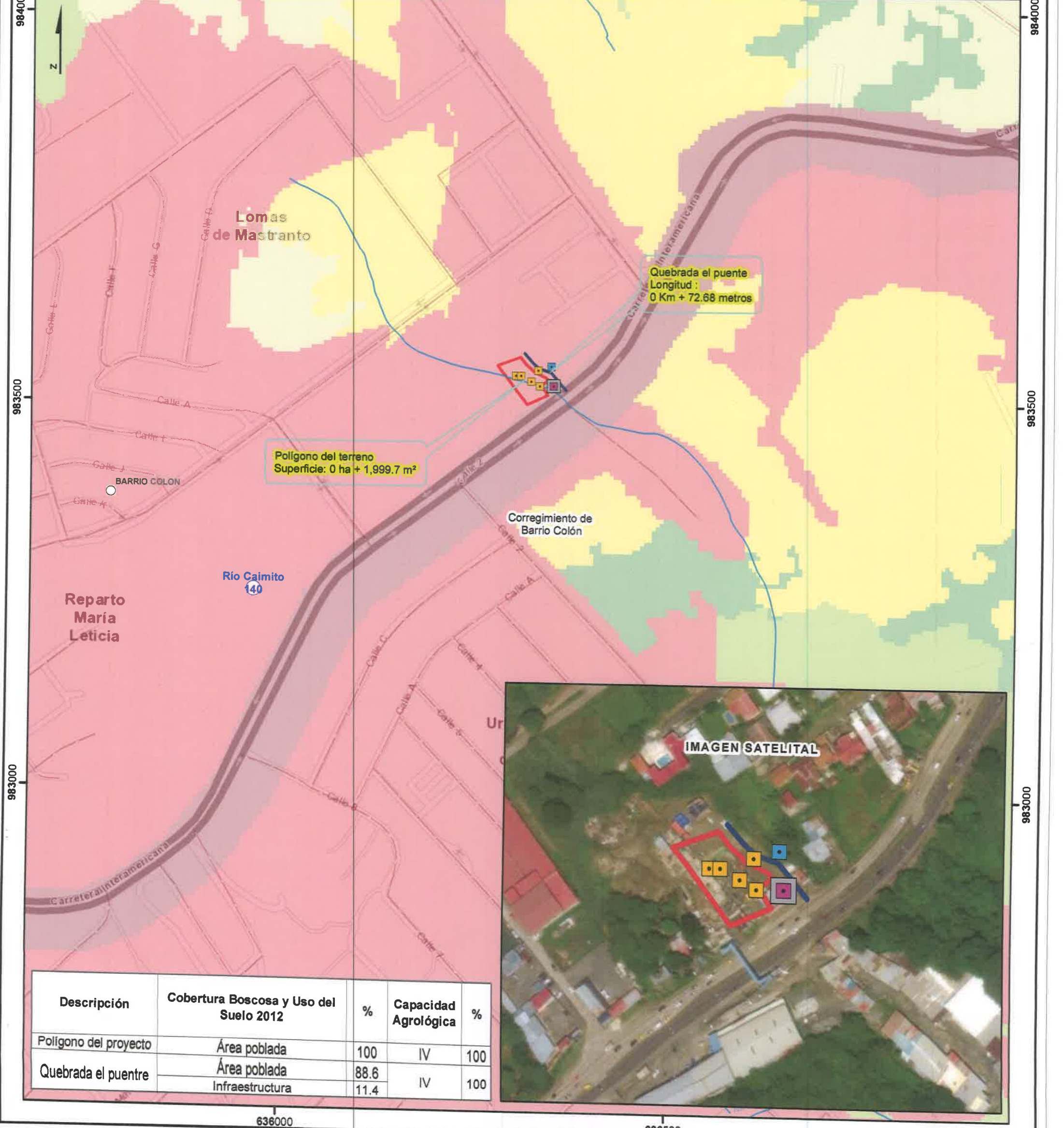

Descripción	Cobertura Boscosa y Uso del Suelo 2012	%	Capacidad Agrológica	%
Polígono del proyecto	Área poblada	100	IV	100
	Infraestructura	11.4		
Quebrada el puente	Área poblada	88.6	IV	100
	Infraestructura	11.4		



- LEYENDA**

 - Lugares Poblados
 - Arqueológico
 - Calidad de Aire
 - Calidad de agua
 - Ruido Ambiental
 - Vibraciones Ambientales
 - Olores Molestos
 - Quebrada el puente
 - Ríos y quebradas
 - Red Vial
 - Polígono del proyecto
 - Limite de corregimiento
 - Cuenca Hidrográfica
- Cobertura Boscosa y Uso del Suelo 2012**

 - Afloramiento rocoso y tierra desnuda
 - Bosque de orej
 - Bosque de rafia
 - Bosque latifoliado mixto secundario
 - Pasto
 - Rastrojo y vegetación arbustiva
 - Superficie de agua
 - Área poblada
- Capacidad Agrológica**

 - IV Arable, muy severas limitaciones en la selección de plantas, requiere un manejo muy cuidadoso o ambas cosas.

Sistema de Referencia Espacial:
Sistema Geodésico Mundial de 1984
Proyección Universal Transversal de Mercator
Zona 17 Norte

Ministerio de Ambiente
Dirección de Información Ambiental
Departamento de Geomática

Nota:
1. El proyecto se ubica fuera de los límites del SINAP.
2. El polígono se encuentran en la cuenca 140 Río Caimito.
4. Los datos se verificaron en base a las coordenadas suministradas.

Fuentes:
- Instituto Nacional de Estadística y Censo
- Ministerio de Ambiente
- Imagen ESRI
- Memorando-DEEIA-0226-1804-2024