

CORREGIMIENTO DE SAN JUAN BAUTISTA, DISTRITO DE CHITRÉ,
PROVINCIA DE HERREA - VERIFICACIÓN DE COORDENADAS
PROYECTO EDIFICIO RODCOR

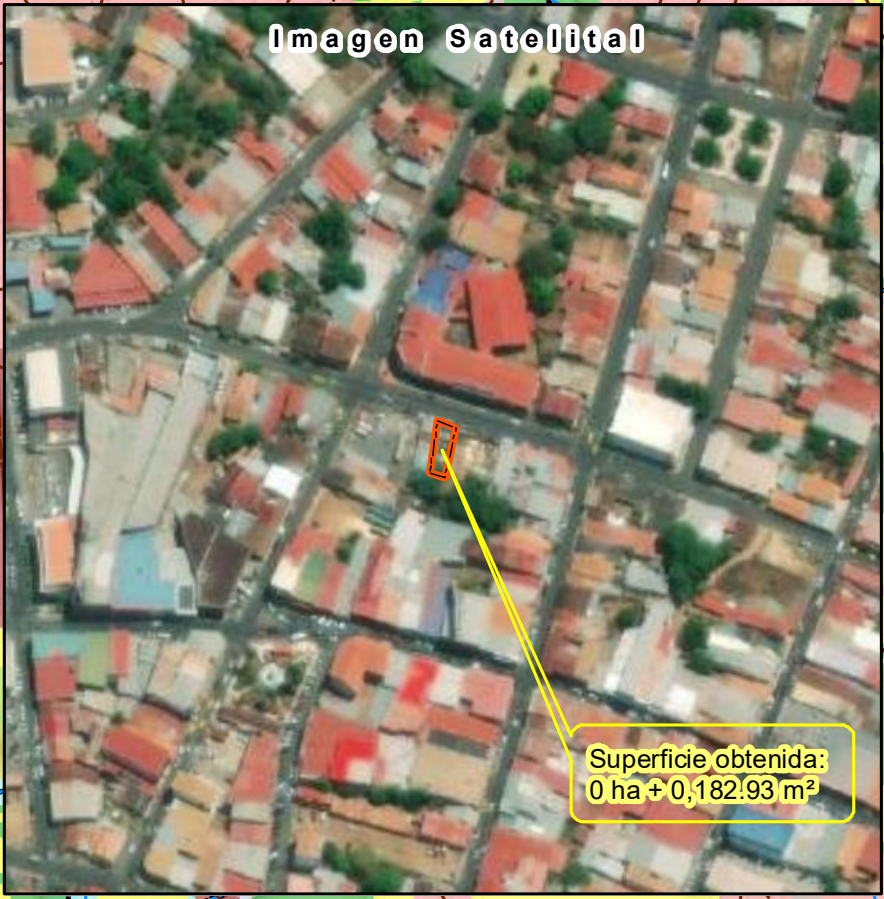
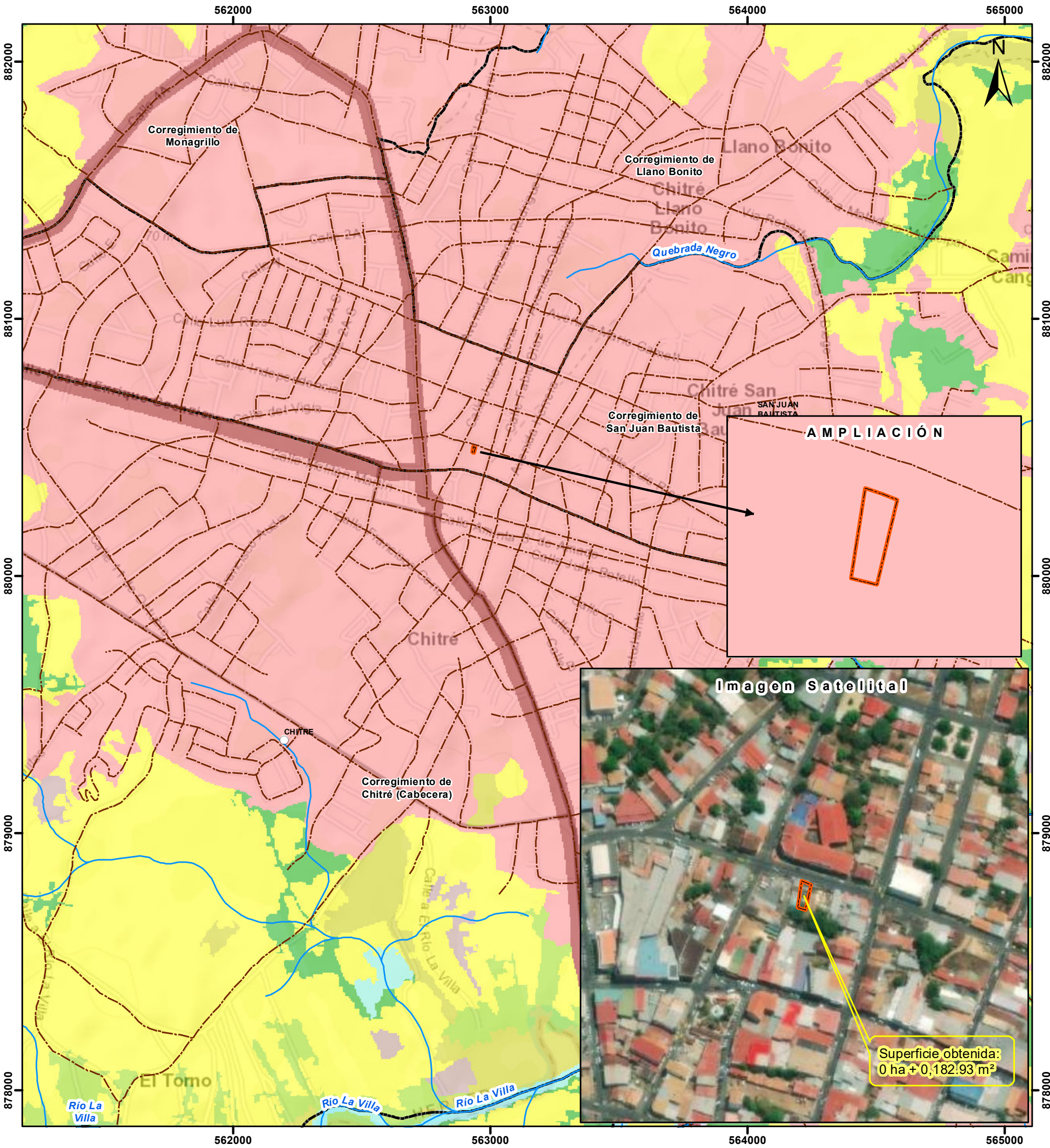

Escala 1:15,000

0 0.5 1 Kms

LEYENDA



- Lugares Poblados
— Red vial
— Drenaje
■ Polígono del proyecto
□ Límite de Corregimientos
- Cobertura Boscosa y Uso del Suelo, 2012**
- Afloramiento rocoso y tierra desnuda
 - Arroz
 - Bosque latifoliado mixto secundario
 - Infraestructura
 - Maíz
 - Pasto
 - Rastrojo y vegetación arbustiva
 - Superficie de agua
 - Área poblada

Notas:

- El polígono del proyecto se dibujó en base a las coordenadas proporcionadas.
- Se ubica fuera de los límites del SINAP.
- Se ubica en la cuenca hidrográfica No. 128 (Río la Villa).
- De acuerdo a la cobertura boscosa y uso del suelo, 2012 se ubica en la categoría de área poblada.
- De acuerdo a la capacidad agrológica del suelo, se ubica en el tipo II-Arable, algunas limitaciones en la selección de las plantas, requiere conservación moderada.

Sistema de Referencia Espacial:
Sistema Geodésico Mundial de 1984
Proyección Universal Transversal de Mercator
Zona 17 P

Ministerio de Ambiente
Dirección de Información Ambiental
Departamento de Geomática

Fuentes:
- Instituto Nacional de Estadística y Censo
- Ministerio de Ambiente
- Imagen ESRI
- Expediente DRHE-I-F-007-2024.