

CORREGIMIENTO Y DISTRITO DE NATÁ, PROVINCIA DE COCLÉ
PROYECTO "VILLAS DEL SANTISIMO"

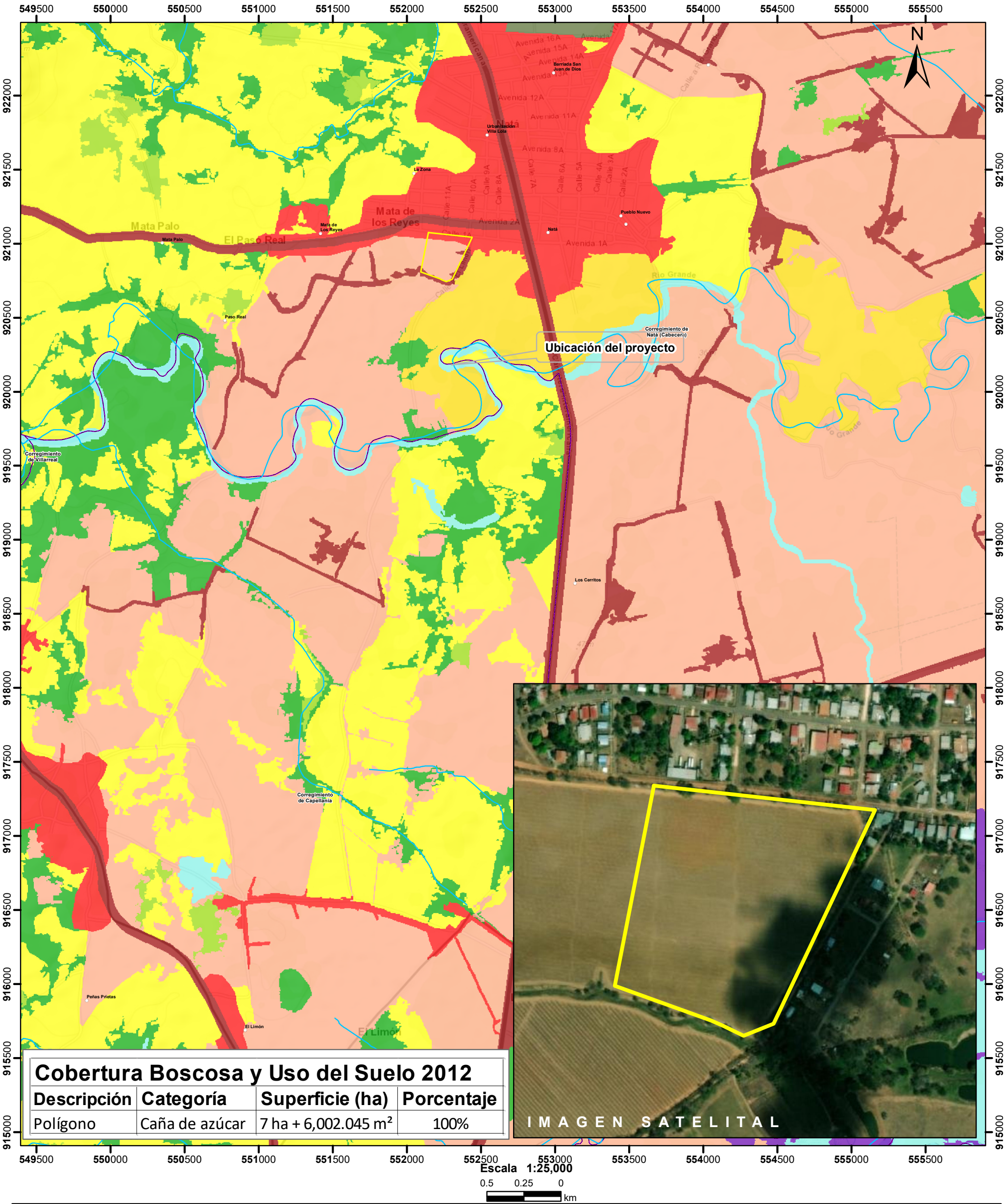

Localización Nacional

Simbología

- Lugares Poblados
- ◻ Límite de Corregimientos
- DRPM-IF-058-2024
- ◻ Polígono del proyecto

Cobertura Boscosa y Uso del Suelo 2012

- Bosque de mangle
- Bosque latifoliado mixto secundario
- Infraestructura
- Pasto
- Rastrojo y vegetación arbustiva
- Superficie de agua
- Vegetación herbácea
- Área poblada

Notas:

- El polígono del proyecto se dibujó en base a las coordenadas proporcionadas.
- El proyecto se ubica fuera de los límites del SINAP.
- El proyecto se ubica en la cuenca hidrográfica No.134, Río Grande

Capacidad Agrológica

III

Arable, severas limitaciones en la selección de las plantas, requiere conservación especial o ambas cosas

Sistema de Referencia Espacial:

Sistema Geodésico Mundial de 1984
Proyección Universal Transversal de Mercator
Zona 17 Norte

Ministerio de Ambiente
Dirección de Información Ambiental
Departamento de Geomática

Fuente:

- Instituto Nacional de Estadística y Censo
- Ministerio de Ambiente
- Imagen ESRI
- Expediente: DRCC-IF-010-2024