

CORREGIMIENTO DE RÍO HATO, DISTRITO DE ANTÓN, PROVINCIA DE COCLÉ - PROYECTO ESTUDIOS, DISEÑO, DESARROLLO DE PLANOS FINALES, EQUIPAMIENTO MÉDICO Y NO MÉDICO, MANTENIMIENTO PREVENTIVO Y CORRECTIVO Y REPOSICIÓN DEL CENTRO DE SALUD DE RIO HATO, PROVINCIA DE COCLÉ

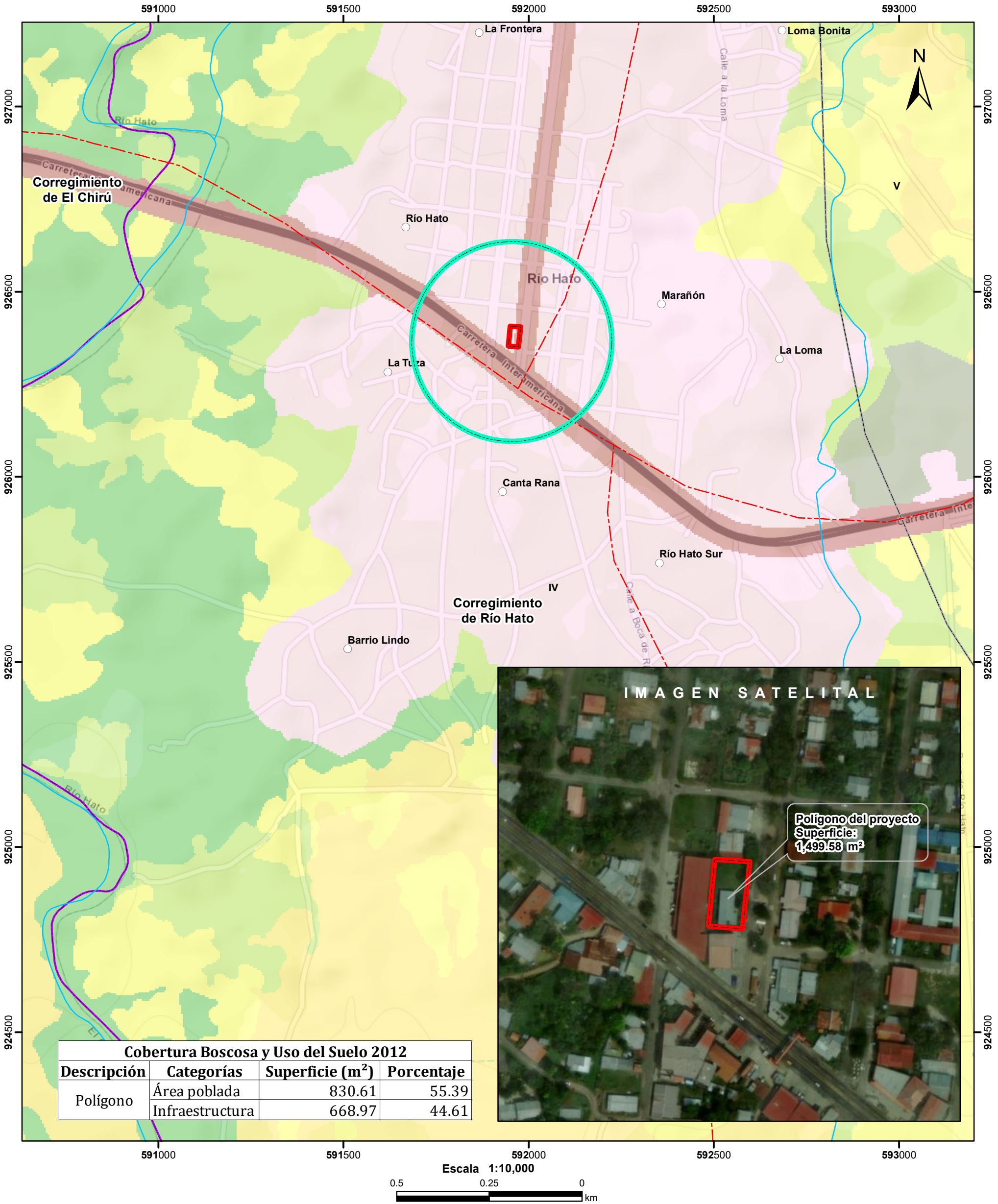

- Lugares Poblados
- Drenaje
- - - Red Vial
- ▭ Polígono del proyecto
- ▭ Cuenca hidrográfica
- ▭ Límite de Corregimientos
- ▭ Límite de Capacidad Agrológica

- Cobertura Boscosa y Uso del Suelo 2012**
- Bosque latifoliado mixto secundario
  - Bosque plantado de latifoliadas
  - Infraestructura
  - Otro cultivo anual
  - Pasto
  - Rastrojo y vegetación arbustiva
  - Área poblada

- Notas:**
- El polígono del proyecto se dibujó en base a las coordenadas proporcionadas.
  - El proyecto se ubica fuera de los límites del SINAP.
  - El proyecto se ubica en la cuenca hidrográfica No. 138 (Ríos entre el Antón y el Caimito).

- Capacidad Agrológica**
- IV Arable, muy severas limitaciones en la selección de plantas, requiere un manejo muy cuidadoso o ambas cosas

**Sistema de Referencia Espacial:**  
Sistema Geodésico Mundial de 1984  
Proyección Universal Transversal de Mercator  
Zona 17 Norte

**Ministerio de Ambiente**  
Dirección de Información Ambiental  
Departamento de Geomática

**Fuente:**

- Instituto Nacional de Estadística y Censo
- Ministerio de Ambiente
- Imagen ESRI
- Expediente: DRCC-IF-004-2024