

MINISTERIO DE AMBIENTE
DIRECCION DE INFORMACION AMBIENTAL
Tel. 500-0855 – Ext. 6811/6048

MEMORANDO – DIAM – 0618 – 2024

PARA: DOMILUIS DOMÍNGUEZ
Director de Evaluación de Impacto Ambiental

DE: ALEX O. DE GRACIA C.
Director de Información Ambiental

ASUNTO: Verificación de coordenadas

FECHA: 24 de abril de 2024

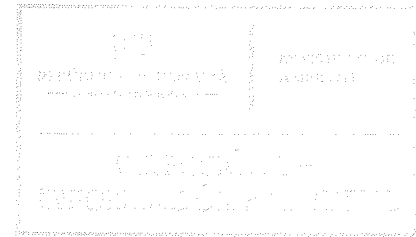

En atención al memorando DEEIA-0221-1604-2024, donde se solicita generar una cartografía que permita determinar, la ubicación y superficie del proyecto Categoría II, denominado "DISEÑOS, SUMINISTRO TRANSPORTE, ENTREGA E INSTALACIÓN DE MATERIALES Y EQUIPOS, E INTERCONEXIÓN PARA LOS PROYECTOS DE EXTENSIÓN DE LÍNEA INCLUYEN: LÍNEA DE DISTRIBUCIÓN ELÉCTRICA, LUMINARIAS PÚBLICAS, TRANSFORMADORES, ACOMETIDAS ELÉCTRICAS, TAPIAS E INSTALACIONES ELÉCTRICAS INTERNAS PARA VIVIENDAS DE BAJOS RECURSOS, DENOMINADAS LOTE 3 COMUNIDADES EL TOTUMO Y EL SECTOR EL PORVENIR"; le informamos que con los datos proporcionados se determinó lo siguiente:

Variables	Descripción
Línea porvenir	Longitud: 0 km + 334.54 metros
Puntos	Vértice porvenir
División Política Administrativa	Provincias: Darién
	Distrito: Pinogana
	Corregimiento: Yaviza
Cobertura Boscosa y Uso del Suelo, año 2012	Área poblada, Infraestructura.
Capacidad Agrológica de los Suelos	Tipo: VI
Sistema Nacional de Áreas Protegidas (SINAP)	Fuera

Atentamente,
Adj: Mapa
AODGC/cas/ym
CC: Departamento de Geomática

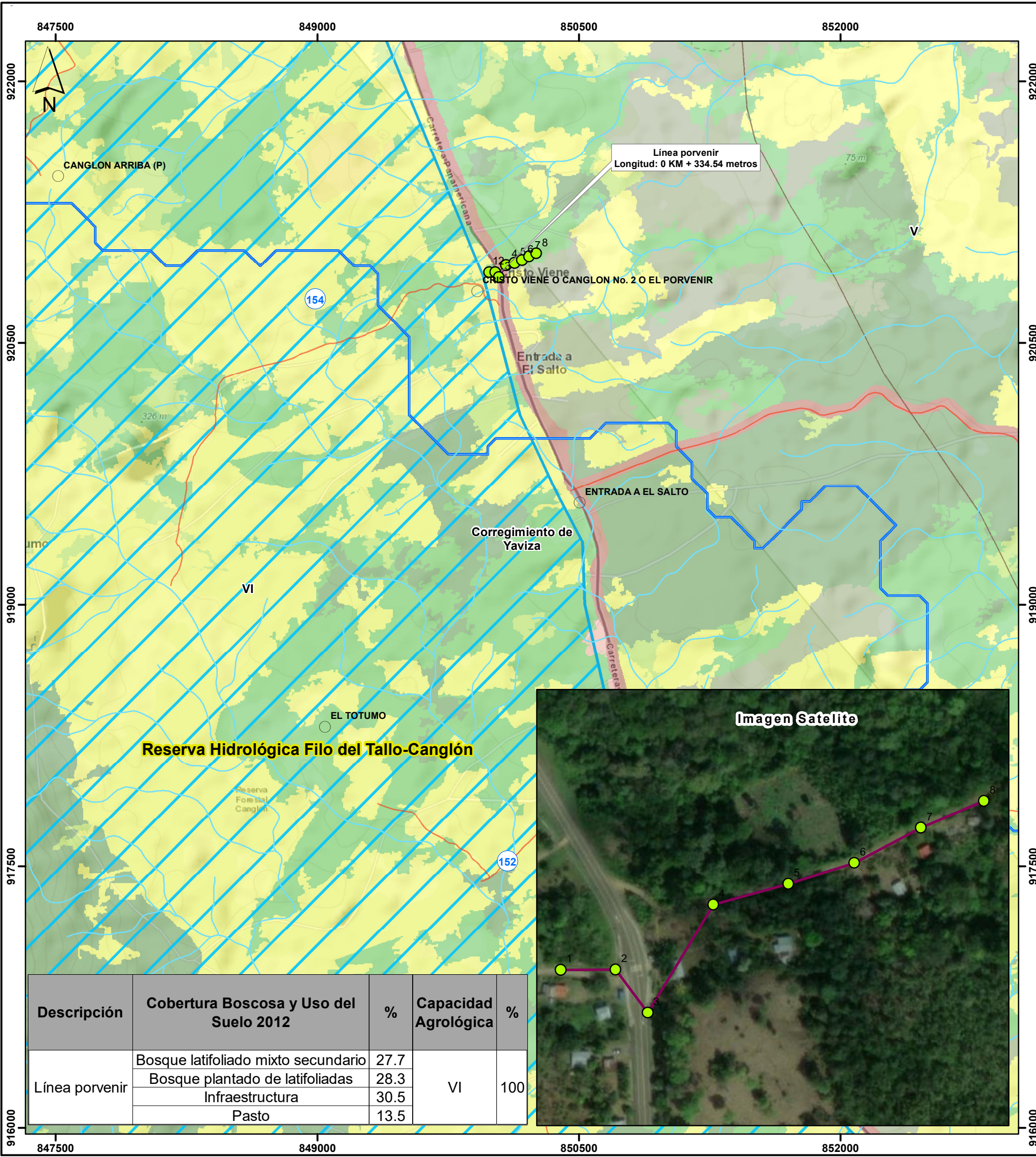

VI

V

0 KM + 334.54 metros

12345678

Imagen Satelite

12345678

Descripción

Cobertura Boscosa y Uso del Suelo 2012

%

Capacidad Agrológica

%

Línea porvenir

Bosque latifoliado mixto secundario

27.7

VI

100

Bosque plantado de latifoliadas

28.3

Infraestructura

30.5

Pasto

13.5

Escala 1:22,000

00.751.5

Km

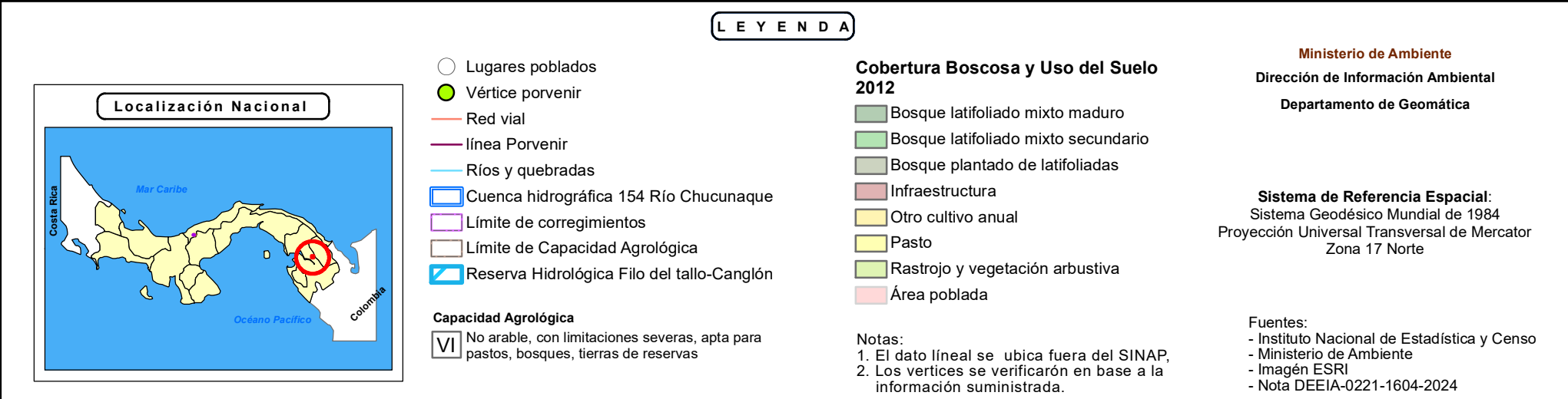

Capacidad Agrológica

VI

No arable, con limitaciones severas, apta para pastos, bosques, tierras de reservas

Cobertura Boscosa y Uso del Suelo 2012

Bosque latifoliado mixto maduro

Bosque latifoliado mixto secundario

Bosque plantado de latifoliadas

Infraestructura

Otro cultivo anual

Pasto

Rastrojo y vegetación arbustiva

Área poblada

Ministerio de Ambiente

Dirección de Información Ambiental

Departamento de Geomática

Sistema de Referencia Espacial:

Sistema Geodésico Mundial de 1984

Proyección Universal Transversal de Mercator

Zona 17 Norte

Fuentes:

- Instituto Nacional de Estadística y Censo

- Ministerio de Ambiente

- Imagen ESRI

- Nota DEEIA-0221-1604-2024

Notas:

1. El dato lineal se ubica fuera del SINAP,

2. Los vértices se verificarán en base a la información suministrada.