

MINISTERIO DE AMBIENTE
DIRECCION DE INFORMACION AMBIENTAL
Tel. 500-0855 – Ext. 6811/6048

MEMORANDO – DIAM – 0203 – 2024

PARA: DOMILUIS DOMÍNGUEZ E.
Director de Evaluación de Impacto Ambiental

DE: ALEX O. DE GRACIA C.
Director de Información Ambiental

ASUNTO: Verificación de coordenadas

FECHA: 05 de Febrero de 2024



En atención al **MEMORANDO DEEIA-0051-2601-2024**, donde solicita la verificación de coordenadas de la Parcela, Planta de Tratamiento, Tubería de llegada a la planta, Tubería de salida a la quebrada y Coordenadas actualizadas aprobadas del proyecto Categoría II, denominado **“CONSTRUCCIÓN DE PATIO DE OPERACIONES DE TRANSPORTE MASIVO DE PANAMÁ – LA CABIMA**, cuyo promotor es **TRANSPORTE MASIVO DE PANAMÁ, S.A.**, le informamos que con los datos proporcionados se determinó lo siguiente:

Variables	Descripción
Puntos	Tubería llegada a planta, Tubería salida a quebrada
Polígonos	Polígono de Proyecto Aprobado, superficie 2 ha + 4529.5 m ² ; Parcela, superficie 293 m ² ; Planta de tratamiento 131.5 m ²
Cobertura Boscosa y Uso del Suelo, año 2012	Área poblada, Infraestructura
División Política Administrativa	Provincia: Panamá Distrito: Panamá Corregimiento: Alcalde Díaz
Capacidad Agrológica de los Suelos	Tipo: VI
Sistema Nacional de Áreas Protegidas (SINAP)	Fuera del SINAP
Ley 21	Agrícola, Vivienda - baja densidad

Adj. Mapa
AODGC/ch/ym
CC: Departamento de Geomática



REPÚBLICA DE PANAMÁ

GOBIERNO NACIONAL

MINISTERIO DE AMBIENTE

PROVINCIA DE PANAMÁ, DISTRITO DE PANAMÁ,
CORREGIMIENTO DE ALCALDE DÍAZ,
VERIFICACIÓN DE COORDENDAS DEL PROYECTO
"CONSTRUCCIÓN DE PATIO DE OPERACIONES DE
TRANSPORTE MASIVO DE PANAMÁ-LA CABIMA"

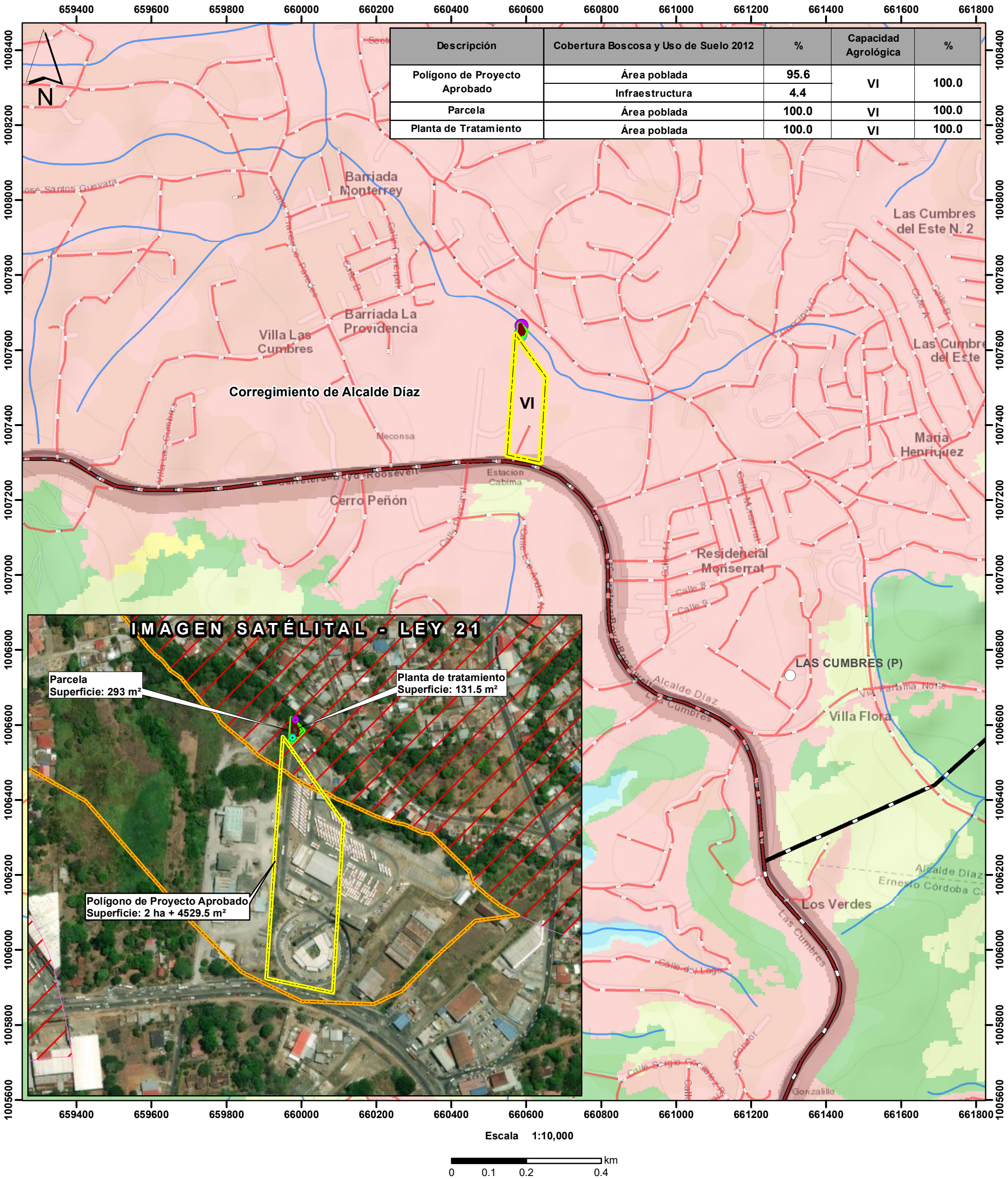

LEYENDA



- Lugares Poblados
- Red Vial
- Ríos y quebradas
- ▬ Límite de corregimientos
- Ley 21**
- ▭ Agrícola
- ▭ Vivienda - baja densidad
- Capacidad Agrológica**
- VI No arable, con limitaciones severas, apta para pastos, bosques, tierras de reservas.

- DEEIA-0051-2601-2024**
- Tubería llegada a planta
- Tubería salida a quebrada
- ▭ Polígono de Proyecto
- ▭ Parcela
- ▭ Planta de Tratamiento
- Notas:**
- Los polígonos se ubican fuera del SINAP.
 - Los polígonos y puntos se generaron con los datos presentados en una tabla de excel.
 - Los polígonos se encuentran en la cuenca Canal de Panamá (115).

- Cobertura Boscosa y Uso de Suelo 2012**
- ▭ Bosque latifoliado mixto secundario
- ▭ Infraestructura
- ▭ Pasto
- ▭ Superficie de agua
- ▭ Vegetación herbácea
- ▭ Área poblada

Sistema de Referencia Espacial:
Sistema Geodésico Mundial de 1984
Proyección Universal Transversal de Mercator
Zona 17 Norte

Ministerio de Ambiente
Dirección de Información Ambiental
Departamento de Geomática

Fuente:

- Instituto Nacional de Estadística y Censo
- Ministerio de Ambiente
- Imagen Satelital ESRI
- DEEIA-0485-1007-2023