

MINISTERIO DE AMBIENTE  
DIRECCION DE INFORMACION AMBIENTAL

Tel. 500-0855 – Ext. 6811/6048

MEMORANDO – DIAM – 0652 – 2024

PARA: DOMILUIS DOMINGUEZ  
Director de Evaluación de Impacto Ambiental

DE:   
ALEX DE GRACIA  
Director de Información Ambiental

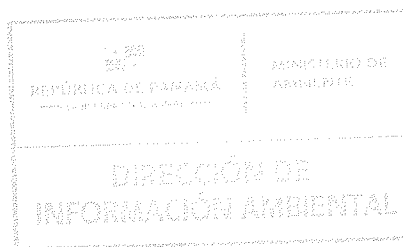

ASUNTO: Verificación de coordenadas

FECHA: 02 de mayo de 2024

En atención al memorando DEEIA-0239-2204-2024, donde se solicita generar una cartografía que nos permita determinar el polígono del proyecto correspondiente a la modificación del estudio de impacto ambiental, categoría II, denominado "CONSTRUCCIÓN DE PATIO DE OPERACIONES DE TRANSPORTE MASIVO DE PANAMÁ - LA CABIMA" le informamos que con los datos proporcionados se determinó lo siguiente:

Variables	Descripción
Finca 28504	4 ha + 1,131.63 m <sup>2</sup>
Globo A	0 ha + 0,716.10 m <sup>2</sup>
Cobertura boscosa y uso del suelo, año 2012	Área poblada, Infraestructura
División Política Administrativa	Provincia: Panamá
	Distrito: Panamá
	Corregimiento: Alcalde Díaz
Capacidad Agrológica de los Suelos	Tipo VI
Sistema Nacional de Áreas Protegidas (SINAP)	Fuera de los límites de áreas protegidas

Atentamente,

Adj.: Mapa

AODG/lsm/ym

CC: Departamento de Geomática



REPÚBLICA DE PANAMÁ

GOBIERNO NACIONAL

MINISTERIO DE AMBIENTE

# PROVINCIA DE PANAMÁ, DISTRITO DE PANAMÁ, CORREGIMIENTO DE ALCALDE DÍAZ PROYECTO "CONSTRUCCIÓN DE PATIO DE OPERACIONES DE TRANSPORTE MASIVO DE PANAMÁ - LA CABIMA"

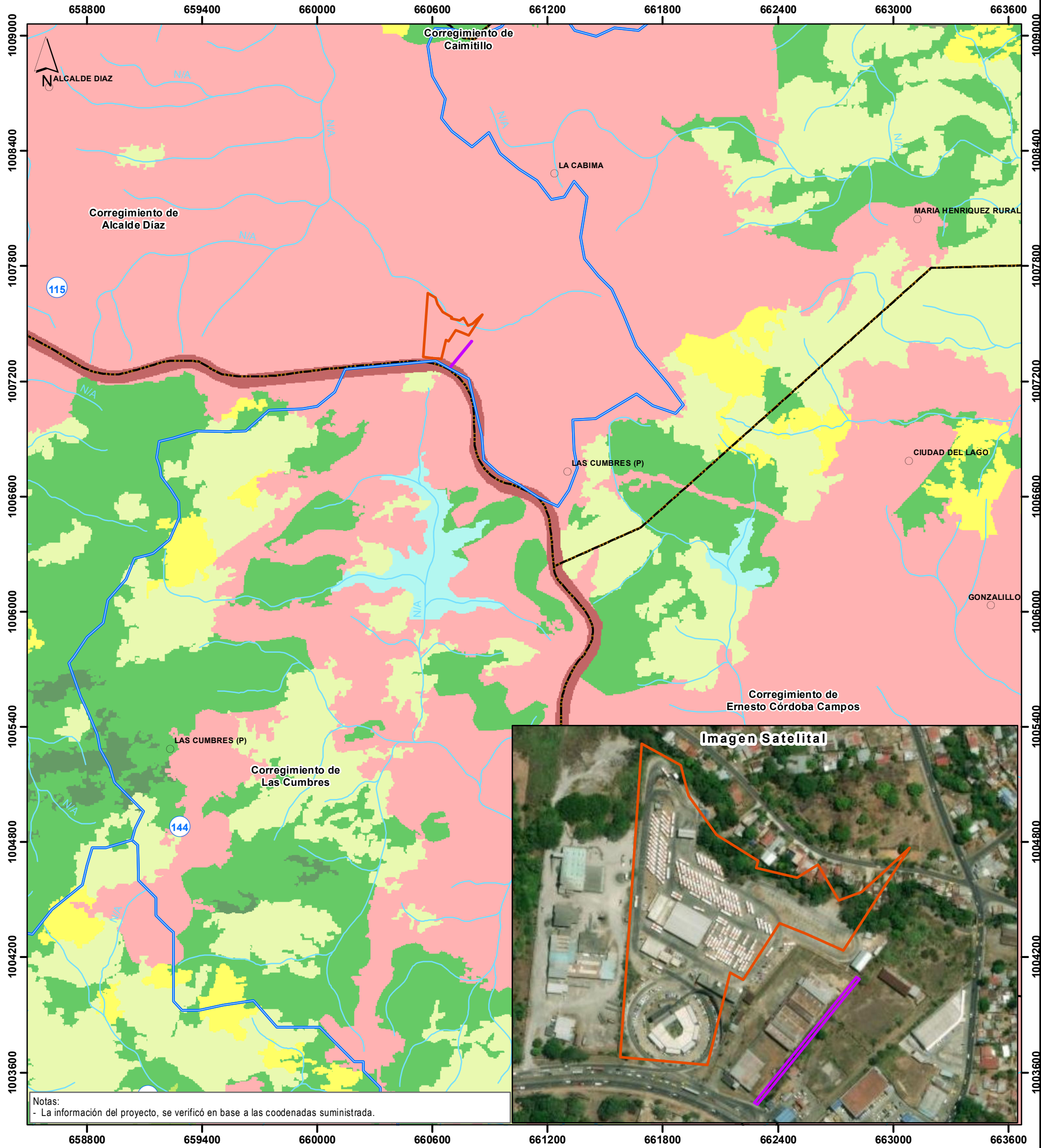

Notas:  
- La información del proyecto, se verificó en base a las coodenadas suministrada.



Escala 1:20,000

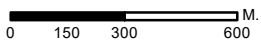

## LEYENDA

- Lugares poblados
- Red vial
- Ríos y quebradas
- Finca 28504
- Globo A

### Cobertura Boscosa y Uso del Suelo, año 2012

- Bosque latifoliado mixto maduro
- Bosque latifoliado mixto secundario
- Bosque plantado de latifoliadas
- Infraestructura
- Pasto
- Rastrojo y vegetación arbustiva
- Superficie de agua
- Vegetación herbácea
- Área poblada

Ministerio de Ambiente  
Dirección de Información Ambiental  
Departamento de Geomática

Sistema de Referencia Espacial:  
Sistema Geodésico Mundial de 1984  
Proyección Universal Transversal de Mercator  
Zona 17 Norte

Fuentes:  
- Instituto Nacional de Estadística y Censo  
- Ministerio de Ambiente  
- Imagen ESRI  
- Nota DEEIA-0239-2204-2024

