

MINISTERIO DE AMBIENTE
DIRECCION DE INFORMACION AMBIENTAL

Tel. 500-0855 – Ext. 6715/6047

GEOMATICA-EIA-CAT I-0943-2023

De: **Alex O. De Gracia C.**
Jefe del Departamento de Geomática

Fecha de solicitud: **22 DE NOVIEMBRE DE 2023**

Proyecto: **“PARQUE FOTOVOLTAICO LA MESA”**

Categoría: **I**

Técnico Evaluador solicitante: **GLADYS ROJAS**

Provincia: **VERAGUAS**

Dirección Regional de: **VERAGUAS**

Distrito: **LA MESA**

Corregimiento: **SAN BARTOLO**

Observaciones (hallazgos o información que se debe aclarar):

En respuesta a la solicitud del día 22 de noviembre del 2023, vía correo electrónico, donde se solicita generar una cartografía que permita determinar la ubicación del proyecto de Estudio de Impacto Ambiental, categoría I, denominado **“PARQUE FOTOVOLTAICO LA MESA”**, le informamos lo siguiente:

Con los datos proporcionados se generaron dos polígonos denominados; ***“Polígono 1”*** (10ha + 8,342.9 m²) y ***“Polígono 2”*** (4ha + 5,931.8 m²). los mismos se ubican fuera de los límites del Sistema Nacional de Áreas Protegidas.

De acuerdo a la Cobertura Boscosa y Uso del Suelo 2012, se ubican en las categorías de ***“Pasto”*** y ***“Rastrojo y vegetación arbustiva”***; y según la Capacidad Agrológica se ubican en el tipo **VI** (No arable, con limitaciones severas, aptas para pastos, bosques, tierras de reservas) y **VII** (No arable, con limitaciones muy severas, aptas para pastos, bosques, tierras de reserva).

Técnico responsable: **Amarilis Yudith Tugrí**

Fecha de respuesta: **23 DE NOVIEMBRE DEL 2023**

Adj: Mapa
aodgc/at

CC: Departamento de Geomática.

CORREGIMIENTO DE SAN BARTOLO, DISTRITO DE LA MESA, PROVINCIA DE VERAGUAS - PROYECTO PARQUE FOTOVOLTAICO LA MESA

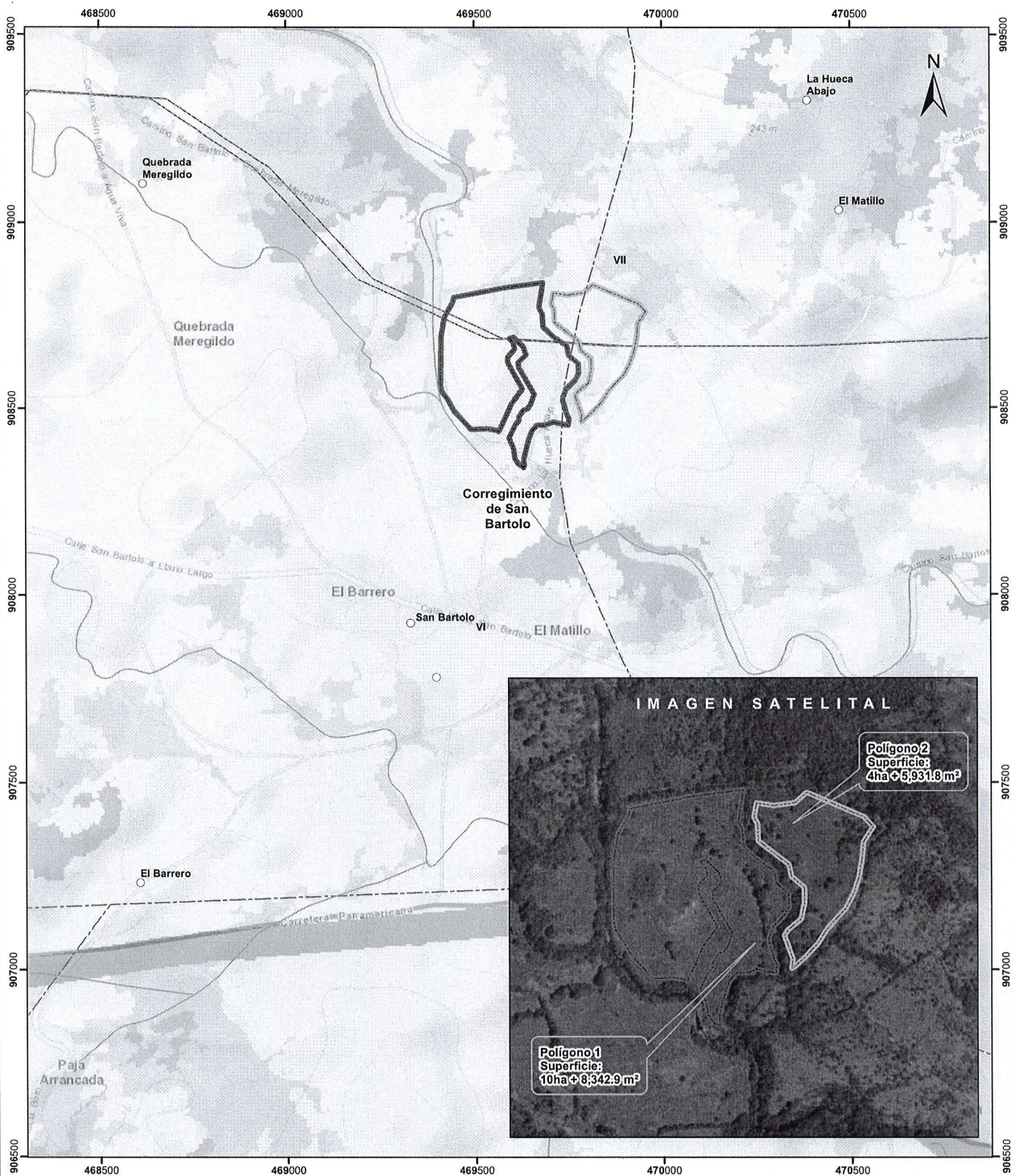

Escala 1:10,000
0.5 0.25 0 km

LEYENDA



- Lugares Poblados
- Drenaje
- - - Red Vial
- ▭ Polígono 1
- ▭ Polígono 2
- ▭ Cuenca hidrográfica
- ▭ Límite de Corregimientos
- ▭ Límite de Capacidad Agrícola

- Cobertura Boscosa y Uso del Suelo 2012:**
- ▭ Bosque latifoliado mixto secundario
 - ▭ Infraestructura
 - ▭ Pasto
 - ▭ Rastrojo y vegetación arbustiva
 - ▭ Superficie de agua
 - ▭ Área poblada

- Notas:**
1. Los polígonos del proyecto se dibujaron en base a las coordenadas proporcionadas.
 2. El proyecto se ubica fuera de los límites del SINAP.
 3. El proyecto se ubica en la cuenca hidrográfica No.118 (Río San Pablo).
- Capacidad Agrícola**
- ▭ VI No arable, con limitaciones severas, aptas para pastos, bosques, tierras de reservas.
 - ▭ VII No arable, con limitaciones muy severas, aptas para pastos, bosques, tierras de reserva.

Sistema de Referencia Espacial:
Sistema Geodésico Mundial de 1984
Proyección Universal Transversal de Mercator
Zona 17 Norte

Ministerio de Ambiente
Dirección de Información Ambiental
Departamento de Geomática

Fuente:
- Instituto Nacional de Estadística y Censo
- Ministerio de Ambiente
- Imagen ESRI
- Expediente: DRIVE-IE-084-2023