

MINISTERIO DE AMBIENTE
DIRECCION DE INFORMACION AMBIENTAL

Tel. 500-0855 – Ext. 6811/6048

MEMORANDO – DIAM – 0705 – 2024

PARA: DOMILUIS DOMINGUEZ E.
Director de Evaluación de Impacto Ambiental

DE: ALEX O. DE GRACIA C.
Director de Información Ambiental

ASUNTO: Verificación de coordenadas del EsIA

FECHA: 13 de mayo de 2024

En respuesta al MEMORANDO-DEEIA-0230-1804-2024, en seguimiento al MEMORANDO-DEEIA-0312-0505-2023, donde se solicita generar una cartografía que permita determinar la ubicación del proyecto, superficie de las coordenadas correspondientes a la respuesta de la Primera Información Aclaratoria al Estudio de Impacto Ambiental, categoría II titulado: “LIMPIEZA Y NIVELACIÓN DE LOTE C-10”, cuyo promotor es HACIENDA EL LIMÓN, S.A., tengo a bien hacer entrega del análisis territorial correspondiente:

Datos	Descripción
Polígono del proyecto	3 ha + 2,993.853 m ²
Polígono de conservación	0 ha + 3,881.638 m ²
División Política Administrativa	Provincia: Panamá Oeste
	Distrito: La Chorrera
	Corregimiento: Puerto Caimito
Cobertura Boscosa y Uso del Suelo, año 2012	Área poblada y bosque latifoliado mixto secundario
Capacidad Agrológica de los Suelos	Tipo: III
Sistema Nacional de Áreas Protegidas (SINAP)	Fuera del SINAP.

Los datos utilizados corresponden a los Cuadros No. 1 y No. 2 del informe “Primera Información Aclaratoria DEIA-DEEIA-AC-0165-3107-2023”, los cuales corresponden exactamente a la misma información proporcionada a través de la carpeta compartida DEEIA_DIAM.

Adj.: Mapa
AODGC/aj/ym
CC: Departamento de Geomática

 REPÚBLICA DE PANAMÁ GOBIERNO NACIONAL	MINISTERIO DE AMBIENTE
DEPARTAMENTO DE EVALUACION DE ESTUDIO DE IMPACTO AMBIENTAL	
RECIBIDO	
Por: 	
Fecha: 14/5/2024	
Hora: 11:42a	

PROVINCIA DE PANAMÁ OESTE, DISTRITO DE LA CHORRERA,

CORREGIMIENTO DE PUERTO CAIMITO

ESTUDIO CAT.II, "LIMPIEZA Y NIVELACIÓN DEL LOTE C-10".

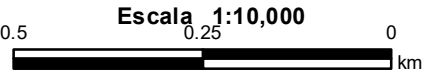
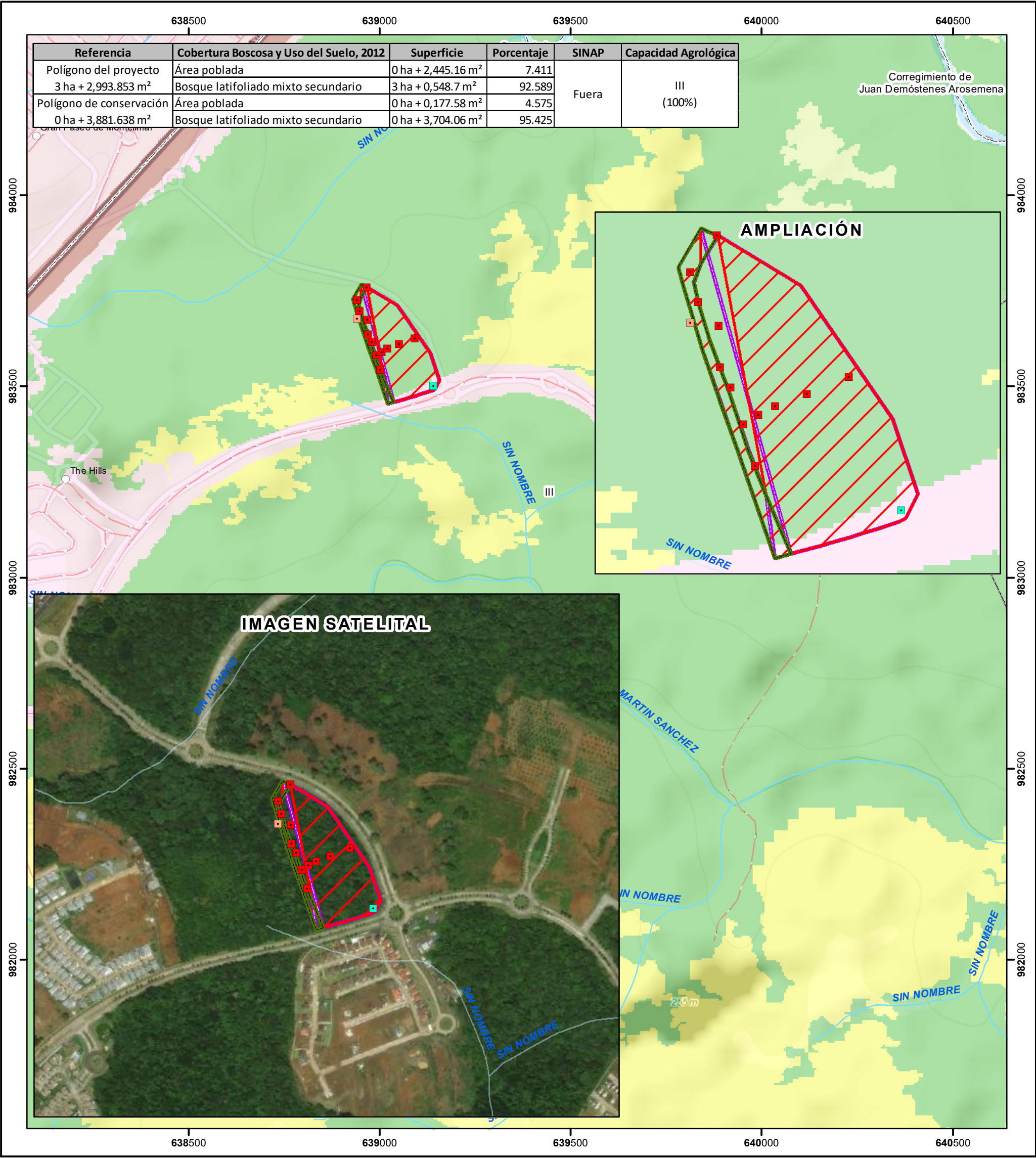

- Lugares Poblados

■ Calidad de Aire y Ruido Ambiental

■ Muro de Rocas

■ Prospección Arqueológica

— Drenaje

— Red Vial
- DEEIA-0230-1804-2024
- Polígono del proyecto

■ Polígono de conservación

■ Límite de Capacidad Agrológica

- DEEIA-0312-0505-2023
- Referencia
- Calidad de Aire y Ruido Ambiental

■ Muro de Rocas

■ Prospección

■ Parcela C-10
- Cobertura Boscosa y Uso del Suelo, 2012
- Categorías
- Bosque latifoliado mixto secundario

■ Pasto

■ Área poblada

- Capacidad Agrológica
- III

Arable, severas limitaciones en la selección de las plantas, requiere conservación especial o ambas cosas.

Sistema de Referencia Espacial:

Sistema Geodésico Mundial de 1984

Proyección Universal Transversal de Mercator

Zona 17 Norte

Ministerio de Ambiente

Dirección de Información Ambiental

Departamento de Geomática

Fuente:

- Instituto Nacional de Estadística y Censo

- Ministerio de Ambiente

- Imagen ESRI

- Memorando-DEEIA-0312-0505-2023

- Memorando DEEIA-0230-1804-2024.

Nota:

1. El proyecto se encuentra fuera de los límites del SINAP.

2. El proyecto se ubica en la cuenca 140 Río Caimito.

3. Los 'polígonos del proyecto se verificaron en base a las coordenadas suministradas (Cuadros No. 1 y No 2 de la primera respuesta aclaratoria).



Localización Nacional

Costa Rica
Mar Caribe
Océano Pacífico
Colombia

LEYENDA

DEEIA-0312-0505-2023
Referencia

- Calidad de Aire y Ruido Ambiental
- Muro de Rocas
- Prospección
- Parcela C-10

DEEIA-0230-1804-2024
Referencia

- Polígono del proyecto
- Polígono de conservación
- Límites de corregimientos

Cobertura Boscosa y Uso del Suelo, 2012

- Bosque latifoliado mixto secundario
- Pasto
- Área poblada

Ministerio de Ambiente
Dirección de Información Ambiental
Departamento de Geomática

Sistema de Referencia Espacial:
Sistema Geodésico Mundial de 1984
Proyección Universal Transversal de Mercator Zona 17 Norte

Fuentes: - Instituto Nacional de Estadística y Censo
- Ministerio de Ambiente
- Imagen ESRI
- Memorando DEEIA-0312-0505-2023
- Memorando DEEIA-0230-1804-2024.