

VOLUMEN 2

ANEXO No. 7 ENCUESTAS.

ANEXO No. 7 ENCUESTAS

ENCUESTA DE OPINIÓN

PROYECTO: CLAYTON STATION **PROMOTOR: SCALY INVESTMENT INC.** Ubicación: Albrook entre la avenida La Amistad y calle Albrook, Clayton, corregimiento de Ancón, distrito y provincia de Panamá.

El proyecto trata de la construcción de un Centro Comercial, a la ejecución de un proceso de movimiento de suelo y adecuación del terreno, en el que se requerirá un aproximado de veinte mil metros cúbicos de material de relleno (provenientes de una fuente autorizada), la construcción fuera de la servidumbre de protección, dividido en módulos o edificios de una sola planta, un sótano para estacionamientos, un total de cincuenta y cuatro locales comerciales, una planta de tratamientos de las aguas residuales.

Nombre del encuestado

Ricardo Chavarria

Localización del proyecto



1- ¿Reside/Trabaja en el área? *

☒ Reside

☐ Trabaja

☐ Otra

713 PJ

Edad *

40

2- Tiempo de residir/trabajar en la zona *

- ☐ Menos de 1 año
- ☐ Entre 2 a 5 años
- ☐ Entre 6 y 10 años
- ☒ Más de 10 años

3- Nivel educativo *

- ☐ Primaria
- ☐ Secundaria
- ☒ Universitaria

4-¿Tiene usted conocimiento del Proyecto? *

- ☒ Si
- ☐ No

5- ¿ Cómo considera el proyecto para el área? *

- ☐ Positivo
- ☒ Negativo
- ☐ No sabe

714 B)

6- ¿Estaría de acuerdo con que se ejecute el proyecto? *

- ☐ Si estaría de acuerdo
- ☒ No estaría de acuerdo
- ☐ Necesito más información

7- ¿Cuales problemas ambientales considera usted que este generaría? *

Destrucción del área verde, ruido, tráfico, afecta la vida silvestre.

8- ¿Que medidas de mitigación, considera se deban adicionar? *

No realizar el proyecto. No hay mitigación posible para las consecuencias ambientales. Reforestar no templaza un bosque cortado.

9- ¿Cuáles son los beneficios que espera dará este proyecto a la comunidad? *

- ☐ Empleo
- ☐ Ocupación de un lote baldío
- ☒ Comercios cercanos

10. ¿Cuáles serían las mayores afectaciones sociales cree usted se den durante la ejecución del proyecto?: *

Tráfico. Ruido.

11. ¿Cuáles serían las mayores afectaciones sociales cree usted se den durante la ejecución del proyecto?: *

Ruido, tráfico

12- ¿Que recomendaciones daría para la ejecución del proyecto? *

No hacerlo.

Google Formularios

716 Rf

ENCUESTA DE OPINIÓN

PROYECTO: CLAYTON STATION **PROMOTOR: SCALY INVESTMENT INC.** Ubicación: Albrook entre la avenida La Amistad y calle Albrook, Clayton, corregimiento de Ancón, distrito y provincia de Panamá.

El proyecto trata de la construcción de un Centro Comercial, a la ejecución de un proceso de movimiento de suelo y adecuación del terreno, en el que se requerirá un aproximado de veinte mil metros cúbicos de material de relleno (provenientes de una fuente autorizada), la construcción fuera de la servidumbre de protección, dividido en módulos o edificios de una sola planta, un sótano para estacionamientos, un total de cincuenta y cuatro locales comerciales, una planta de tratamientos de las aguas residuales.

Nombre del encuestado

Localización del proyecto



1- ¿Reside/Trabaja en el área? *

- ☒ Reside
- ☐ Trabaja
- ☐ Otra

Edad *

67

2- Tiempo de residir/trabajar en la zona *

- ☐ Menos de 1 año
- ☐ Entre 2 a 5 años
- ☐ Entre 6 y 10 años
- ☒ Más de 10 años

3- Nivel educativo *

- ☐ Primaria
- ☐ Secundaria
- ☒ Universitaria

4-¿Tiene usted conocimiento del Proyecto? *

- ☐ Si
- ☒ No

5- ¿Cómo considera el proyecto para el área? *

- ☐ Positivo
- ☒ Negativo
- ☐ No sabe

6- ¿Estaría de acuerdo con que se ejecute el proyecto? *

- ☐ Si estaría de acuerdo
- ☒ No estaría de acuerdo
- ☐ Necesito más información

7- ¿Cuales problemas ambientales considera usted que este generaría? *

El área es protegida y tiene implicaciones para el Canal, adicionalmente el área no fue diseñada para estos proyectos y ya existen problemas de agua y problemas para eliminar los desechos. El tráfico sería otro problema adicional.

8- ¿Que medidas de mitigación, considera se deban adicionar? *

Debe resolverse primero el problema de la infraestructura del agua. El sistema de distribución de aguas tiene más de 50 años y constantemente se está rompiendo.

9- ¿Cuáles son los beneficios que espera dará este proyecto a la comunidad? *

- ☒ Empleo
- ☐ Ocupación de un lote baldío
- ☐ Comercios cercanos

10. ¿Cuáles serían las mayores afectaciones sociales cree usted se den durante la ejecución del proyecto?: *

Tráfico, Contaminación, Problemas de agua, ruido, etc.

11. ¿Cuáles serían las mayores afectaciones sociales cree usted se den durante la ejecución del proyecto?: *

Tráfico, Contaminación, Problemas de agua, ruido, etc.

12- ¿Que recomendaciones daría para la ejecución del proyecto? *

NO DEBE HACERSE EL PROYECTO.

Google Formularios

780 PA

ENCUESTA DE OPINIÓN

PROYECTO: CLAYTON STATION **PROMOTOR: SCALY INVESTMENT INC.** Ubicación: Albrook entre la avenida La Amistad y calle Albrook, Clayton, corregimiento de Ancón, distrito y provincia de Panamá.

El proyecto trata de la construcción de un Centro Comercial, a la ejecución de un proceso de movimiento de suelo y adecuación del terreno, en el que se requerirá un aproximado de veinte mil metros cúbicos de material de relleno (provenientes de una fuente autorizada), la construcción fuera de la servidumbre de protección, dividido en módulos o edificios de una sola planta, un sótano para estacionamientos, un total de cincuenta y cuatro locales comerciales, una planta de tratamientos de las aguas residuales.

Nombre del encuestado

Daniel Palacios

Localización del proyecto



1- ¿Reside/Trabaja en el área? *

- ☐ Reside
- ☒ Trabaja
- ☐ Otra

Edad *

47

2- Tiempo de residir/trabajar en la zona *

- ☐ Menos de 1 año
- ☒ Entre 2 a 5 años
- ☐ Entre 6 y 10 años
- ☐ Más de 10 años

3- Nivel educativo *

- ☐ Primaria
- ☐ Secundaria
- ☒ Universitaria

4-¿Tiene usted conocimiento del Proyecto? *

- ☐ Si
- ☒ No

5- ¿Cómo considera el proyecto para el área? *

- ☐ Positivo
- ☐ Negativo
- ☒ No sabe

6- ¿Estaría de acuerdo con que se ejecute el proyecto? *

- ☐ Si estaría de acuerdo
- ☐ No estaría de acuerdo
- ☒ Necesito más información

7- ¿Cuales problemas ambientales considera usted que este generaría? *

Necesito mas información para poder opinar.

8- ¿Que medidas de mitigación, considera se deban adicionar? *

Necesito mas información para poder opinar.

9- ¿Cuáles son los beneficios que espera dará este proyecto a la comunidad? *

- ☐ Empleo
- ☒ Ocupación de un lote baldio
- ☐ Comercios cercanos

10. ¿Cuáles serían las mayores afectaciones sociales cree usted se den durante la ejecución del proyecto?: *

Necesito mas información para poder opinar.

11. ¿Cuáles serían las mayores afectaciones sociales cree usted se den durante la ejecución del proyecto?: *

Necesito mas información para poder opinar.

12- ¿Que recomendaciones daría para la ejecución del proyecto? *

Necesito mas información para poder opinar.

Este contenido no ha sido creado ni aprobado por Google.

Google Formularios

ENCUESTA DE OPINIÓN

PROYECTO: CLAYTON STATION **PROMOTOR: SCALY INVESTMENT INC.** Ubicación: Albrook entre la avenida La Amistad y calle Albrook, Clayton, corregimiento de Ancón, distrito y provincia de Panamá.

El proyecto trata de la construcción de un Centro Comercial, a la ejecución de un proceso de movimiento de suelo y adecuación del terreno, en el que se requerirá un aproximado de veinte mil metros cúbicos de material de relleno (provenientes de una fuente autorizada), la construcción fuera de la servidumbre de protección, dividido en módulos o edificios de una sola planta, un sótano para estacionamientos, un total de cincuenta y cuatro locales comerciales, una planta de tratamientos de las aguas residuales.

Nombre del encuestado

Jorge Adrian Rodriguez V.

Localización del proyecto



1- ¿Reside/Trabaja en el área? *

☒ Reside

☐ Trabaja

☐ Otra

Edad *

56

2- Tiempo de residir/trabajar en la zona *

- ☐ Menos de 1 año
- ☐ Entre 2 a 5 años
- ☐ Entre 6 y 10 años
- ☒ Más de 10 años

3- Nivel educativo *

- ☐ Primaria
- ☐ Secundaria
- ☒ Universitaria

4-¿Tiene usted conocimiento del Proyecto? *

- ☒ Si
- ☐ No

5- ¿Cómo considera el proyecto para el área? *

- ☒ Positivo
- ☐ Negativo
- ☐ No sabe

725/12

6- ¿Estaría de acuerdo con que se ejecute el proyecto? *

- ☒ Si estaría de acuerdo
- ☐ No estaría de acuerdo
- ☐ Necesito más información

7- ¿Cuales problemas ambientales considera usted que este generaría? *

Posible contaminación ambiental con basureros expuestos (hay animales que podrían salir de su habitat en busca de comida), sonidos estruendosos de vehículos varios, iluminación excesiva

8- ¿Que medidas de mitigación, considera se deban adicionar? *

Evitar contaminación ambiental, visual y auditiva en areas aledañas. ALTAMENTE SUGIERO QUE INSTALEN UNA "ESTACION DE RECICLAJE", ya que los residentes de CLAYTON y ALBROOK apoyan mucho esta iniciativa. Adicional, una simple fuente de agua en su exterior, ya que CLAYTON es un area altamente utilizada para entrenos por atletas, ciclistas y ciudadanos comunes

9- ¿Cuáles son los beneficios que espera dará este proyecto a la comunidad? *

- ☐ Empleo
- ☐ Ocupación de un lote baldío
- ☒ Comercios cercanos

10. ¿Cuáles serían las mayores afectaciones sociales cree usted se den durante la ejecución del proyecto?: *

problema de circulacion vial

11. ¿Cuáles serían las mayores afectaciones sociales cree usted se den durante la ejecución del proyecto?: *

trabajadores que no son del area y se prestan a hacer situaciones indebidas

726
726 PJ

12- ¿Que recomendaciones daría para la ejecución del proyecto? *

Mencionen tiempo del mismo, tanto de inicio como de culminación, trabajos de ruido en horarios diurnos, los otros pueden avanzar sin problema mayor

Este contenido no ha sido creado ni aprobado por Google.

Google Formularios

ENCUESTA DE OPINIÓN

PROYECTO: CLAYTON STATION **PROMOTOR: SCALY INVESTMENT INC.** Ubicación: Albrook entre la avenida La Amistad y calle Albrook, Clayton, corregimiento de Ancón, distrito y provincia de Panamá.

El proyecto trata de la construcción de un Centro Comercial, a la ejecución de un proceso de movimiento de suelo y adecuación del terreno, en el que se requerirá un aproximado de veinte mil metros cúbicos de material de relleno (provenientes de una fuente autorizada), la construcción fuera de la servidumbre de protección, dividido en módulos o edificios de una sola planta, un sótano para estacionamientos, un total de cincuenta y cuatro locales comerciales, una planta de tratamientos de las aguas residuales.

Nombre del encuestado

Ginette Martin

Localización del proyecto



1- ¿Reside/Trabaja en el área? *

- ☒ Reside
- ☐ Trabaja
- ☐ Otra

Edad *

57

2- Tiempo de residir/trabajar en la zona *

- ☐ Menos de 1 año
- ☐ Entre 2 a 5 años
- ☐ Entre 6 y 10 años
- ☒ Más de 10 años

3- Nivel educativo *

- ☐ Primaria
- ☐ Secundaria
- ☒ Universitaria

4-¿Tiene usted conocimiento del Proyecto? *

- ☐ Si
- ☒ No

5- ¿Cómo considera el proyecto para el área? *

- ☐ Positivo
- ☒ Negativo
- ☐ No sabe

729 B

6- ¿Estaría de acuerdo con que se ejecute el proyecto? *

- ☐ Si estaría de acuerdo
- ☒ No estaría de acuerdo
- ☐ Necesito más información

7- ¿Cuales problemas ambientales considera usted que este generaría? *

Exagerado tráfico, destrucción de la naturaleza, caos al construir al lado de una vía de mucho transito, afectación a escuelas y entidades publicas y embajadas y organismos internacionales

8- ¿Que medidas de mitigación, considera se deban adicionar? *

Creo se debe dejar esa area como verde y recuperarla a nivel de siembra no seguir haciendo mas construcción en donde no se debe.

9- ¿Cuáles son los beneficios que espera dará este proyecto a la comunidad? *

- ☒ Empleo
- ☐ Ocupación de un lote baldio
- ☐ Comercios cercanos

10. ¿Cuáles serían las mayores afectaciones sociales cree usted se den durante la ejecución del proyecto?: *

Tráfico, contaminación, falta de seguridad, polvo y tierra en el ambiente

11. ¿Cuáles serían las mayores afectaciones sociales cree usted se den durante la ejecución del proyecto?: *

Pregunta repetida

12- ¿Que recomendaciones daría para la ejecución del proyecto? *

Que no se ejecute y se haga siembra de árboles

Google Formularios

ENCUESTA DE OPINIÓN

PROYECTO: CLAYTON STATION **PROMOTOR: SCALY INVESTMENT INC.** Ubicación: Albrook entre la avenida La Amistad y calle Albrook, Clayton, corregimiento de Ancón, distrito y provincia de Panamá.

El proyecto trata de la construcción de un Centro Comercial, a la ejecución de un proceso de movimiento de suelo y adecuación del terreno, en el que se requerirá un aproximado de veinte mil metros cúbicos de material de relleno (provenientes de una fuente autorizada), la construcción fuera de la servidumbre de protección, dividido en módulos o edificios de una sola planta, un sótano para estacionamientos, un total de cincuenta y cuatro locales comerciales, una planta de tratamientos de las aguas residuales.

Nombre del encuestado

Localización del proyecto



1- ¿Reside/Trabaja en el área? *

- ☒ Reside
- ☐ Trabaja
- ☐ Otra

Edad *

35

2- Tiempo de residir/trabajar en la zona *

- ☐ Menos de 1 año
- ☐ Entre 2 a 5 años
- ☐ Entre 6 y 10 años
- ☒ Más de 10 años

3- Nivel educativo *

- ☐ Primaria
- ☐ Secundaria
- ☒ Universitaria

4-¿Tiene usted conocimiento del Proyecto? *

- ☒ Si
- ☐ No

5- ¿ Cómo considera el proyecto para el área? *

- ☐ Positivo
- ☐ Negativo
- ☒ No sabe

6- ¿Estaría de acuerdo con que se ejecute el proyecto? *

- ☐ Si estaría de acuerdo
- ☒ No estaría de acuerdo
- ☐ Necesito más información

7- ¿Cuales problemas ambientales considera usted que este generaría? *

No tengo suficiente información del proyecto

8- ¿Que medidas de mitigación, considera se deban adicionar? *

No tengo suficiente información del proyecto

9- ¿Cuáles son los beneficios que espera dará este proyecto a la comunidad? *

- ☐ Empleo
- ☒ Ocupación de un lote baldio
- ☐ Comercios cercanos

10. ¿Cuáles serían las mayores afectaciones sociales cree usted se den durante la ejecución del proyecto?: *

Tráfico de carros intensificado

11. ¿Cuáles serían las mayores afectaciones sociales cree usted se den durante la ejecución del proyecto?: *

Podría aumentar la delincuencia en el área durante la construcción o ser víctimas de cierres

12- ¿Que recomendaciones daría para la ejecución del proyecto? *

Que no lo hagan, no se necesita

Este contenido no ha sido creado ni aprobado por Google.

Google Formularios

ENCUESTA DE OPINIÓN

PROYECTO: CLAYTON STATION **PROMOTOR: SCALY INVESTMENT INC.** Ubicación: Albrook entre la avenida La Amistad y calle Albrook, Clayton, corregimiento de Ancón, distrito y provincia de Panamá.

El proyecto trata de la construcción de un Centro Comercial, a la ejecución de un proceso de movimiento de suelo y adecuación del terreno, en el que se requerirá un aproximado de veinte mil metros cúbicos de material de relleno (provenientes de una fuente autorizada), la construcción fuera de la servidumbre de protección, dividido en módulos o edificios de una sola planta, un sótano para estacionamientos, un total de cincuenta y cuatro locales comerciales, una planta de tratamientos de las aguas residuales.

Nombre del encuestado

Yira

Localización del proyecto



1- ¿Reside/Trabaja en el área? *

- ☒ Reside
- ☐ Trabaja
- ☐ Otra

Edad *

52

2- Tiempo de residir/trabajar en la zona *

- ☐ Menos de 1 año
- ☐ Entre 2 a 5 años
- ☐ Entre 6 y 10 años
- ☒ Más de 10 años

3- Nivel educativo *

- ☐ Primaria
- ☐ Secundaria
- ☒ Universitaria

4-¿Tiene usted conocimiento del Proyecto? *

- ☐ Si
- ☒ No

5- ¿ Cómo considera el proyecto para el área? *

- ☐ Positivo
- ☐ Negativo
- ☒ No sabe

6- ¿Estaría de acuerdo con que se ejecute el proyecto? *

- ☐ Si estaría de acuerdo
- ☐ No estaría de acuerdo
- ☒ Necesito más información

7- ¿Cuales problemas ambientales considera usted que este generaría? *

N/A

8- ¿Que medidas de mitigación, considera se deban adicionar? *

N/A

9- ¿Cuáles son los beneficios que espera dará este proyecto a la comunidad? *

- ☐ Empleo
- ☒ Ocupación de un lote baldio
- ☐ Comercios cercanos

10. ¿Cuáles serían las mayores afectaciones sociales cree usted se den durante la ejecución del proyecto?: *

Transito vehicular, si ya es caotico como sera durante la construcción y despues

11. ¿Cuáles serían las mayores afectaciones sociales cree usted se den durante la ejecución del proyecto?: *

Transito vehicular, si ya es caotico como sera durante la construcción y despues

12- ¿Que recomendaciones daría para la ejecución del proyecto? *

Planificacion apropiada para afectar lo menos posible a los residentes

Este contenido no ha sido creado ni aprobado por Google.

Google Formularios

ENCUESTA DE OPINIÓN

PROYECTO: CLAYTON STATION **PROMOTOR: SCALY INVESTMENT INC.** Ubicación: Albroom entre la avenida La Amistad y calle Albroom, Clayton, corregimiento de Ancón, distrito y provincia de Panamá.

El proyecto trata de la construcción de un Centro Comercial, a la ejecución de un proceso de movimiento de suelo y adecuación del terreno, en el que se requerirá un aproximado de veinte mil metros cúbicos de material de relleno (provenientes de una fuente autorizada), la construcción fuera de la servidumbre de protección, dividido en módulos o edificios de una sola planta, un sótano para estacionamientos, un total de cincuenta y cuatro locales comerciales, una planta de tratamientos de las aguas residuales.

Nombre del encuestado

Tomas Gabriel Hassan

Localización del proyecto

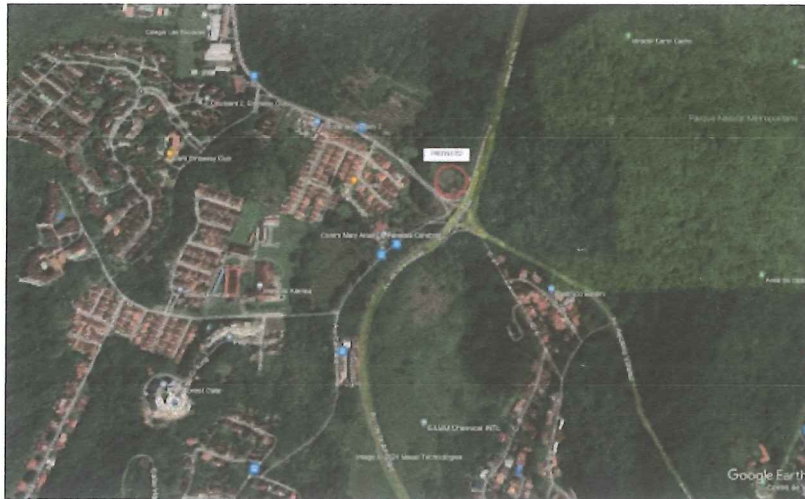

1- ¿Reside/Trabaja en el área? *

- ☒ Reside
- ☐ Trabaja
- ☐ Otra

738 B

Edad *

25

2- Tiempo de residir/trabajar en la zona *

- ☐ Menos de 1 año
- ☐ Entre 2 a 5 años
- ☐ Entre 6 y 10 años
- ☒ Más de 10 años

3- Nivel educativo *

- ☐ Primaria
- ☐ Secundaria
- ☒ Universitaria

4-¿Tiene usted conocimiento del Proyecto? *

- ☒ Si
- ☐ No

5- ¿ Cómo considera el proyecto para el área? *

- ☐ Positivo
- ☒ Negativo
- ☐ No sabe

6- ¿Estaría de acuerdo con que se ejecute el proyecto? *

- ☐ Si estaría de acuerdo
- ☒ No estaría de acuerdo
- ☐ Necesito más información

7- ¿Cuales problemas ambientales considera usted que este generaría? *

El proyecto abarcaría una gran area de concreto que afectaria tanto la flora y fauna del área que poco a poco ha ido perdiendo su auge por la cantidad de proyectos que han ido haciendo en el area. Esto agregado al hecho de que hay una quebrada de por medio que estaria siendo afectada igualmente. La densidad urbana en la zona esta creciendo muy rapido y con mayor capacidad de la que fue planificada en su momento por lo que no se deberia permitir la creación de estos centros comerciales innecesarios.

8- ¿Que medidas de mitigación, considera se deban adicionar? *

Cualquier tipo de plan de reforestación no sirve en lo absoluto ni causa ningun efecto relevante en cuanto a la destruccion de fauna y flora que se lleva a cabo con proyectos de este tipo, en un area que debia ser protegida.

9- ¿Cuáles son los beneficios que espera dará este proyecto a la comunidad? *

- ☐ Empleo
- ☒ Ocupación de un lote baldio
- ☐ Comercios cercanos

10. ¿Cuáles serían las mayores afectaciones sociales cree usted se den durante la ejecución del proyecto?: *

Trafico, contaminacion del aire, sonora y de desechos mientras este la construcción y despues de la construcción, destruccion de naturaleza en area protegida, comercios innecesarios que pueden quedar vacios por poca demanda dada la cantidad de plazas en el area que se encuentran con varios locales vacios actualmente, lo cual termina en descuido de la plaza y un proyecto por el gusto.

11. ¿Cuáles serían las mayores afectaciones sociales cree usted se den durante la ejecución del proyecto?: *

Igual que pregunta 10

12- ¿Que recomendaciones daría para la ejecución del proyecto? *

Que no se ejecuten proyectos en contra del orden social y conservación de la naturaleza

Este contenido no ha sido creado ni aprobado por Google.

Google Formularios

ENCUESTA DE OPINIÓN

PROYECTO: CLAYTON STATION **PROMOTOR: SCALY INVESTMENT INC.** Ubicación: Albrook entre la avenida La Amistad y calle Albrook, Clayton, corregimiento de Ancón, distrito y provincia de Panamá.

El proyecto trata de la construcción de un Centro Comercial, a la ejecución de un proceso de movimiento de suelo y adecuación del terreno, en el que se requerirá un aproximado de veinte mil metros cúbicos de material de relleno (provenientes de una fuente autorizada), la construcción fuera de la servidumbre de protección, dividido en módulos o edificios de una sola planta, un sótano para estacionamientos, un total de cincuenta y cuatro locales comerciales, una planta de tratamientos de las aguas residuales.

Nombre del encuestado

FIDEL SALOMÓN ULLOA DELGADO

Localización del proyecto



1- ¿Reside/Trabaja en el área? *

- ☒ Reside
- ☐ Trabaja
- ☐ Otra

Edad *

60

2- Tiempo de residir/trabajar en la zona *

- ☐ Menos de 1 año
- ☐ Entre 2 a 5 años
- ☐ Entre 6 y 10 años
- ☒ Más de 10 años

3- Nivel educativo *

- ☐ Primaria
- ☐ Secundaria
- ☒ Universitaria

4- ¿Tiene usted conocimiento del Proyecto? *

- ☒ Si
- ☐ No

5- ¿Cómo considera el proyecto para el área? *

- ☐ Positivo
- ☒ Negativo
- ☐ No sabe

743 Bf

6- ¿Estaría de acuerdo con que se ejecute el proyecto? *

- ☐ Si estaría de acuerdo
- ☒ No estaría de acuerdo
- ☐ Necesito más información

7- ¿Cuales problemas ambientales considera usted que este generaría? *

CREARÁ MÁS PROBLEMAS DE LOS QUE YA HAY. CONTAMINACIÓN AMBIENTAL TOTAL.

8- ¿Que medidas de mitigación, considera se deban adicionar? *

NO CONSTRUIR NADA. MEJORAR EL FLUJO VEHICULAR. MENOS NEGOCIOS EN EL ÁREA.

9- ¿Cuáles son los beneficios que espera dará este proyecto a la comunidad? *

- ☐ Empleo
- ☒ Ocupación de un lote baldio
- ☐ Comercios cercanos

10. ¿Cuáles serían las mayores afectaciones sociales cree usted se den durante la ejecución del proyecto?: *

Problemas como: Más ruido, más contaminación, más tráfico, deterioro de calidad de vida.

11. ¿Cuáles serían las mayores afectaciones sociales cree usted se den durante la ejecución del proyecto?: *

MUCHAS. NO CONSTRUIR NADA.

12- ¿Que recomendaciones daría para la ejecución del proyecto? *

NO CONSTRUIR.

Este contenido no ha sido creado ni aprobado por Google.

Google Formularios

744 m

ENCUESTA DE OPINIÓN

PROYECTO: CLAYTON STATION **PROMOTOR: SCALY INVESTMENT INC.** Ubicación: Albrook entre la avenida La Amistad y calle Albrook, Clayton, corregimiento de Ancón, distrito y provincia de Panamá.

El proyecto trata de la construcción de un Centro Comercial, a la ejecución de un proceso de movimiento de suelo y adecuación del terreno, en el que se requerirá un aproximado de veinte mil metros cúbicos de material de relleno (provenientes de una fuente autorizada), la construcción fuera de la servidumbre de protección, dividido en módulos o edificios de una sola planta, un sótano para estacionamientos, un total de cincuenta y cuatro locales comerciales, una planta de tratamientos de las aguas residuales.

Nombre del encuestado

Gabriela Mendoza

Localización del proyecto



1- ¿Reside/Trabaja en el área? *

- ☒ Reside
- ☐ Trabaja
- ☐ Otra

295 131

Edad *

54

2- Tiempo de residir/trabajar en la zona *

- ☐ Menos de 1 año
- ☐ Entre 2 a 5 años
- ☐ Entre 6 y 10 años
- ☒ Más de 10 años

3- Nivel educativo *

- ☐ Primaria
- ☐ Secundaria
- ☒ Universitaria

4-¿Tiene usted conocimiento del Proyecto? *

- ☐ Si
- ☒ No

5- ¿ Cómo considera el proyecto para el área? *

- ☐ Positivo
- ☒ Negativo
- ☐ No sabe

6- ¿Estaría de acuerdo con que se ejecute el proyecto? *

- ☐ Si estaría de acuerdo
- ☒ No estaría de acuerdo
- ☐ Necesito más información

7- ¿Cuales problemas ambientales considera usted que este generaría? *

Daño a la naturaleza del lugar y al habitat de animales, problemas de abastecimiento de agua, ruido, se generaría mas basura, contaminacion visual con letreros y espectaculares

8- ¿Que medidas de mitigación, considera se deban adicionar? *

Deben reforestar el lugar, y algun programa de protección animal

9- ¿Cuáles son los beneficios que espera dará este proyecto a la comunidad? *

- ☒ Empleo
- ☐ Ocupación de un lote baldio
- ☐ Comercios cercanos

10. ¿Cuáles serían las mayores afectaciones sociales cree usted se den durante la ejecución del proyecto?: *

Mas trafico en la zona, inseguridad, problemas de agua ,

11. ¿Cuáles serían las mayores afectaciones sociales cree usted se den durante la ejecución del proyecto?: *

Se repitio esta pregunta

12- ¿Que recomendaciones daría para la ejecución del proyecto? *

Que no se lleve a cabo dicho proyecto, en el area no se necesitan mas centros comerciales ni gasolineras

Google Formularios

748 p/

ENCUESTA DE OPINIÓN

PROYECTO: CLAYTON STATION **PROMOTOR: SCALY INVESTMENT INC.** Ubicación: Albroom entre la avenida La Amistad y calle Albroom, Clayton, corregimiento de Ancón, distrito y provincia de Panamá.

El proyecto trata de la construcción de un Centro Comercial, a la ejecución de un proceso de movimiento de suelo y adecuación del terreno, en el que se requerirá un aproximado de veinte mil metros cúbicos de material de relleno (provenientes de una fuente autorizada), la construcción fuera de la servidumbre de protección, dividido en módulos o edificios de una sola planta, un sótano para estacionamientos, un total de cincuenta y cuatro locales comerciales, una planta de tratamientos de las aguas residuales.

Nombre del encuestado

TOMAS HASSAN

Localización del proyecto



1- ¿Reside/Trabaja en el área? *

- ☒ Reside
- ☐ Trabaja
- ☐ Otra

Edad *

50

2- Tiempo de residir/trabajar en la zona *

- ☐ Menos de 1 año
- ☐ Entre 2 a 5 años
- ☐ Entre 6 y 10 años
- ☒ Más de 10 años

3- Nivel educativo *

- ☐ Primaria
- ☐ Secundaria
- ☒ Universitaria

4- ¿Tiene usted conocimiento del Proyecto? *

- ☒ Si
- ☐ No

5- ¿Cómo considera el proyecto para el área? *

- ☐ Positivo
- ☒ Negativo
- ☐ No sabe

750 PJ

6- ¿Estaría de acuerdo con que se ejecute el proyecto? *

- ☐ Si estaría de acuerdo
- ☒ No estaría de acuerdo
- ☐ Necesito más información

7- ¿Cuales problemas ambientales considera usted que este generaría? *

Deforestacion, contaminacion, etc.

8- ¿Que medidas de mitigación, considera se deban adicionar? *

Eliminar el proyecto

9- ¿Cuáles son los beneficios que espera dará este proyecto a la comunidad? *

- ☐ Empleo
- ☒ Ocupación de un lote baldio
- ☐ Comercios cercanos

10. ¿Cuáles serían las mayores afectaciones sociales cree usted se den durante la ejecución del proyecto?: *

Ningun beneficio para los residentes. Absolutamente innecesario

11. ¿Cuáles serían las mayores afectaciones sociales cree usted se den durante la ejecución del proyecto?: *

Ningun beneficio para los residentes. Absolutamente innecesario

12- ¿Que recomendaciones daría para la ejecución del proyecto? *

ELIMINARLO al 100%

Este contenido no ha sido creado ni aprobado por Google.

Google Formularios

ENCUESTA DE OPINIÓN

PROYECTO: CLAYTON STATION **PROMOTOR: SCALY INVESTMENT INC.** Ubicación: Albrook entre la avenida La Amistad y calle Albrook, Clayton, corregimiento de Ancón, distrito y provincia de Panamá.

El proyecto trata de la construcción de un Centro Comercial, a la ejecución de un proceso de movimiento de suelo y adecuación del terreno, en el que se requerirá un aproximado de veinte mil metros cúbicos de material de relleno (provenientes de una fuente autorizada), la construcción fuera de la servidumbre de protección, dividido en módulos o edificios de una sola planta, un sótano para estacionamientos, un total de cincuenta y cuatro locales comerciales, una planta de tratamientos de las aguas residuales.

Nombre del encuestado

Localización del proyecto



1- ¿Reside/Trabaja en el área? *

- ☒ Reside
- ☐ Trabaja
- ☐ Otra

Edad *

42

2- Tiempo de residir/trabajar en la zona *

- ☐ Menos de 1 año
- ☐ Entre 2 a 5 años
- ☒ Entre 6 y 10 años
- ☐ Más de 10 años

3- Nivel educativo *

- ☐ Primaria
- ☐ Secundaria
- ☒ Universitaria

4- ¿Tiene usted conocimiento del Proyecto? *

- ☐ Si
- ☒ No

5- ¿Cómo considera el proyecto para el área? *

- ☐ Positivo
- ☒ Negativo
- ☐ No sabe

6- ¿Estaría de acuerdo con que se ejecute el proyecto? *

- ☐ Si estaría de acuerdo
- ☒ No estaría de acuerdo
- ☐ Necesito más información

7- ¿Cuales problemas ambientales considera usted que este generaría? *

Contaminación acústica,
Atenta contra la biodiversidad del área,
Contaminación ambiental.

8- ¿Que medidas de mitigación, considera se deban adicionar? *

La mejor medida es que no lo construyan.

9- ¿Cuáles son los beneficios que espera dará este proyecto a la comunidad? *

- ☐ Empleo
- ☒ Ocupación de un lote baldio
- ☐ Comercios cercanos

10. ¿Cuáles serían las mayores afectaciones sociales cree usted se den durante la ejecución del proyecto?: *

Aumento del tráfico,
Servicios públicos precarios,
Pérdida de la tranquilidad.

11. ¿Cuáles serían las mayores afectaciones sociales cree usted se den durante la ejecución del proyecto?: *

Es la misma pregunta del ítem 10 -

Adicionalmente el ítem 9; debería tener la opción de ninguna de las anteriores u otros; para quienes consideramos que no trae beneficio a la comunidad en estos momentos.

12- ¿Que recomendaciones daría para la ejecución del proyecto? *

Espero que no se ejecute, considero que mientras los servicios públicos en Clayton están prácticamente colapsados, no deberían otorgarse permisos de construcción.

Es necesario el reemplazo de la tubería de agua potable y los sistemas de aguas servidas; el soterrado de las líneas eléctricas, internet y telefonía; la ampliación de la avenida, para que nuevos proyectos se desarrollen en Clayton.

Este contenido no ha sido creado ni aprobado por Google.

Google Formularios

755
A

ENCUESTA DE OPINIÓN

PROYECTO: CLAYTON STATION **PROMOTOR: SCALY INVESTMENT INC.** Ubicación: Albrook entre la avenida La Amistad y calle Albrook, Clayton, corregimiento de Ancón, distrito y provincia de Panamá.

El proyecto trata de la construcción de un Centro Comercial, a la ejecución de un proceso de movimiento de suelo y adecuación del terreno, en el que se requerirá un aproximado de veinte mil metros cúbicos de material de relleno (provenientes de una fuente autorizada), la construcción fuera de la servidumbre de protección, dividido en módulos o edificios de una sola planta, un sótano para estacionamientos, un total de cincuenta y cuatro locales comerciales, una planta de tratamientos de las aguas residuales.

Nombre del encuestado

Localización del proyecto



1- ¿Reside/Trabaja en el área? *

- ☒ Reside
- ☐ Trabaja
- ☐ Otra

751 PJ

Edad *

59

2- Tiempo de residir/trabajar en la zona *

- ☐ Menos de 1 año
- ☐ Entre 2 a 5 años
- ☐ Entre 6 y 10 años
- ☒ Más de 10 años

3- Nivel educativo *

- ☐ Primaria
- ☐ Secundaria
- ☒ Universitaria

4-¿Tiene usted conocimiento del Proyecto? *

- ☐ Si
- ☒ No

5- ¿ Cómo considera el proyecto para el área? *

- ☐ Positivo
- ☒ Negativo
- ☐ No sabe

6- ¿Estaría de acuerdo con que se ejecute el proyecto? *

- ☐ Si estaría de acuerdo
- ☒ No estaría de acuerdo
- ☐ Necesito más información

7- ¿Cuales problemas ambientales considera usted que este generaría? *

Emisiones de gases para el ambiente, fuga de fauna del área

8- ¿Que medidas de mitigación, considera se deban adicionar? *

No crear el proyecto

9- ¿Cuáles son los beneficios que espera dará este proyecto a la comunidad? *

- ☒ Empleo
- ☐ Ocupación de un lote baldio
- ☐ Comercios cercanos

10. ¿Cuáles serían las mayores afectaciones sociales cree usted se den durante la ejecución del proyecto?: *

Incremento y obstrucción del tráfico, la rotonda no tiene capacidad para más circulación con este nuevo proyecto.

11. ¿Cuáles serían las mayores afectaciones sociales cree usted se den durante la ejecución del proyecto?: *

Incremento y obstrucción del tráfico, la rotonda no tiene capacidad para más circulación con este nuevo proyecto.

12- ¿Que recomendaciones daría para la ejecución del proyecto? *

No estoy de acuerdo con el proyecto

Este contenido no ha sido creado ni aprobado por Google.

Google Formularios

ENCUESTA DE OPINIÓN

PROYECTO: CLAYTON STATION **PROMOTOR: SCALY INVESTMENT INC.** Ubicación: Albroom entre la avenida La Amistad y calle Albroom, Clayton, corregimiento de Ancón, distrito y provincia de Panamá.

El proyecto trata de la construcción de un Centro Comercial, a la ejecución de un proceso de movimiento de suelo y adecuación del terreno, en el que se requerirá un aproximado de veinte mil metros cúbicos de material de relleno (provenientes de una fuente autorizada), la construcción fuera de la servidumbre de protección, dividido en módulos o edificios de una sola planta, un sótano para estacionamientos, un total de cincuenta y cuatro locales comerciales, una planta de tratamientos de las aguas residuales.

Nombre del encuestado

Eduardo Alvarado Lewis

Localización del proyecto



1- ¿Reside/Trabaja en el área? *

- ☒ Reside
- ☐ Trabaja
- ☐ Otra

759 B

Edad *

50

2- Tiempo de residir/trabajar en la zona *

- ☐ Menos de 1 año
- ☐ Entre 2 a 5 años
- ☐ Entre 6 y 10 años
- ☒ Más de 10 años

3- Nivel educativo *

- ☐ Primaria
- ☐ Secundaria
- ☒ Universitaria

4-¿Tiene usted conocimiento del Proyecto? *

- ☐ Si
- ☒ No

5- ¿Cómo considera el proyecto para el área? *

- ☒ Positivo
- ☐ Negativo
- ☐ No sabe

6- ¿Estaría de acuerdo con que se ejecute el proyecto? *

- ☒ Si estaría de acuerdo
- ☐ No estaría de acuerdo
- ☐ Necesito más información

7- ¿Cuales problemas ambientales considera usted que este generaría? *

Ninguno.

8- ¿Que medidas de mitigación, considera se deban adicionar? *

Reforestación y movimiento de la fauna.

9- ¿Cuáles son los beneficios que espera dará este proyecto a la comunidad? *

- ☐ Empleo
- ☐ Ocupación de un lote baldio
- ☒ Comercios cercanos

10. ¿Cuáles serían las mayores afectaciones sociales cree usted se den durante la ejecución del proyecto?: *

Posiblemente que genere trafico y ruido por la maquinaria a utilizar.

11. ¿Cuáles serían las mayores afectaciones sociales cree usted se den durante la ejecución del proyecto?: *

Igual al punto anterior.

12- ¿Que recomendaciones daría para la ejecución del proyecto? *

Cumplir con todas las regulaciones ambientales y que el proyecto se vea moderno, elegante y amigable con la zona.

Este contenido no ha sido creado ni aprobado por Google.

Google Formularios

4661

ENCUESTA DE OPINIÓN

PROYECTO: CLAYTON STATION **PROMOTOR: SCALY INVESTMENT INC.** Ubicación: Albrook entre la avenida La Amistad y calle Albrook, Clayton, corregimiento de Ancón, distrito y provincia de Panamá.

El proyecto trata de la construcción de un Centro Comercial, a la ejecución de un proceso de movimiento de suelo y adecuación del terreno, en el que se requerirá un aproximado de veinte mil metros cúbicos de material de relleno (provenientes de una fuente autorizada), la construcción fuera de la servidumbre de protección, dividido en módulos o edificios de una sola planta, un sótano para estacionamientos, un total de cincuenta y cuatro locales comerciales, una planta de tratamientos de las aguas residuales.

Nombre del encuestado

Jose Hayer

Localización del proyecto



1- ¿Reside/Trabaja en el área? *

- ☒ Reside
- ☐ Trabaja
- ☐ Otra

Edad *

72

2- Tiempo de residir/trabajar en la zona *

- ☐ Menos de 1 año
- ☐ Entre 2 a 5 años
- ☐ Entre 6 y 10 años
- ☒ Más de 10 años

3- Nivel educativo *

- ☐ Primaria
- ☐ Secundaria
- ☒ Universitaria

4- ¿Tiene usted conocimiento del Proyecto? *

- ☒ Si
- ☐ No

5- ¿Cómo considera el proyecto para el área? *

- ☐ Positivo
- ☒ Negativo
- ☐ No sabe

6- ¿Estaría de acuerdo con que se ejecute el proyecto? *

- ☐ Si estaría de acuerdo
- ☒ No estaría de acuerdo
- ☐ Necesito más información

7- ¿Cuales problemas ambientales considera usted que este generaría? *

Tala de arboles, ruidos, aumento de trafico

8- ¿Que medidas de mitigación, considera se deban adicionar? *

Modificar acceso a ramal q conecta Demetrio Lakas via

9- ¿Cuáles son los beneficios que espera dará este proyecto a la comunidad? *

- ☒ Empleo
- ☐ Ocupación de un lote baldio
- ☐ Comercios cercanos

10. ¿Cuáles serían las mayores afectaciones sociales cree usted se den durante la ejecución del proyecto?: *

Incremento de tranque q ya existe.

11. ¿Cuáles serían las mayores afectaciones sociales cree usted se den durante la ejecución del proyecto?: *

El acceso a Clayton entrando es 2 vías q se convierten en 1. El proyecto adiciona 2 salidas mas a la via y sera un atajo

12- ¿Que recomendaciones daría para la ejecución del proyecto? *

No veo. Lo quieren hacer en una via de acceso y no es via principal

Este contenido no ha sido creado ni aprobado por Google.

Google Formularios

764 PJ

ENCUESTA DE OPINIÓN

PROYECTO: CLAYTON STATION **PROMOTOR: SCALY INVESTMENT INC.** Ubicación: Albrook entre la avenida La Amistad y calle Albrook, Clayton, corregimiento de Ancón, distrito y provincia de Panamá.

El proyecto trata de la construcción de un Centro Comercial, a la ejecución de un proceso de movimiento de suelo y adecuación del terreno, en el que se requerirá un aproximado de veinte mil metros cúbicos de material de relleno (provenientes de una fuente autorizada), la construcción fuera de la servidumbre de protección, dividido en módulos o edificios de una sola planta, un sótano para estacionamientos, un total de cincuenta y cuatro locales comerciales, una planta de tratamientos de las aguas residuales.

Nombre del encuestado

Jose Quintero

Localización del proyecto



1- ¿Reside/Trabaja en el área? *

- ☒ Reside
- ☐ Trabaja
- ☐ Otra

765 B

Edad *

59

2- Tiempo de residir/trabajar en la zona *

- ☐ Menos de 1 año
- ☐ Entre 2 a 5 años
- ☐ Entre 6 y 10 años
- ☒ Más de 10 años

3- Nivel educativo *

- ☐ Primaria
- ☐ Secundaria
- ☒ Universitaria

4- ¿Tiene usted conocimiento del Proyecto? *

- ☒ Si
- ☐ No

5- ¿Cómo considera el proyecto para el área? *

- ☐ Positivo
- ☒ Negativo
- ☐ No sabe

706 Bf

6- ¿Estaría de acuerdo con que se ejecute el proyecto? *

- ☐ Si estaría de acuerdo
- ☒ No estaría de acuerdo
- ☐ Necesito más información

7- ¿Cuales problemas ambientales considera usted que este generaría? *

el numero de locales en muy alto y no es compatible con el entorno urbano ecológico de Clayton, Albrook y Curundu y su ésta ubicación no es apropiada para Centros Comerciales de alta densidad y afectaría el tráfico en la rotonda vial

8- ¿Que medidas de mitigación, considera se deban adicionar? *

muchos menos locales, construcción y acabados apropiados al entorno urbano y ecológico, mayor movilidad vehicular interna, locales abiertos y terrazas para locales de ejercicios, café's, Gatro-Pubs, tiendas orgánicas; pero igual no considero que hay mercado y consumidores que serían clientes de más locales comerciales comunitarios y menos de refacciones o ferreterías que ya hay muchas en el área.

9- ¿Cuáles son los beneficios que espera dará este proyecto a la comunidad? *

- ☐ Empleo
- ☒ Ocupación de un lote baldío
- ☐ Comercios cercanos

10. ¿Cuáles serían las mayores afectaciones sociales cree usted se den durante la ejecución del proyecto?: *

basura, suciedad, afectación de la estética y valor de las propiedades vecinas en Clayton y Albrook, alto impacto ecológico, tranques vehiculares, riesgos de seguridad y aumento de criminalidad a residentes

11. ¿Cuáles serían las mayores afectaciones sociales cree usted se den durante la ejecución del proyecto?: *

criminalidad, riesgo a los residentes, provocación de tranques vehicules y movilidad vial, pérdida de valor de las propiedades en el área, afectación ecológica, basura, incompatibilidad con el entorno urbano-ecológico de la Ciudad Jardín y parques nacionales aledaños

767/13

12- ¿Que recomendaciones daría para la ejecución del proyecto? *

acabados urbanos ecológicos, menos locales, esquinas con terrazas para cafés y gastro-pubs, canchas y áreas para ejercicios y deportes indoor, muchas más áreas verdes con vegetación nativa para impacto visual compatible con el área Ciudad jardín que atraiga clientes de clase media-alta a locales para este target de clientes y atrayente a deportistas del área (ciclistas, corredores) y turistas que visiten parques y el Canal.

Este contenido no ha sido creado ni aprobado por Google.

Google Formularios

ENCUESTA DE OPINIÓN

PROYECTO: CLAYTON STATION **PROMOTOR: SCALY INVESTMENT INC.** Ubicación: Albrook entre la avenida La Amistad y calle Albrook, Clayton, corregimiento de Ancón, distrito y provincia de Panamá.

El proyecto trata de la construcción de un Centro Comercial, a la ejecución de un proceso de movimiento de suelo y adecuación del terreno, en el que se requerirá un aproximado de veinte mil metros cúbicos de material de relleno (provenientes de una fuente autorizada), la construcción fuera de la servidumbre de protección, dividido en módulos o edificios de una sola planta, un sótano para estacionamientos, un total de cincuenta y cuatro locales comerciales, una planta de tratamientos de las aguas residuales.

Nombre del encuestado

Mauricio Fonseca

Localización del proyecto



1- ¿Reside/Trabaja en el área? *

- ☒ Reside
- ☐ Trabaja
- ☐ Otra

Edad *

67

2- Tiempo de residir/trabajar en la zona *

- ☐ Menos de 1 año
- ☐ Entre 2 a 5 años
- ☐ Entre 6 y 10 años
- ☒ Más de 10 años

3- Nivel educativo *

- ☐ Primaria
- ☐ Secundaria
- ☒ Universitaria

4-¿Tiene usted conocimiento del Proyecto? *

- ☐ Si
- ☒ No

5- ¿Cómo considera el proyecto para el área? *

- ☒ Positivo
- ☐ Negativo
- ☐ No sabe

6- ¿Estaría de acuerdo con que se ejecute el proyecto? *

- ☒ Si estaría de acuerdo
- ☐ No estaría de acuerdo
- ☐ Necesito más información

7- ¿Cuales problemas ambientales considera usted que este generaría? *

Si no se protege la quebrada con vegetacion en su cuenca o se obstruye su cauce con residuos , aguas servidas , o se afecta su flujo natural van a haber inundaciones y perdida del ecosistema natural a su alrededor.

8- ¿Que medidas de mitigación, considera se deban adicionar? *

Todo lo que sea posible para evitar perdida de capacidad de absorcion del agua lluvia con toda la masa de concreto que va a reemplazar el suelo y bosque.

9- ¿Cuáles son los beneficios que espera dará este proyecto a la comunidad? *

- ☐ Empleo
- ☐ Ocupación de un lote baldio
- ☒ Comercios cercanos

10. ¿Cuáles serían las mayores afectaciones sociales cree usted se den durante la ejecución del proyecto?: *

Algo de ruido, suciedad en calles, basura y deshechos constructivos.

11. ¿Cuáles serían las mayores afectaciones sociales cree usted se den durante la ejecución del proyecto?: *

Repetida

12- ¿Que recomendaciones daría para la ejecución del proyecto? *

Dar a conocer que tipo de negocios (anclas) van a estar, ventajas comerciales de tener restaurantes, tiendas cercanas, modelo 3D del manejo de las areas cercanas a la quebrada, modelo del manejo ambiental en general (aguas, vegetacion, etc)

27/12

Este contenido no ha sido creado ni aprobado por Google.

Google Formularios

772 P3

ENCUESTA DE OPINIÓN

PROYECTO: CLAYTON STATION **PROMOTOR: SCALY INVESTMENT INC.** Ubicación: Albrook entre la avenida La Amistad y calle Albrook, Clayton, corregimiento de Ancón, distrito y provincia de Panamá.

El proyecto trata de la construcción de un Centro Comercial, a la ejecución de un proceso de movimiento de suelo y adecuación del terreno, en el que se requerirá un aproximado de veinte mil metros cúbicos de material de relleno (provenientes de una fuente autorizada), la construcción fuera de la servidumbre de protección, dividido en módulos o edificios de una sola planta, un sótano para estacionamientos, un total de cincuenta y cuatro locales comerciales, una planta de tratamientos de las aguas residuales.

Nombre del encuestado

Helmer Meneses

Localización del proyecto



1- ¿Reside/Trabaja en el área? *

- ☒ Reside
- ☐ Trabaja
- ☐ Otra

773 B/

Edad *

53

2- Tiempo de residir/trabajar en la zona *

- ☐ Menos de 1 año
- ☐ Entre 2 a 5 años
- ☐ Entre 6 y 10 años
- ☒ Más de 10 años

3- Nivel educativo *

- ☐ Primaria
- ☐ Secundaria
- ☒ Universitaria

4- ¿Tiene usted conocimiento del Proyecto? *

- ☐ Si
- ☒ No

5- ¿Cómo considera el proyecto para el área? *

- ☐ Positivo
- ☒ Negativo
- ☐ No sabe

774 (B)

6- ¿Estaría de acuerdo con que se ejecute el proyecto? *

- ☐ Si estaría de acuerdo
- ☒ No estaría de acuerdo
- ☐ Necesito más información

7- ¿Cuales problemas ambientales considera usted que este generaría? *

Ruido, contaminación, alto trafico; altera la naturaleza, aguas negras, afecta la fauna.

8- ¿Que medidas de mitigación, considera se deban adicionar? *

Que no se realice.

9- ¿Cuáles son los beneficios que espera dará este proyecto a la comunidad? *

- ☒ Empleo
- ☐ Ocupación de un lote baldío
- ☐ Comercios cercanos

10. ¿Cuáles serían las mayores afectaciones sociales cree usted se den durante la ejecución del proyecto?: *

Alto trafico, contaminación, afecta la naturaleza, generacion de basura

11. ¿Cuáles serían las mayores afectaciones sociales cree usted se den durante la ejecución del proyecto?: *

Alto trafico, contaminación, afecta la naturaleza, generacion de basura

12- ¿Que recomendaciones daría para la ejecución del proyecto? *

Que no se realice

Este contenido no ha sido creado ni aprobado por Google.

Google Formularios

275 131

ENCUESTA DE OPINIÓN

PROYECTO: CLAYTON STATION

PROMOTOR: SCALY INVESTMENT INC. Ubicación: Albrook entre la avenida La Amistad y calle Albrook, Clayton, corregimiento de Ancón, distrito y provincia de Panamá.

El proyecto trata de la construcción de un Centro Comercial, a la ejecución de un proceso de movimiento de suelo y adecuación del terreno, en el que se requerirá un aproximado de veinte mil metros cúbicos de material de relleno (provenientes de una fuente autorizada), la construcción fuera de la servidumbre de protección, dividido en módulos o edificios de una sola planta, un sótano para estacionamientos, un total de cincuenta y cuatro locales comerciales, una planta de tratamientos de las aguas residuales.

Nombre del encuestado

Ana Victoria Quintero Reyes

Localización del proyecto



1- ¿Reside/Trabaja en el área? *

- ☒ Reside
- ☐ Trabaja
- ☐ Otra

Edad *

20

2- Tiempo de residir/trabajar en la zona *

- ☐ Menos de 1 año
- ☐ Entre 2 a 5 años
- ☐ Entre 6 y 10 años
- ☒ Más de 10 años

3- Nivel educativo *

- ☐ Primaria
- ☐ Secundaria
- ☒ Universitaria

4- ¿Tiene usted conocimiento del Proyecto? *

- ☒ Si
- ☐ No

5- ¿Cómo considera el proyecto para el área? *

- ☐ Positivo
- ☒ Negativo
- ☐ No sabe

777 AS

04/11/2024, 7:55 a. m.

6- ¿Estaría de acuerdo con que se ejecute el proyecto? *

- ☐ Si estaría de acuerdo
- ☒ No estaría de acuerdo
- ☐ Necesito más información

7- ¿Cuales problemas ambientales considera usted que este generaría? *

Contaminación visual. Me parece innecesario una estructura de locales comerciales masiva como esta.
No será exitoso y estara vacío el mall. No harán negocio.

8- ¿Que medidas de mitigación, considera se deban adicionar? *

Invertir en un buen diseño y materiales sostenibles. Clayton es un área verde y en tal caso quieran construir algo debería ser un diseño consciente y moderado, relativo al área.

9- ¿Cuáles son los beneficios que espera dará este proyecto a la comunidad? *

- ☐ Empleo
- ☐ Ocupación de un lote baldio
- ☒ Comercios cercanos

10. ¿Cuáles serían las mayores afectaciones sociales cree usted se den durante la ejecución del proyecto?: *

MUCHO TRÁFICO INNECESARIO. FRUSTRACION DE PARTE DE LOS QUE RESIDEN PORQUE NO HARÁN UN BUEN PROYECTO.
ELIMINARAN ÁREA VERDE MUY IMPORTANTE PARA EL MUNDO ENTERO.

11. ¿Cuáles serían las mayores afectaciones sociales cree usted se den durante la ejecución del proyecto?: *

Tienen pensado hacer un centro comercial masivo y estéticamente no atractivo, lo cual devalúa el área.

12- ¿Que recomendaciones daría para la ejecución del proyecto? *

No lo hagan!

Y si lo van a hacer, no hay necesidad de hacer algo tan grande con tanta contaminación.

RECOMIENDO: Un buen diseño, con arquitectos conscientes. Arquitectura sostenible. Estructura innovadora y amigable.

No sé si lean esto. Pero de una persona que a crecido toda su vida en el área, creo saber que es lo que necesita mi comunidad, y eso es diseño con amor y conciencia. No estructuras cualesquiera.

No me gustaría que Albrook/Clayton queden tan contaminados como hicieron con Condado del Rey!

Este contenido no ha sido creado ni aprobado por Google.

Google Formularios

ENCUESTA DE OPINIÓN

PROYECTO: CLAYTON STATION **PROMOTOR: SCALY INVESTMENT INC.** Ubicación: Albrook entre la avenida La Amistad y calle Albrook, Clayton, corregimiento de Ancón, distrito y provincia de Panamá.

El proyecto trata de la construcción de un Centro Comercial, a la ejecución de un proceso de movimiento de suelo y adecuación del terreno, en el que se requerirá un aproximado de veinte mil metros cúbicos de material de relleno (provenientes de una fuente autorizada), la construcción fuera de la servidumbre de protección, dividido en módulos o edificios de una sola planta, un sótano para estacionamientos, un total de cincuenta y Cuatro locales comerciales, una planta de tratamientos de las aguas residuales, un área para una franquicia.

Nombre del encuestado

Elisa

Localización del proyecto



1- ¿Reside/Trabaja en el área? *

- ☒ Reside
- ☐ Trabaja
- ☐ Otra

27913

Edad *

35

2- Tiempo de residir/trabajar en la zona *

- ☐ Menos de 1 año
- ☐ Entre 2 a 5 años
- ☒ Entre 6 y 10 años
- ☐ Más de 10 años

3- Nivel educativo *

- ☐ Primaria
- ☐ Secundaria
- ☒ Universitaria

4-¿Tiene usted conocimiento del Proyecto? *

- ☐ Si
- ☒ No

5- ¿ Cómo considera el proyecto para el área? *

- ☐ Positivo
- ☒ Negativo
- ☐ No sabe

78912

6- ¿Estaría de acuerdo con que se ejecute el proyecto? *

- ☐ Si estaría de acuerdo
- ☒ No estaría de acuerdo
- ☐ Necesito más información

7- ¿Cuales problemas ambientales considera usted que este generaría? *

Afectaciones a la fauna y flora del parque metropolitano

8- ¿Que medidas de mitigación, considera se deban adicionar? *

No proseguir con el proyecto

9- ¿Cuáles son los beneficios que espera dará este proyecto a la comunidad? *

- ☐ Empleo
- ☐ Ocupación de un lote baldío
- ☐ Comercios cercanos
- ☒ Considera que no lo beneficia

10. ¿Cuáles serían las mayores afectaciones sociales cree usted se den durante la ejecución del proyecto?: *

Aumento en el tráfico y congestionamiento de vías

11. ¿Cuáles serían las mayores afectaciones sociales cree usted se den durante la ejecución del proyecto?: *

Aumento en el tráfico y congestionamiento de vías

12- ¿Que recomendaciones daría para la ejecución del proyecto? *

No ejecutarlo

Google Formularios

28213

ENCUESTA DE OPINIÓN

PROYECTO: CLAYTON STATION **PROMOTOR: SCALY INVESTMENT INC.** Ubicación: Albrook entre la avenida La Amistad y calle Albrook, Clayton, corregimiento de Ancón, distrito y provincia de Panamá.

El proyecto trata de la construcción de un Centro Comercial, a la ejecución de un proceso de movimiento de suelo y adecuación del terreno, en el que se requerirá un aproximado de veinte mil metros cúbicos de material de relleno (provenientes de una fuente autorizada), la construcción fuera de la servidumbre de protección, dividido en módulos o edificios de una sola planta, un sótano para estacionamientos, un total de cincuenta y Cuatro locales comerciales, una planta de tratamientos de las aguas residuales, un área para una franquicia.

Nombre del encuestado

Martín Tarte

Localización del proyecto



1- ¿Reside/Trabaja en el área? *

- ☒ Reside
- ☐ Trabaja
- ☐ Otra

Edad *

45

783 B)

2- Tiempo de residir/trabajar en la zona *

- ☐ Menos de 1 año
- ☐ Entre 2 a 5 años
- ☐ Entre 6 y 10 años
- ☒ Más de 10 años

3- Nivel educativo *

- ☐ Primaria
- ☐ Secundaria
- ☒ Universitaria

4- ¿Tiene usted conocimiento del Proyecto? *

- ☐ Si
- ☒ No

5- ¿Cómo considera el proyecto para el área? *

- ☐ Positivo
- ☒ Negativo
- ☐ No sabe

6- ¿Estaría de acuerdo con que se ejecute el proyecto? *

- ☐ Si estaría de acuerdo
- ☒ No estaría de acuerdo
- ☐ Necesito más información

784 12

7- ¿Cuales problemas ambientales considera usted que este generaría? *

El tráfico sería un problema muy grande

8- ¿Que medidas de mitigación, considera se deban adicionar? *

No hacer el proyecto

9- ¿Cuáles son los beneficios que espera dará este proyecto a la comunidad? *

- ☐ Empleo
- ☐ Ocupación de un lote baldio
- ☐ Comercios cercanos
- ☒ Considera que no lo beneficia

10. ¿Cuáles serían las mayores afectaciones sociales cree usted se den durante la ejecución del proyecto?: *

Tráfico

11. ¿Cuáles serían las mayores afectaciones sociales cree usted se den durante la ejecución del proyecto?: *

Tráfico

12- ¿Que recomendaciones daría para la ejecución del proyecto? *

Que no se haga

Este contenido no ha sido creado ni aprobado por Google.

Google Formularios

785 *pl*

ENCUESTA DE OPINIÓN

PROYECTO: CLAYTON STATION **PROMOTOR: SCALY INVESTMENT INC.** Ubicación: Albrook entre la avenida La Amistad y calle Albrook, Clayton, corregimiento de Ancón, distrito y provincia de Panamá.

El proyecto trata de la construcción de un Centro Comercial, a la ejecución de un proceso de movimiento de suelo y adecuación del terreno, en el que se requerirá un aproximado de veinte mil metros cúbicos de material de relleno (provenientes de una fuente autorizada), la construcción fuera de la servidumbre de protección, dividido en módulos o edificios de una sola planta, un sótano para estacionamientos, un total de cincuenta y Cuatro locales comerciales, una planta de tratamientos de las aguas residuales, un área para una franquicia.

Nombre del encuestado

Franklin Castillero

Localización del proyecto



1- ¿Reside/Trabaja en el área? *

- ☒ Reside
- ☐ Trabaja
- ☐ Otra

Edad *

36

786 131

2- Tiempo de residir/trabajar en la zona *

- ☐ Menos de 1 año
- ☒ Entre 2 a 5 años
- ☐ Entre 6 y 10 años
- ☐ Más de 10 años

3- Nivel educativo *

- ☐ Primaria
- ☐ Secundaria
- ☒ Universitaria

4- ¿Tiene usted conocimiento del Proyecto? *

- ☒ Si
- ☐ No

5- ¿Cómo considera el proyecto para el área? *

- ☐ Positivo
- ☒ Negativo
- ☐ No sabe

6- ¿Estaría de acuerdo con que se ejecute el proyecto? *

- ☐ Si estaría de acuerdo
- ☒ No estaría de acuerdo
- ☐ Necesito más información

787
73

7- ¿Cuales problemas ambientales considera usted que este generaría? *

Ruido, contaminación visual y ambiental, tráfico más pesado y más estrés.

8- ¿Que medidas de mitigación, considera se deban adicionar? *

No construir más en la zona, ya esta saturada

9- ¿Cuáles son los beneficios que espera dará este proyecto a la comunidad? *

- ☐ Empleo
- ☐ Ocupación de un lote baldio
- ☐ Comercios cercanos
- ☒ Considera que no lo beneficia

10. ¿Cuáles serían las mayores afectaciones sociales cree usted se den durante la ejecución del proyecto?: *

Ya contestada

11. ¿Cuáles serían las mayores afectaciones sociales cree usted se den durante la ejecución del proyecto?: *

Contaminación aérea y ambiental, ruidos

12- ¿Que recomendaciones daría para la ejecución del proyecto? *

Que no se ejecute

Este contenido no ha sido creado ni aprobado por Google.

Google Formularios

78812/

ENCUESTA DE OPINIÓN

PROYECTO: CLAYTON STATION **PROMOTOR: SCALY INVESTMENT INC.** Ubicación: Albrook entre la avenida La Amistad y calle Albrook, Clayton, corregimiento de Ancón, distrito y provincia de Panamá.

El proyecto trata de la construcción de un Centro Comercial, a la ejecución de un proceso de movimiento de suelo y adecuación del terreno, en el que se requerirá un aproximado de veinte mil metros cúbicos de material de relleno (provenientes de una fuente autorizada), la construcción fuera de la servidumbre de protección, dividido en módulos o edificios de una sola planta, un sótano para estacionamientos, un total de cincuenta y Cuatro locales comerciales, una planta de tratamientos de las aguas residuales, un área para una franquicia.

Nombre del encuestado

M fernandez

Localización del proyecto

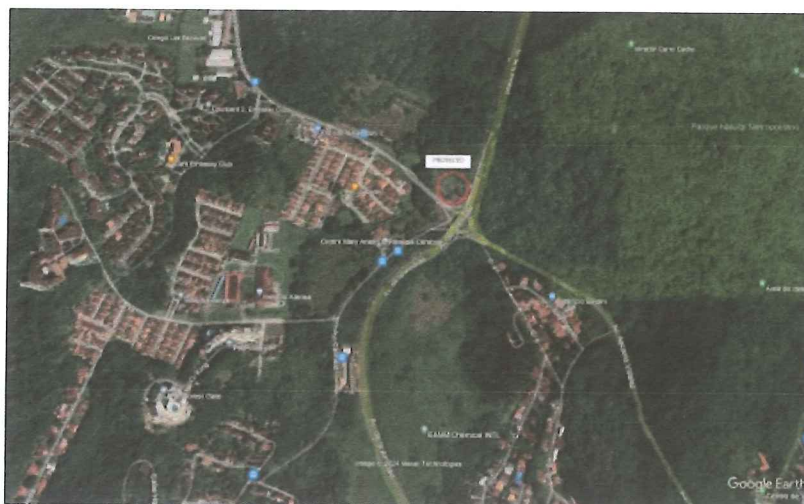

1- ¿Reside/Trabaja en el área? *

- ☒ Reside
- ☐ Trabaja
- ☐ Otra

Edad *

52

2- Tiempo de residir/trabajar en la zona *

- ☐ Menos de 1 año
- ☒ Entre 2 a 5 años
- ☐ Entre 6 y 10 años
- ☐ Más de 10 años

3- Nivel educativo *

- ☐ Primaria
- ☐ Secundaria
- ☒ Universitaria

4-¿Tiene usted conocimiento del Proyecto? *

- ☐ Si
- ☒ No

5- ¿Cómo considera el proyecto para el área? *

- ☐ Positivo
- ☒ Negativo
- ☐ No sabe

6- ¿Estaría de acuerdo con que se ejecute el proyecto? *

- ☐ Si estaría de acuerdo
- ☒ No estaría de acuerdo
- ☐ Necesito más información

7908

7- ¿Cuales problemas ambientales considera usted que este generaría? *

Trafico deforestacion

8- ¿Que medidas de mitigación, considera se deban adicionar? *

Ninguna

9- ¿Cuáles son los beneficios que espera dará este proyecto a la comunidad? *

- ☐ Empleo
- ☐ Ocupación de un lote baldio
- ☐ Comercios cercanos
- ☒ Considera que no lo beneficia

10. ¿Cuáles serían las mayores afectaciones sociales cree usted se den durante la ejecución del proyecto?: *

Trafico calles dañadas forestación

11. ¿Cuáles serían las mayores afectaciones sociales cree usted se den durante la ejecución del proyecto?: *

Mismas

12- ¿Que recomendaciones daría para la ejecución del proyecto? *

No se haga

Este contenido no ha sido creado ni aprobado por Google.

Google Formularios

791/12

ENCUESTA DE OPINIÓN

PROYECTO: CLAYTON STATION **PROMOTOR: SCALY INVESTMENT INC.** Ubicación: Albrook entre la avenida La Amistad y calle Albrook, Clayton, corregimiento de Ancón, distrito y provincia de Panamá.

El proyecto trata de la construcción de un Centro Comercial, a la ejecución de un proceso de movimiento de suelo y adecuación del terreno, en el que se requerirá un aproximado de veinte mil metros cúbicos de material de relleno (provenientes de una fuente autorizada), la construcción fuera de la servidumbre de protección, dividido en módulos o edificios de una sola planta, un sótano para estacionamientos, un total de cincuenta y Cuatro locales comerciales, una planta de tratamientos de las aguas residuales, un área para una franquicia.

Nombre del encuestado

Localización del proyecto



1- ¿Reside/Trabaja en el área? *

- ☒ Reside
- ☐ Trabaja
- ☐ Otra

Edad *

56

792
mj

2- Tiempo de residir/trabajar en la zona *

- ☐ Menos de 1 año
- ☐ Entre 2 a 5 años
- ☐ Entre 6 y 10 años
- ☒ Más de 10 años

3- Nivel educativo *

- ☐ Primaria
- ☐ Secundaria
- ☒ Universitaria

4-¿Tiene usted conocimiento del Proyecto? *

- ☒ Si
- ☐ No

5- ¿Cómo considera el proyecto para el área? *

- ☐ Positivo
- ☒ Negativo
- ☐ No sabe

6- ¿Estaría de acuerdo con que se ejecute el proyecto? *

- ☐ Si estaría de acuerdo
- ☒ No estaría de acuerdo
- ☐ Necesito más información

793
8

7- ¿Cuales problemas ambientales considera usted que este generaría? *

Ambientales y de trafico

8- ¿Que medidas de mitigación, considera se deban adicionar? *

No se debe realizar

9- ¿Cuáles son los beneficios que espera dará este proyecto a la comunidad? *

- ☐ Empleo
- ☐ Ocupación de un lote baldio
- ☐ Comercios cercanos
- ☒ Considera que no lo beneficia

10. ¿Cuáles serían las mayores afectaciones sociales cree usted se den durante la ejecución del proyecto?: *

Ambientales, de tráfico y es un proyecto innecesario ya que estamos muy cerca de ALBROOK mall

11. ¿Cuáles serían las mayores afectaciones sociales cree usted se den durante la ejecución del proyecto?: *

Afectaciones ambientales y de tráfico no se requiere ya que estamos muy cerca de alborrok mall

12- ¿Que recomendaciones daría para la ejecución del proyecto? *

No se debe realizar

Este contenido no ha sido creado ni aprobado por Google.

Google Formularios

794

ENCUESTA DE OPINIÓN

PROYECTO: CLAYTON STATION **PROMOTOR: SCALY INVESTMENT INC.** Ubicación: Albrook entre la avenida La Amistad y calle Albrook, Clayton, corregimiento de Ancón, distrito y provincia de Panamá.

El proyecto trata de la construcción de un Centro Comercial, a la ejecución de un proceso de movimiento de suelo y adecuación del terreno, en el que se requerirá un aproximado de veinte mil metros cúbicos de material de relleno (provenientes de una fuente autorizada), la construcción fuera de la servidumbre de protección, dividido en módulos o edificios de una sola planta, un sótano para estacionamientos, un total de cincuenta y Cuatro locales comerciales, una planta de tratamientos de las aguas residuales, un área para una franquicia.

Nombre del encuestado

Rodrigo Donadi

Localización del proyecto

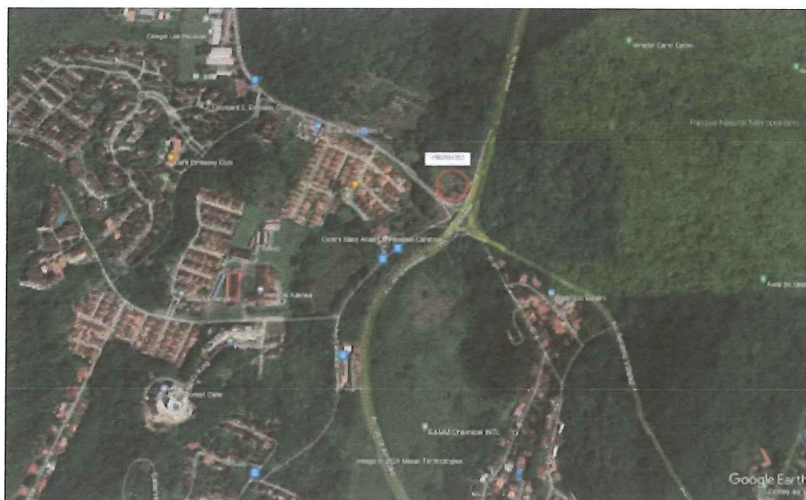

1- ¿Reside/Trabaja en el área? *

- ☒ Reside
- ☐ Trabaja
- ☐ Otra

Edad *

45

795
18

2- Tiempo de residir/trabajar en la zona *

- ☐ Menos de 1 año
- ☐ Entre 2 a 5 años
- ☐ Entre 6 y 10 años
- ☒ Más de 10 años

3- Nivel educativo *

- ☐ Primaria
- ☐ Secundaria
- ☒ Universitaria

4-¿Tiene usted conocimiento del Proyecto? *

- ☐ Si
- ☒ No

5- ¿Cómo considera el proyecto para el área? *

- ☐ Positivo
- ☒ Negativo
- ☐ No sabe

6- ¿Estaría de acuerdo con que se ejecute el proyecto? *

- ☐ Si estaría de acuerdo
- ☒ No estaría de acuerdo
- ☐ Necesito más información

7- ¿Cuales problemas ambientales considera usted que este generaría? *

Deforestación, contaminación, desplazamiento de fauna entre otros

8- ¿Que medidas de mitigación, considera se deban adicionar? *

Ninguna, no se debería construir y no solo por razones ambientales sino tráfico adicional que generaría.

9- ¿Cuáles son los beneficios que espera dará este proyecto a la comunidad? *

- ☐ Empleo
- ☐ Ocupación de un lote baldio
- ☐ Comercios cercanos
- ☒ Considera que no lo beneficia

10. ¿Cuáles serían las mayores afectaciones sociales cree usted se den durante la ejecución del proyecto?: *

Incremento de tráfico durante y después del proyecto

11. ¿Cuáles serían las mayores afectaciones sociales cree usted se den durante la ejecución del proyecto?: *

Idem

12- ¿Que recomendaciones daría para la ejecución del proyecto? *

Que no se realice

Este contenido no ha sido creado ni aprobado por Google.

Google Formulario

757
H

ENCUESTA DE OPINIÓN

PROYECTO: CLAYTON STATION **PROMOTOR: SCALY INVESTMENT INC.** Ubicación: Albrook entre la avenida La Amistad y calle Albrook, Clayton, corregimiento de Ancón, distrito y provincia de Panamá.

El proyecto trata de la construcción de un Centro Comercial, a la ejecución de un proceso de movimiento de suelo y adecuación del terreno, en el que se requerirá un aproximado de veinte mil metros cúbicos de material de relleno (provenientes de una fuente autorizada), la construcción fuera de la servidumbre de protección, dividido en módulos o edificios de una sola planta, un sótano para estacionamientos, un total de cincuenta y Cuatro locales comerciales, una planta de tratamientos de las aguas residuales, un área para una franquicia.

Nombre del encuestado

Deniss Diaz

Localización del proyecto



1- ¿Reside/Trabaja en el área? *

- ☒ Reside
- ☐ Trabaja
- ☐ Otra

Edad *

37

798
PJ

2- Tiempo de residir/trabajar en la zona *

- ☐ Menos de 1 año
- ☒ Entre 2 a 5 años
- ☐ Entre 6 y 10 años
- ☐ Más de 10 años

3- Nivel educativo *

- ☐ Primaria
- ☐ Secundaria
- ☒ Universitaria

4-¿Tiene usted conocimiento del Proyecto? *

- ☐ Si
- ☒ No

5- ¿Cómo considera el proyecto para el área? *

- ☐ Positivo
- ☒ Negativo
- ☐ No sabe

6- ¿Estaría de acuerdo con que se ejecute el proyecto? *

- ☐ Si estaría de acuerdo
- ☒ No estaría de acuerdo
- ☐ Necesito más información

7- ¿Cuales problemas ambientales considera usted que este generaría? *

Afectaría la vegetación de la cuenca del canal y la fauna que ahí vive

8- ¿Que medidas de mitigación, considera se deban adicionar? *

No construir en la cuenca del canal

9- ¿Cuáles son los beneficios que espera dará este proyecto a la comunidad? *

- ☐ Empleo
- ☐ Ocupación de un lote baldio
- ☐ Comercios cercanos
- ☒ Considera que no lo beneficia

10. ¿Cuáles serían las mayores afectaciones sociales cree usted se den durante la ejecución del proyecto?: *

El canal y la fauna que habita entre Clayton y Albrook

11. ¿Cuáles serían las mayores afectaciones sociales cree usted se den durante la ejecución del proyecto?: *

Contaminación

12- ¿Que recomendaciones daría para la ejecución del proyecto? *

Que no se haga esto en la cuenca del canal

Este contenido no ha sido creado ni aprobado por Google.

Google Formularios

800
13

ENCUESTA DE OPINIÓN

PROYECTO: CLAYTON STATION **PROMOTOR: SCALY INVESTMENT INC.** Ubicación: Albrook entre la avenida La Amistad y calle Albrook, Clayton, corregimiento de Ancón, distrito y provincia de Panamá.

El proyecto trata de la construcción de un Centro Comercial, a la ejecución de un proceso de movimiento de suelo y adecuación del terreno, en el que se requerirá un aproximado de veinte mil metros cúbicos de material de relleno (provenientes de una fuente autorizada), la construcción fuera de la servidumbre de protección, dividido en módulos o edificios de una sola planta, un sótano para estacionamientos, un total de cincuenta y Cuatro locales comerciales, una planta de tratamientos de las aguas residuales, un área para una franquicia.

Nombre del encuestado

Jorge Cravo

Localización del proyecto



1- ¿Reside/Trabaja en el área? *

- ☒ Reside
- ☐ Trabaja
- ☐ Otra

Edad *

51

Aliso

2- Tiempo de residir/trabajar en la zona *

- ☐ Menos de 1 año
- ☐ Entre 2 a 5 años
- ☐ Entre 6 y 10 años
- ☒ Más de 10 años

3- Nivel educativo *

- ☐ Primaria
- ☐ Secundaria
- ☒ Universitaria

4- ¿Tiene usted conocimiento del Proyecto? *

- ☐ Si
- ☒ No

5- ¿Cómo considera el proyecto para el área? *

- ☐ Positivo
- ☒ Negativo
- ☐ No sabe

6- ¿Estaría de acuerdo con que se ejecute el proyecto? *

- ☐ Si estaría de acuerdo
- ☒ No estaría de acuerdo
- ☐ Necesito más información

802
27

7- ¿Cuales problemas ambientales considera usted que este generaría? *

Esta es una zona de mucho congestionamiento de trafico y con este centro comercial quedaria peor aún.

8- ¿Que medidas de mitigación, considera se deban adicionar? *

No realizar el proyecto.

9- ¿Cuáles son los beneficios que espera dará este proyecto a la comunidad? *

- ☐ Empleo
- ☐ Ocupación de un lote baldio
- ☐ Comercios cercanos
- ☒ Considera que no lo beneficia

10. ¿Cuáles serían las mayores afectaciones sociales cree usted se den durante la ejecución del proyecto?: *

Muchas dificultades de circulación.

11. ¿Cuáles serían las mayores afectaciones sociales cree usted se den durante la ejecución del proyecto?: *

Muchas dificultades de circulación.

12- ¿Que recomendaciones daría para la ejecución del proyecto? *

No realizar el proyecto.

Este contenido no ha sido creado ni aprobado por Google.

Google Formularios

803/25

ENCUESTA DE OPINIÓN

PROYECTO: CLAYTON STATION **PROMOTOR: SCALY INVESTMENT INC.** Ubicación: Albrook entre la avenida La Amistad y calle Albrook, Clayton, corregimiento de Ancón, distrito y provincia de Panamá.

El proyecto trata de la construcción de un Centro Comercial, a la ejecución de un proceso de movimiento de suelo y adecuación del terreno, en el que se requerirá un aproximado de veinte mil metros cúbicos de material de relleno (provenientes de una fuente autorizada), la construcción fuera de la servidumbre de protección, dividido en módulos o edificios de una sola planta, un sótano para estacionamientos, un total de cincuenta y Cuatro locales comerciales, una planta de tratamientos de las aguas residuales, un área para una franquicia.

Nombre del encuestado

Aníbal Miranda

Localización del proyecto

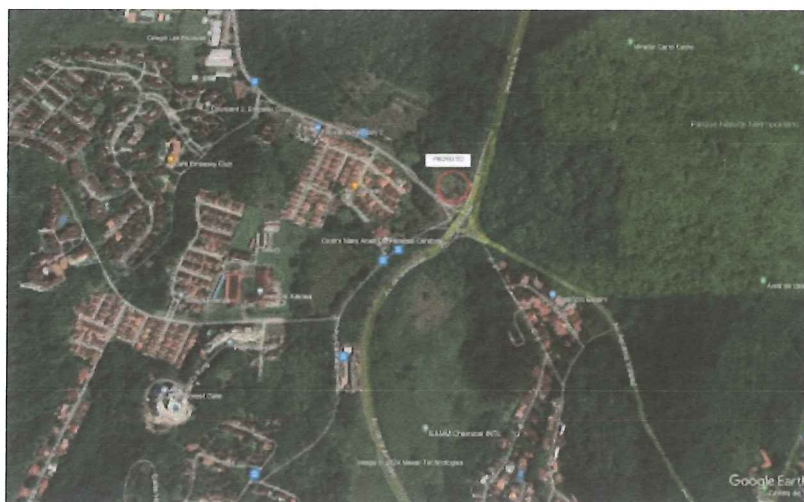

1- ¿Reside/Trabaja en el área? *

- ☒ Reside
- ☐ Trabaja
- ☐ Otra

Edad *

48

804
Bj

2- Tiempo de residir/trabajar en la zona *

- ☐ Menos de 1 año
- ☐ Entre 2 a 5 años
- ☐ Entre 6 y 10 años
- ☒ Más de 10 años

3- Nivel educativo *

- ☐ Primaria
- ☐ Secundaria
- ☒ Universitaria

4-¿Tiene usted conocimiento del Proyecto? *

- ☐ Si
- ☒ No

5- ¿Cómo considera el proyecto para el área? *

- ☐ Positivo
- ☒ Negativo
- ☐ No sabe

6- ¿Estaría de acuerdo con que se ejecute el proyecto? *

- ☐ Si estaría de acuerdo
- ☒ No estaría de acuerdo
- ☐ Necesito más información

7- ¿Cuales problemas ambientales considera usted que este generaría? *

Mayor tráfico, impacto en la fauna, amenaza la ciudad jardín

8- ¿Que medidas de mitigación, considera se deban adicionar? *

No hacer el proyecto. El beneficio de la mayoría es primero

9- ¿Cuáles son los beneficios que espera dará este proyecto a la comunidad? *

- ☐ Empleo
- ☐ Ocupación de un lote baldío
- ☐ Comercios cercanos
- ☒ Considera que no lo beneficia

10. ¿Cuáles serían las mayores afectaciones sociales cree usted se den durante la ejecución del proyecto?: *

Tráfico, basura, impacto negativo en las áreas verdes

11. ¿Cuáles serían las mayores afectaciones sociales cree usted se den durante la ejecución del proyecto?: *

Mayor tráfico y tranques, basura, aumento de la temperatura

12- ¿Que recomendaciones daría para la ejecución del proyecto? *

No hacerlo.

Este contenido no ha sido creado ni aprobado por Google.

Google Formularios

FO 6
B

ENCUESTA DE OPINIÓN

PROYECTO: CLAYTON STATION **PROMOTOR: SCALY INVESTMENT INC.** Ubicación: Albrook entre la avenida La Amistad y calle Albrook, Clayton, corregimiento de Ancón, distrito y provincia de Panamá.

El proyecto trata de la construcción de un Centro Comercial, a la ejecución de un proceso de movimiento de suelo y adecuación del terreno, en el que se requerirá un aproximado de veinte mil metros cúbicos de material de relleno (provenientes de una fuente autorizada), la construcción fuera de la servidumbre de protección, dividido en módulos o edificios de una sola planta, un sótano para estacionamientos, un total de cincuenta y Cuatro locales comerciales, una planta de tratamientos de las aguas residuales, un área para una franquicia.

Nombre del encuestado

Andres

Localización del proyecto

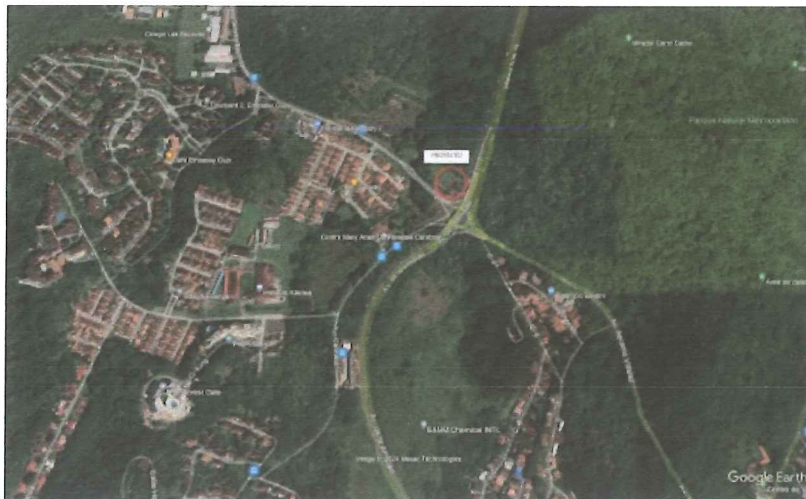

1- ¿Reside/Trabaja en el área? *

☒ Reside

☐ Trabaja

☐ Otra

Edad *

59

807
Mj

2- Tiempo de residir/trabajar en la zona *

- ☐ Menos de 1 año
- ☐ Entre 2 a 5 años
- ☒ Entre 6 y 10 años
- ☐ Más de 10 años

3- Nivel educativo *

- ☐ Primaria
- ☐ Secundaria
- ☒ Universitaria

4-¿Tiene usted conocimiento del Proyecto? *

- ☒ Si
- ☐ No

5- ¿Cómo considera el proyecto para el área? *

- ☒ Positivo
- ☐ Negativo
- ☐ No sabe

6- ¿Estaría de acuerdo con que se ejecute el proyecto? *

- ☒ Si estaría de acuerdo
- ☐ No estaría de acuerdo
- ☐ Necesito más información

7- ¿Cuales problemas ambientales considera usted que este generaría? *

En caso conatruyan y usen algo de bosque deben invertir en recuperación del bosque en al menos el doble de lo explotado y demostrarlo publicamente.

8- ¿Que medidas de mitigación, considera se deban adicionar? *

Crear siembras de bosques nativos

9- ¿Cuáles son los beneficios que espera dará este proyecto a la comunidad? *

- ☐ Empleo
- ☒ Ocupación de un lote baldio
- ☐ Comercios cercanos
- ☐ Considera que no lo beneficia

10. ¿Cuáles serían las mayores afectaciones sociales cree usted se den durante la ejecución del proyecto?: *

Circulacion vehicular. Hay que ampliar las avenidas especualmente la que va a Ciudad del Saber

11. ¿Cuáles serían las mayores afectaciones sociales cree usted se den durante la ejecución del proyecto?: *

Pregunta duplicada. Ver respuesta la anterior

12- ¿Que recomendaciones daría para la ejecución del proyecto? *

Ampliar las vias de acceso con ciclovía y la creacion de mas bosque en ubicación cercana

Este contenido no ha sido creado ni aprobado por Google.

Google Formularios

88
809

ENCUESTA DE OPINIÓN

PROYECTO: CLAYTON STATION **PROMOTOR: SCALY INVESTMENT INC.** Ubicación: Albrook entre la avenida La Amistad y calle Albrook, Clayton, corregimiento de Ancón, distrito y provincia de Panamá.

El proyecto trata de la construcción de un Centro Comercial, a la ejecución de un proceso de movimiento de suelo y adecuación del terreno, en el que se requerirá un aproximado de veinte mil metros cúbicos de material de relleno (provenientes de una fuente autorizada), la construcción fuera de la servidumbre de protección, dividido en módulos o edificios de una sola planta, un sótano para estacionamientos, un total de cincuenta y Cuatro locales comerciales, una planta de tratamientos de las aguas residuales, un área para una franquicia.

Nombre del encuestado

Kelly Zarate

Localización del proyecto



1- ¿Reside/Trabaja en el área? *

- ☒ Reside
- ☐ Trabaja
- ☐ Otra

Edad *

45

8/10/24

2- Tiempo de residir/trabajar en la zona *

- ☐ Menos de 1 año
- ☒ Entre 2 a 5 años
- ☐ Entre 6 y 10 años
- ☐ Más de 10 años

3- Nivel educativo *

- ☐ Primaria
- ☐ Secundaria
- ☒ Universitaria

4- ¿Tiene usted conocimiento del Proyecto? *

- ☐ Si
- ☒ No

5- ¿Cómo considera el proyecto para el área? *

- ☒ Positivo
- ☐ Negativo
- ☐ No sabe

6- ¿Estaría de acuerdo con que se ejecute el proyecto? *

- ☒ Si estaría de acuerdo
- ☐ No estaría de acuerdo
- ☐ Necesito más información

811 

7- ¿Cuales problemas ambientales considera usted que este generaría? *

Ninguno

8- ¿Que medidas de mitigación, considera se deban adicionar? *

Vías de acceso

9- ¿Cuáles son los beneficios que espera dará este proyecto a la comunidad? *

- ☐ Empleo
- ☐ Ocupación de un lote baldio
- ☒ Comercios cercanos
- ☐ Considera que no lo beneficia

10. ¿Cuáles serían las mayores afectaciones sociales cree usted se den durante la ejecución del proyecto?: *

Tráfico

11. ¿Cuáles serían las mayores afectaciones sociales cree usted se den durante la ejecución del proyecto?: *

Tráfico

12- ¿Que recomendaciones daría para la ejecución del proyecto? *

Buenas vías de acceso

Este contenido no ha sido creado ni aprobado por Google.

Google Formularios

812
Bj

ENCUESTA DE OPINIÓN

PROYECTO: CLAYTON STATION **PROMOTOR: SCALY INVESTMENT INC.** Ubicación: Albrook entre la avenida La Amistad y calle Albrook, Clayton, corregimiento de Ancón, distrito y provincia de Panamá.

El proyecto trata de la construcción de un Centro Comercial, a la ejecución de un proceso de movimiento de suelo y adecuación del terreno, en el que se requerirá un aproximado de veinte mil metros cúbicos de material de relleno (provenientes de una fuente autorizada), la construcción fuera de la servidumbre de protección, dividido en módulos o edificios de una sola planta, un sótano para estacionamientos, un total de cincuenta y Cuatro locales comerciales, una planta de tratamientos de las aguas residuales, un área para una franquicia.

Nombre del encuestado

Oriana Lee de Alvarado

Localización del proyecto



1- ¿Reside/Trabaja en el área? *

☒ Reside

☐ Trabaja

☐ Otra

Edad *

48

2- Tiempo de residir/trabajar en la zona *

- ☐ Menos de 1 año
- ☐ Entre 2 a 5 años
- ☐ Entre 6 y 10 años
- ☒ Más de 10 años

3- Nivel educativo *

- ☐ Primaria
- ☐ Secundaria
- ☒ Universitaria

4-¿Tiene usted conocimiento del Proyecto? *

- ☒ Si
- ☐ No

5- ¿Cómo considera el proyecto para el área? *

- ☒ Positivo
- ☐ Negativo
- ☐ No sabe

6- ¿Estaría de acuerdo con que se ejecute el proyecto? *

- ☒ Si estaría de acuerdo
- ☐ No estaría de acuerdo
- ☐ Necesito más información

814 PJ

7- ¿Cuales problemas ambientales considera usted que este generaría? *

Durante la construcción: Generación de polvo y ruido, afectación a la fauna y deforestación. Ya construido: generación de basura

8- ¿Que medidas de mitigación, considera se deban adicionar? *

Educar a los empleados sobre reglas de convivencia y reubicación de animales principalmente, que no los maten.

9- ¿Cuáles son los beneficios que espera dará este proyecto a la comunidad? *

- ☐ Empleo
- ☐ Ocupación de un lote baldío
- ☒ Comercios cercanos
- ☐ Considera que no lo beneficia

10. ¿Cuáles serían las mayores afectaciones sociales cree usted se den durante la ejecución del proyecto?: *

Movilización de personal no residente en la zona que pudieran cometer crímenes (hurtos) en las barriadas cercanas

11. ¿Cuáles serían las mayores afectaciones sociales cree usted se den durante la ejecución del proyecto?: *

Movilización de personal no residente en la zona que pudieran cometer crímenes (hurtos) en las barriadas cercanas

12- ¿Que recomendaciones daría para la ejecución del proyecto? *

Principalmente que consideren la reubicación de animales y transportes privados para empleados para sacarlos de la zona hacia avenidas principales como Tumba Muerto o a la terminal de transportes de Albrook, eso evita que una vez salgan de su jornada se queden por la zona. Normalmente estos empleados hacen car pool lo que genera muchos vehículos estacionados en la zona, normalmente a borde de calle, generando más congestión vehicular.

Este contenido no ha sido creado ni aprobado por Google.

Google Formularios

815
13

ENCUESTA DE OPINIÓN

PROYECTO: CLAYTON STATION **PROMOTOR: SCALY INVESTMENT INC.** Ubicación: Albrook entre la avenida La Amistad y calle Albrook, Clayton, corregimiento de Ancón, distrito y provincia de Panamá.

El proyecto trata de la construcción de un Centro Comercial, a la ejecución de un proceso de movimiento de suelo y adecuación del terreno, en el que se requerirá un aproximado de veinte mil metros cúbicos de material de relleno (provenientes de una fuente autorizada), la construcción fuera de la servidumbre de protección, dividido en módulos o edificios de una sola planta, un sótano para estacionamientos, un total de cincuenta y Cuatro locales comerciales, una planta de tratamientos de las aguas residuales, un área para una franquicia.

Nombre del encuestado

Eduardo Alvarado Lee

Localización del proyecto

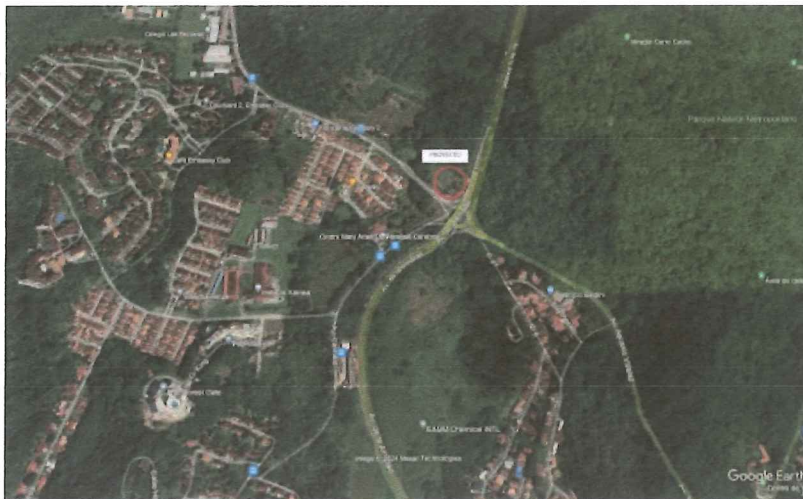

1- ¿Reside/Trabaja en el área? *

- ☒ Reside
- ☐ Trabaja
- ☐ Otra

Edad *

20

816
131

2- Tiempo de residir/trabajar en la zona *

- ☐ Menos de 1 año
- ☐ Entre 2 a 5 años
- ☐ Entre 6 y 10 años
- ☒ Más de 10 años

3- Nivel educativo *

- ☐ Primaria
- ☐ Secundaria
- ☒ Universitaria

4- ¿Tiene usted conocimiento del Proyecto? *

- ☐ Si
- ☒ No

5- ¿Cómo considera el proyecto para el área? *

- ☒ Positivo
- ☐ Negativo
- ☐ No sabe

6- ¿Estaría de acuerdo con que se ejecute el proyecto? *

- ☒ Si estaría de acuerdo
- ☐ No estaría de acuerdo
- ☐ Necesito más información

817 B)

7- ¿Cuales problemas ambientales considera usted que este generaría? *

Trafico en la construcción. Deforestación. Animales del área.

8- ¿Que medidas de mitigación, considera se deban adicionar? *

Tomen los cuidados para no causar trafico, reforesten y traten de trasladar a los animales.

9- ¿Cuáles son los beneficios que espera dará este proyecto a la comunidad? *

- ☐ Empleo
- ☐ Ocupación de un lote baldio
- ☒ Comercios cercanos
- ☐ Considera que no lo beneficia

10. ¿Cuáles serían las mayores afectaciones sociales cree usted se den durante la ejecución del proyecto?: *

Ninguna.

11. ¿Cuáles serían las mayores afectaciones sociales cree usted se den durante la ejecución del proyecto?: *

Ninguna.

12- ¿Que recomendaciones daría para la ejecución del proyecto? *

Que minimicen el impacto de la flora y fauna.

Este contenido no ha sido creado ni aprobado por Google.

Google Formularios

ENCUESTA DE OPINIÓN

PROYECTO: CLAYTON STATION **PROMOTOR: SCALY INVESTMENT INC.** Ubicación: Albrook entre la avenida La Amistad y calle Albrook, Clayton, corregimiento de Ancón, distrito y provincia de Panamá.

El proyecto trata de la construcción de un Centro Comercial, a la ejecución de un proceso de movimiento de suelo y adecuación del terreno, en el que se requerirá un aproximado de veinte mil metros cúbicos de material de relleno (provenientes de una fuente autorizada), la construcción fuera de la servidumbre de protección, dividido en módulos o edificios de una sola planta, un sótano para estacionamientos, un total de cincuenta y Cuatro locales comerciales, una planta de tratamientos de las aguas residuales, un área para una franquicia.

Nombre del encuestado

Mariam Valle

Localización del proyecto



1- ¿Reside/Trabaja en el área? *

- ☒ Reside
- ☐ Trabaja
- ☐ Otra

Edad *

52

2- Tiempo de residir/trabajar en la zona *

- ☐ Menos de 1 año
- ☐ Entre 2 a 5 años
- ☒ Entre 6 y 10 años
- ☐ Más de 10 años

3- Nivel educativo *

- ☐ Primaria
- ☐ Secundaria
- ☒ Universitaria

4- ¿Tiene usted conocimiento del Proyecto? *

- ☒ Si
- ☐ No

5- ¿Cómo considera el proyecto para el área? *

- ☐ Positivo
- ☒ Negativo
- ☐ No sabe

6- ¿Estaría de acuerdo con que se ejecute el proyecto? *

- ☐ Si estaría de acuerdo
- ☒ No estaría de acuerdo
- ☐ Necesito más información

7- ¿Cuales problemas ambientales considera usted que este generaría? *

La deforestacion desmedida, atentado contra la flora y la fauna silvestre. Y demasiado tráfico. No hay vías para esto. Clayton esta abarrotado de colegios y otros negocios y hay demasiado trágico con lo que hay.

8- ¿Que medidas de mitigación, considera se deban adicionar? *

Eso va a traer mas problemas, no solo a Clayton , a Albrook también

9- ¿Cuáles son los beneficios que espera dará este proyecto a la comunidad? *

- ☐ Empleo
- ☐ Ocupación de un lote baldio
- ☐ Comercios cercanos
- ☒ Considera que no lo beneficia

10. ¿Cuáles serían las mayores afectaciones sociales cree usted se den durante la ejecución del proyecto?: *

Los residentes nos vamos a ver afectados

11. ¿Cuáles serían las mayores afectaciones sociales cree usted se den durante la ejecución del proyecto?: *

Tráfico, molestia por la ejecución de movimientos de tierras etc

12- ¿Que recomendaciones daría para la ejecución del proyecto? *

Váyanse a construir hacia Diablo,o hacia el canal y no alli

Este contenido no ha sido creado ni aprobado por Google.

Google Formularios

824
17

ENCUESTA DE OPINIÓN

PROYECTO: CLAYTON STATION **PROMOTOR: SCALY INVESTMENT INC.** Ubicación: Albrook entre la avenida La Amistad y calle Albrook, Clayton, corregimiento de Ancón, distrito y provincia de Panamá.

El proyecto trata de la construcción de un Centro Comercial, a la ejecución de un proceso de movimiento de suelo y adecuación del terreno, en el que se requerirá un aproximado de veinte mil metros cúbicos de material de relleno (provenientes de una fuente autorizada), la construcción fuera de la servidumbre de protección, dividido en módulos o edificios de una sola planta, un sótano para estacionamientos, un total de cincuenta y Cuatro locales comerciales, una planta de tratamientos de las aguas residuales, un área para una franquicia.

Nombre del encuestado

ClaudiaMartinez

Localización del proyecto



1- ¿Reside/Trabaja en el área? *

☒ Reside

☐ Trabaja

☐ Otra

Edad *

60

F22
13

2- Tiempo de residir/trabajar en la zona *

- ☐ Menos de 1 año
- ☒ Entre 2 a 5 años
- ☐ Entre 6 y 10 años
- ☐ Más de 10 años

3- Nivel educativo *

- ☐ Primaria
- ☐ Secundaria
- ☒ Universitaria

4-¿Tiene usted conocimiento del Proyecto? *

- ☒ Si
- ☐ No

5- ¿Cómo considera el proyecto para el área? *

- ☒ Positivo
- ☐ Negativo
- ☐ No sabe

6- ¿Estaría de acuerdo con que se ejecute el proyecto? *

- ☒ Si estaría de acuerdo
- ☐ No estaría de acuerdo
- ☐ Necesito más información

823

7- ¿Cuales problemas ambientales considera usted que este generaría? *

Ninguno

8- ¿Que medidas de mitigación, considera se deban adicionar? *

AccesodArbolizacion y manejo adecuado de desechos

9- ¿Cuáles son los beneficios que espera dará este proyecto a la comunidad? *

- ☐ Empleo
- ☐ Ocupación de un lote baldio
- ☒ Comercios cercanos
- ☐ Considera que no lo beneficia

10. ¿Cuáles serían las mayores afectaciones sociales cree usted se den durante la ejecución del proyecto?: *

Ninguna

11. ¿Cuáles serían las mayores afectaciones sociales cree usted se den durante la ejecución del proyecto?: *

Ninguna

12- ¿Que recomendaciones daría para la ejecución del proyecto? *

Tener en cuenta q no se vea afectado el trfio, buenos accesos

Este contenido no ha sido creado ni aprobado por Google.

Google Formularios

820
18

PROYECTO: CLAYTON STATION **PROMOTOR: SCALY INVESTMENT INC.** Ubicación: Albrook entre la avenida La Amistad y calle Albrook, Clayton, corregimiento de Ancón, distrito y provincia de Panamá.

04/11/2024, 7:57 a. m.

2- Tiempo de residir/trabajar en la zona *

- ☐ Menos de 1 año
- ☐ Entre 2 a 5 años
- ☐ Entre 6 y 10 años
- ☒ Más de 10 años

3- Nivel educativo *

- ☐ Primaria
- ☐ Secundaria
- ☒ Universitaria

4-¿Tiene usted conocimiento del Proyecto? *

- ☐ Si
- ☒ No

5- ¿Cómo considera el proyecto para el área? *

- ☒ Positivo
- ☐ Negativo
- ☐ No sabe

6- ¿Estaría de acuerdo con que se ejecute el proyecto? *

- ☒ Si estaría de acuerdo
- ☐ No estaría de acuerdo
- ☐ Necesito más información

826
78

7- ¿Cuales problemas ambientales considera usted que este generaría? *

TRAFICO + RUIDO / CONTAMINACION VISUAL Y AUDITIVA

8- ¿Que medidas de mitigación, considera se deban adicionar? *

ELECTRICAMENTE AUTOSOSTENIBLE / ARQUITECTONICAMENTE ECOLOGICO

9- ¿Cuáles son los beneficios que espera dará este proyecto a la comunidad? *

- ☐ Empleo
- ☐ Ocupación de un lote baldio
- ☒ Comercios cercanos
- ☐ Considera que no lo beneficia

10. ¿Cuáles serían las mayores afectaciones sociales cree usted se den durante la ejecución del proyecto?: *

TRAFICO, DAÑOS A LAS ESTRUCTURAS VIALES, BASURA

11. ¿Cuáles serían las mayores afectaciones sociales cree usted se den durante la ejecución del proyecto?: *

RUIDO, DEFORESTACION,

12- ¿Que recomendaciones daría para la ejecución del proyecto? *

CERCAMIENTO APROPIADO MIENTRAS SE EJECUTA EL PTOYECTO Y REFORESTAR EN COMPENSACION POR EL AREA TOMADA

Este contenido no ha sido creado ni aprobado por Google.

Google Formularios

827
19

ENCUESTA DE OPINIÓN

PROYECTO: CLAYTON STATION **PROMOTOR: SCALY INVESTMENT INC.** Ubicación: Albrook entre la avenida La Amistad y calle Albrook, Clayton, corregimiento de Ancón, distrito y provincia de Panamá.

El proyecto trata de la construcción de un Centro Comercial, a la ejecución de un proceso de movimiento de suelo y adecuación del terreno, en el que se requerirá un aproximado de veinte mil metros cúbicos de material de relleno (provenientes de una fuente autorizada), la construcción fuera de la servidumbre de protección, dividido en módulos o edificios de una sola planta, un sótano para estacionamientos, un total de cincuenta y Cuatro locales comerciales, una planta de tratamientos de las aguas residuales, un área para una franquicia.

Nombre del encuestado

KARLA JAÉN

Localización del proyecto

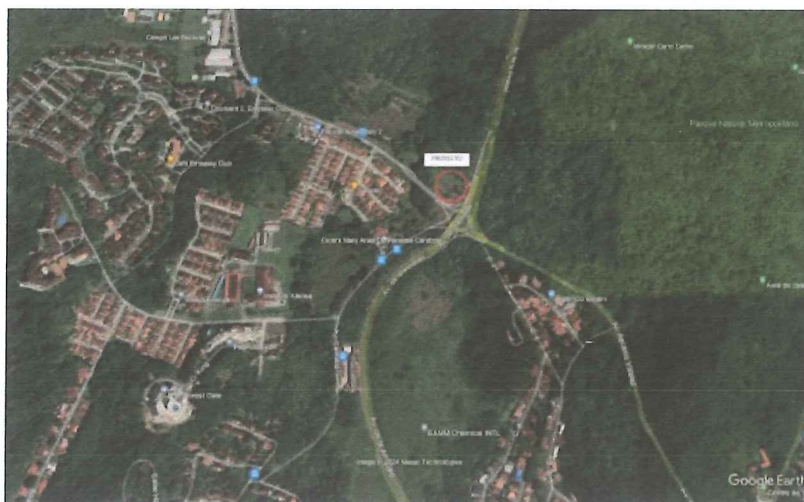

1- ¿Reside/Trabaja en el área? *

- ☒ Reside
- ☐ Trabaja
- ☐ Otra

Edad *

43

8208

2- Tiempo de residir/trabajar en la zona *

- ☐ Menos de 1 año
- ☐ Entre 2 a 5 años
- ☐ Entre 6 y 10 años
- ☒ Más de 10 años

3- Nivel educativo *

- ☐ Primaria
- ☐ Secundaria
- ☒ Universitaria

4-¿Tiene usted conocimiento del Proyecto? *

- ☒ Si
- ☐ No

5- ¿Cómo considera el proyecto para el área? *

- ☒ Positivo
- ☐ Negativo
- ☐ No sabe

6- ¿Estaría de acuerdo con que se ejecute el proyecto? *

- ☐ Si estaría de acuerdo
- ☐ No estaría de acuerdo
- ☒ Necesito más información

829 7)

7- ¿Cuales problemas ambientales considera usted que este generaría? *

1. Residuos orgánicos y desechos provenientes de los restaurantes principalmente. 2. Tala de árboles de gran tamaño principalmente, que forman parte de nuestra "Ciudad Jardín" y todos los beneficios que eso contiene. 3. Algo más de contaminación del aire pues aumentará la cantidad de autos que van a transitar el área. 4. Contaminación de ruido

8- ¿Que medidas de mitigación, considera se deban adicionar? *

1. Apropiado diseño de manejo de desechos que no sean vertidos sobre ríos locales sin tratamiento. Ya otras barriadas nuevas contaminaron un río que hace 18 años estaba aun con aguas transparentes y al menos no olían mal. Hoy día ese río apesta y sus aguas son muy oscuras todo el tiempo. 2. Un diseño que se amolde a los principales árboles del área, o replantar nuevos ejemplares, al menos alrededor del centro comercial, en servidumbres. Un diseño que contemple la inclusión de vegetación. Mientras menos árboles tenemos más caliente se mantienen los microclimas. 3. No tengo respuesta. 4. No tengo respuesta.

9- ¿Cuáles son los beneficios que espera dará este proyecto a la comunidad? *

- ☐ Empleo
- ☐ Ocupación de un lote baldío
- ☒ Comercios cercanos
- ☐ Considera que no lo beneficia

10. ¿Cuáles serían las mayores afectaciones sociales cree usted se den durante la ejecución del proyecto?: *

Definitivamente el congestionamiento vehicular sobre todo en horas pico, incluyendo entrada y salida de colegios, oficinas gubernamentales, etc. Las calles de Clayton no están hechas como para tanto tráfico y ya es un problema. Además, creo que habría un cambio significativo en el volumen de personas movilizándose en el área, el ruido, cantidad de autos... y es probable que esto atraiga más inversores a construir en el área, pero Clayton se caracteriza por ser una comunidad tranquila, que nos interesa mantener ese valor agregado ya que no hay otras áreas así en la ciudad. Por esto se trata mucho de proteger las áreas verdes. Las áreas verdes nos ayudan a convivir en paz, con la naturaleza (animales y plantas) y no hay áreas similares en la ciudad de Panamá. No se quiere perder eso porque es de mucho valor para quienes viven en Clayton.

11. ¿Cuáles serían las mayores afectaciones sociales cree usted se den durante la ejecución del proyecto?: *

Esta pregunta está repetida.

83034

12- ¿Que recomendaciones daría para la ejecución del proyecto? *

Considerar que su proyecto tenga diseños tipo leed: estrategias sostenibles, como métodos de eficiencia energética y consumo de agua, uso de recursos alternativos y mejora de la calidad interior del espacio. Conservar las áreas verdes, incluirlas. Ahora mismo se está reconstruyendo la calle principal de Clayton durante las noches; eso es una forma de disminuir los problemas de tráfico que de por sí ya existen. Además, sugiero, si es viable, la inclusión de un área para que taxis operen ordenadamente y se forme un tranque porque ellos paren en la misma vía principal, sino que tengan acceso a un carril que entre al centro comercial y puedan recoger sus pasajeros así, en orden, no sobre la vía principal. Además, fomentar la inclusión de mascotas y rampas para discapacitados. Basureros con clasificación de desechos, ya es una costumbre en Ciudad del Saber y ustedes pueden seguir la misma línea.

Este contenido no ha sido creado ni aprobado por Google.

Google Formularios

831
RJ

ENCUESTA DE OPINIÓN

PROYECTO: CLAYTON STATION **PROMOTOR: SCALY INVESTMENT INC.** Ubicación: Albbrook entre la avenida La Amistad y calle Albbrook, Clayton, corregimiento de Ancón, distrito y provincia de Panamá.

El proyecto trata de la construcción de un Centro Comercial, a la ejecución de un proceso de movimiento de suelo y adecuación del terreno, en el que se requerirá un aproximado de veinte mil metros cúbicos de material de relleno (provenientes de una fuente autorizada), la construcción fuera de la servidumbre de protección, dividido en módulos o edificios de una sola planta, un sótano para estacionamientos, un total de cincuenta y Cuatro locales comerciales, una planta de tratamientos de las aguas residuales, un área para una franquicia.

Nombre del encuestado

Rafael

Localización del proyecto



1- ¿Reside/Trabaja en el área? *

- ☒ Reside
- ☐ Trabaja
- ☐ Otra

Edad *

62 años

832 RJ

2- Tiempo de residir/trabajar en la zona *

- ☐ Menos de 1 año
- ☐ Entre 2 a 5 años
- ☒ Entre 6 y 10 años
- ☐ Más de 10 años

3- Nivel educativo *

- ☐ Primaria
- ☐ Secundaria
- ☒ Universitaria

4-¿Tiene usted conocimiento del Proyecto? *

- ☒ Si
- ☐ No

5- ¿Cómo considera el proyecto para el área? *

- ☒ Positivo
- ☐ Negativo
- ☐ No sabe

6- ¿Estaría de acuerdo con que se ejecute el proyecto? *

- ☐ Si estaría de acuerdo
- ☐ No estaría de acuerdo
- ☒ Necesito más información

833 RJ

7- ¿Cuales problemas ambientales considera usted que este generaría? *

alcantarillados, suministro de agua, precauciones para preservar flora y fauna

8- ¿Que medidas de mitigación, considera se deban adicionar? *

Tratar de no entorpecer el flujo Vial.Hacer buen diseño.

9- ¿Cuáles son los beneficios que espera dará este proyecto a la comunidad? *

- ☐ Empleo
- ☐ Ocupación de un lote baldio
- ☒ Comercios cercanos
- ☐ Considera que no lo beneficia

10. ¿Cuáles serían las mayores afectaciones sociales cree usted se den durante la ejecución del proyecto?: *

Afectación vial

11. ¿Cuáles serían las mayores afectaciones sociales cree usted se den durante la ejecución del proyecto?: *

idem a la pregunta #10

12- ¿Que recomendaciones daría para la ejecución del proyecto? *

Evitar suciedad, evitar afectar libre tráfico, y dañar lo menos posible lo natural del Área

Este contenido no ha sido creado ni aprobado por Google.

Google Formularios

834 71

ENCUESTA DE OPINIÓN

PROYECTO: CLAYTON STATION **PROMOTOR: SCALY INVESTMENT INC.** Ubicación: Albrook entre la avenida La Amistad y calle Albrook, Clayton, corregimiento de Ancón, distrito y provincia de Panamá.

El proyecto trata de la construcción de un Centro Comercial, a la ejecución de un proceso de movimiento de suelo y adecuación del terreno, en el que se requerirá un aproximado de veinte mil metros cúbicos de material de relleno (provenientes de una fuente autorizada), la construcción fuera de la servidumbre de protección, dividido en módulos o edificios de una sola planta, un sótano para estacionamientos, un total de cincuenta y Cuatro locales comerciales, una planta de tratamientos de las aguas residuales, un área para una franquicia.

Nombre del encuestado

Eduardo Santamaria

Localización del proyecto

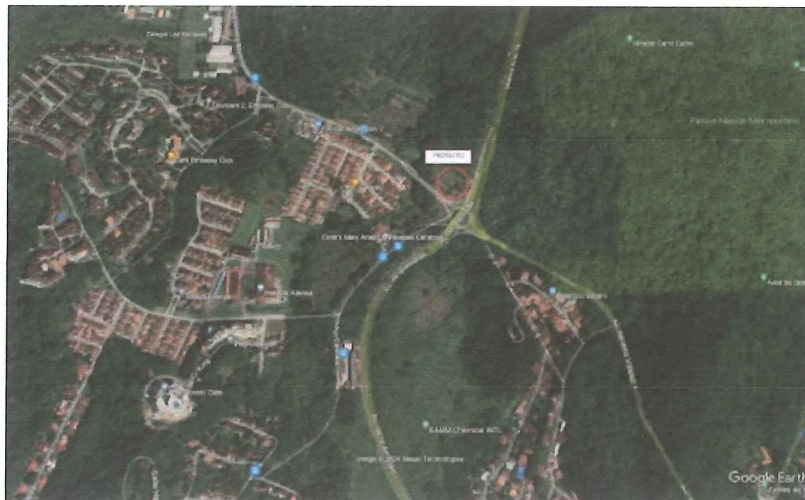

1- ¿Reside/Trabaja en el área? *

- ☒ Reside
☐ Trabaja
☐ Otra

Edad *

47

835121

2- Tiempo de residir/trabajar en la zona *

- ☐ Menos de 1 año
- ☒ Entre 2 a 5 años
- ☐ Entre 6 y 10 años
- ☐ Más de 10 años

3- Nivel educativo *

- ☐ Primaria
- ☐ Secundaria
- ☒ Universitaria

4-¿Tiene usted conocimiento del Proyecto? *

- ☐ Si
- ☒ No

5- ¿Cómo considera el proyecto para el área? *

- ☒ Positivo
- ☐ Negativo
- ☐ No sabe

6- ¿Estaría de acuerdo con que se ejecute el proyecto? *

- ☒ Si estaría de acuerdo
- ☐ No estaría de acuerdo
- ☐ Necesito más información

83612j

7- ¿Cuales problemas ambientales considera usted que este generaría? *

Mayor Trafico

8- ¿Que medidas de mitigación, considera se deban adicionar? *

1. Que se pueda subir al por paso elevado o por una calle detras de la bomba directo a la avenida de la amistad en direccion a Albroom Mall 2. Que amplie a 3 los carriles de la calle que va hacia Clayton, pero "solo" frente a las entradas como esta en el Colegio Javier, de modo que cuando un auto se detenga para entrar a los barrios, comercios, ebajadas... NO DETENGA EL FLUJO. Solucion tan sencilla ombe y no se hace!!!

9- ¿Cuáles son los beneficios que espera dará este proyecto a la comunidad? *

- ☐ Empleo
- ☐ Ocupación de un lote baldio
- ☒ Comercios cercanos
- ☐ Considera que no lo beneficia

10. ¿Cuáles serían las mayores afectaciones sociales cree usted se den durante la ejecución del proyecto?: *

Aumento del Trafico

11. ¿Cuáles serían las mayores afectaciones sociales cree usted se den durante la ejecución del proyecto?: *

Aumento del Trafico

12- ¿Que recomendaciones daría para la ejecución del proyecto? *

Haganlo lo mas rapido posible

Este contenido no ha sido creado ni aprobado por Google.

Google Formularios

837

ENCUESTA DE OPINIÓN

PROYECTO: CLAYTON STATION **PROMOTOR: SCALY INVESTMENT INC.** Ubicación: Albrook entre la avenida La Amistad y calle Albrook, Clayton, corregimiento de Ancón, distrito y provincia de Panamá.

El proyecto trata de la construcción de un Centro Comercial, a la ejecución de un proceso de movimiento de suelo y adecuación del terreno, en el que se requerirá un aproximado de veinte mil metros cúbicos de material de relleno (provenientes de una fuente autorizada), la construcción fuera de la servidumbre de protección, dividido en módulos o edificios de una sola planta, un sótano para estacionamientos, un total de cincuenta y Cuatro locales comerciales, una planta de tratamientos de las aguas residuales, un área para una franquicia.

Nombre del encuestado

Claudia Delgado

Localización del proyecto



1- ¿Reside/Trabaja en el área? *

- ☒ Reside
- ☐ Trabaja
- ☐ Otra

Edad *

49

838 *pl*

2- Tiempo de residir/trabajar en la zona *

- ☐ Menos de 1 año
- ☐ Entre 2 a 5 años
- ☒ Entre 6 y 10 años
- ☐ Más de 10 años

3- Nivel educativo *

- ☐ Primaria
- ☐ Secundaria
- ☒ Universitaria

4-¿Tiene usted conocimiento del Proyecto? *

- ☒ Si
- ☐ No

5- ¿Cómo considera el proyecto para el área? *

- ☒ Positivo
- ☐ Negativo
- ☐ No sabe

6- ¿Estaría de acuerdo con que se ejecute el proyecto? *

- ☒ Si estaría de acuerdo
- ☐ No estaría de acuerdo
- ☐ Necesito más información

839 PJ

7- ¿Cuales problemas ambientales considera usted que este generaría? *

Mas basura, contaminación emanante de los carros, matar/desplazar flora y fauna para la construcción.

8- ¿Que medidas de mitigación, considera se deban adicionar? *

Sembrar árboles en otro sitio, incluir mucha flora en el proyecto

9- ¿Cuáles son los beneficios que espera dará este proyecto a la comunidad? *

- ☐ Empleo
- ☐ Ocupación de un lote baldio
- ☒ Comercios cercanos
- ☐ Considera que no lo beneficia

10. ¿Cuáles serían las mayores afectaciones sociales cree usted se den durante la ejecución del proyecto?: *

Ruido y tráfico

11. ¿Cuáles serían las mayores afectaciones sociales cree usted se den durante la ejecución del proyecto?: *

Ruido y tráfico

12- ¿Que recomendaciones daría para la ejecución del proyecto? *

Estudiar y mitigar los efectos de tráfico e impacto ambiental

Este contenido no ha sido creado ni aprobado por Google.

Google Formularios

84077

ENCUESTA DE OPINIÓN

PROYECTO: CLAYTON STATION **PROMOTOR: SCALY INVESTMENT INC.** Ubicación: Albrook entre la avenida La Amistad y calle Albrook, Clayton, corregimiento de Ancón, distrito y provincia de Panamá.

El proyecto trata de la construcción de un Centro Comercial, a la ejecución de un proceso de movimiento de suelo y adecuación del terreno, en el que se requerirá un aproximado de veinte mil metros cúbicos de material de relleno (provenientes de una fuente autorizada), la construcción fuera de la servidumbre de protección, dividido en módulos o edificios de una sola planta, un sótano para estacionamientos, un total de cincuenta y Cuatro locales comerciales, una planta de tratamientos de las aguas residuales, un área para una franquicia.

Nombre del encuestado

Jessica

Localización del proyecto



1- ¿Reside/Trabaja en el área? *

- ☒ Reside
- ☐ Trabaja
- ☐ Otra

Edad *

50

841/13

2- Tiempo de residir/trabajar en la zona *

- ☐ Menos de 1 año
- ☐ Entre 2 a 5 años
- ☐ Entre 6 y 10 años
- ☒ Más de 10 años

3- Nivel educativo *

- ☐ Primaria
- ☐ Secundaria
- ☒ Universitaria

4-¿Tiene usted conocimiento del Proyecto? *

- ☐ Si
- ☒ No

5- ¿Cómo considera el proyecto para el área? *

- ☒ Positivo
- ☐ Negativo
- ☐ No sabe

6- ¿Estaría de acuerdo con que se ejecute el proyecto? *

- ☒ Si estaría de acuerdo
- ☐ No estaría de acuerdo
- ☐ Necesito más información

842
13)

7- ¿Cuales problemas ambientales considera usted que este generaría? *

El área ya estaba construida anteriormente por lo que no afectaría más que en suciedad de movimientos de tierra y aumentar tráfico

8- ¿Que medidas de mitigación, considera se deban adicionar? *

Mantener el área limpia, lavar al ver derrames y ayudar con guardias de tránsito permanente para el manejo del tráfico

9- ¿Cuáles son los beneficios que espera dará este proyecto a la comunidad? *

- ☐ Empleo
- ☐ Ocupación de un lote baldio
- ☒ Comercios cercanos
- ☐ Considera que no lo beneficia

10. ¿Cuáles serían las mayores afectaciones sociales cree usted se den durante la ejecución del proyecto?: *

Tráfico y robos, la construcción atrae a los amigos de lo ajeno

11. ¿Cuáles serían las mayores afectaciones sociales cree usted se den durante la ejecución del proyecto?: *

Tráfico y robos, la construcción atrae a los amigos de lo ajeno (igual que la 10?)

12- ¿Que recomendaciones daría para la ejecución del proyecto? *

Que lo hagan acorde al área, con áreas verdes, manejen el tráfico del área para que no colapse en ningún momento

Este contenido no ha sido creado ni aprobado por Google.

Google Formularios

843
H

ENCUESTA DE OPINIÓN

PROYECTO: CLAYTON STATION **PROMOTOR: SCALY INVESTMENT INC.** Ubicación: Albbrook entre la avenida La Amistad y calle Albbrook, Clayton, corregimiento de Ancón, distrito y provincia de Panamá.

El proyecto trata de la construcción de un Centro Comercial, a la ejecución de un proceso de movimiento de suelo y adecuación del terreno, en el que se requerirá un aproximado de veinte mil metros cúbicos de material de relleno (provenientes de una fuente autorizada), la construcción fuera de la servidumbre de protección, dividido en módulos o edificios de una sola planta, un sótano para estacionamientos, un total de cincuenta y Cuatro locales comerciales, una planta de tratamientos de las aguas residuales, un área para una franquicia.

Nombre del encuestado

Localización del proyecto



1- ¿Reside/Trabaja en el área? *

- ☒ Reside
- ☐ Trabaja
- ☐ Otra

Edad *

52

844/23

2- Tiempo de residir/trabajar en la zona *

- ☐ Menos de 1 año
- ☐ Entre 2 a 5 años
- ☒ Entre 6 y 10 años
- ☐ Más de 10 años

3- Nivel educativo *

- ☐ Primaria
- ☐ Secundaria
- ☒ Universitaria

4- ¿Tiene usted conocimiento del Proyecto? *

- ☐ Si
- ☒ No

5- ¿Cómo considera el proyecto para el área? *

- ☐ Positivo
- ☒ Negativo
- ☐ No sabe

6- ¿Estaría de acuerdo con que se ejecute el proyecto? *

- ☐ Si estaría de acuerdo
- ☐ No estaría de acuerdo
- ☒ Necesito más información

845pl

7- ¿Cuales problemas ambientales considera usted que este generaría? *

Aumento del tráfico vehicular

8- ¿Que medidas de mitigación, considera se deban adicionar? *

Asegurar el óptimo manejo de las agua residuales y su descarga al medio ambiente. Correcto manejo y almacenamiento de los desechos sólidos derivados de las actividades comerciales para evitar que la fauna local no se vea atraída y tenga acceso a ella.

9- ¿Cuáles son los beneficios que espera dará este proyecto a la comunidad? *

- ☐ Empleo
- ☒ Ocupación de un lote baldio
- ☐ Comercios cercanos
- ☐ Considera que no lo beneficia

10. ¿Cuáles serían las mayores afectaciones sociales cree usted se den durante la ejecución del proyecto?: *

Congestionamiento vial

11. ¿Cuáles serían las mayores afectaciones sociales cree usted se den durante la ejecución del proyecto?: *

Desmejorar del flujo vial en un cruce vehicular de alto tráfico.

12- ¿Que recomendaciones daría para la ejecución del proyecto? *

Estudiar la vialidad y el tráfico actual para agregar las mejoras que se requieran para que no impacten negativamente el tráfico a futuro. Siembra de árboles de la localidad (ejem: Espave, Guayacan)

Este contenido no ha sido creado ni aprobado por Google.

Google Formularios

846
17

ENCUESTA DE OPINIÓN

PROYECTO: CLAYTON STATION **PROMOTOR: SCALY INVESTMENT INC.** Ubicación: Albrook entre la avenida La Amistad y calle Albrook, Clayton, corregimiento de Ancón, distrito y provincia de Panamá.

El proyecto trata de la construcción de un Centro Comercial, a la ejecución de un proceso de movimiento de suelo y adecuación del terreno, en el que se requerirá un aproximado de veinte mil metros cúbicos de material de relleno (provenientes de una fuente autorizada), la construcción fuera de la servidumbre de protección, dividido en módulos o edificios de una sola planta, un sótano para estacionamientos, un total de cincuenta y Cuatro locales comerciales, una planta de tratamientos de las aguas residuales, un área para una franquicia.

Nombre del encuestado

Ana Cecilia Mannaert

Localización del proyecto



1- ¿Reside/Trabaja en el área? *

- ☒ Reside
☐ Trabaja
☐ Otra

Edad *

50

847

2- Tiempo de residir/trabajar en la zona *

- ☐ Menos de 1 año
- ☒ Entre 2 a 5 años
- ☐ Entre 6 y 10 años
- ☐ Más de 10 años

3- Nivel educativo *

- ☐ Primaria
- ☐ Secundaria
- ☒ Universitaria

4-¿Tiene usted conocimiento del Proyecto? *

- ☐ Si
- ☒ No

5- ¿Cómo considera el proyecto para el área? *

- ☒ Positivo
- ☐ Negativo
- ☐ No sabe

6- ¿Estaría de acuerdo con que se ejecute el proyecto? *

- ☒ Si estaría de acuerdo
- ☐ No estaría de acuerdo
- ☐ Necesito más información

7- ¿Cuales problemas ambientales considera usted que este generaría? *

Ninguno

8- ¿Que medidas de mitigación, considera se deban adicionar? *

9- ¿Cuáles son los beneficios que espera dará este proyecto a la comunidad? *

- ☐ Empleo
- ☐ Ocupación de un lote baldio
- ☒ Comercios cercanos
- ☐ Considera que no lo beneficia

10. ¿Cuáles serían las mayores afectaciones sociales cree usted se den durante la ejecución del proyecto?: *

El trafico

11. ¿Cuáles serían las mayores afectaciones sociales cree usted se den durante la ejecución del proyecto?: *

El trafico

12- ¿Que recomendaciones daría para la ejecución del proyecto? *

Pensar en maneras de aceder sin causar tranques para todos

Este contenido no ha sido creado ni aprobado por Google.

Google Formularios

849

ENCUESTA DE OPINIÓN

PROYECTO: CLAYTON STATION **PROMOTOR: SCALY INVESTMENT INC.** Ubicación: Albroom entre la avenida La Amistad y calle Albroom, Clayton, corregimiento de Ancón, distrito y provincia de Panamá.

El proyecto trata de la construcción de un Centro Comercial, a la ejecución de un proceso de movimiento de suelo y adecuación del terreno, en el que se requerirá un aproximado de veinte mil metros cúbicos de material de relleno (provenientes de una fuente autorizada), la construcción fuera de la servidumbre de protección, dividido en módulos o edificios de una sola planta, un sótano para estacionamientos, un total de cincuenta y Cuatro locales comerciales, una planta de tratamientos de las aguas residuales, un área para una franquicia.

Nombre del encuestado

Osmand Charpentier

Localización del proyecto



1- ¿Reside/Trabaja en el área? *

- ☒ Reside
- ☐ Trabaja
- ☐ Otra

Edad *

47

850 P3

2- Tiempo de residir/trabajar en la zona *

- ☐ Menos de 1 año
- ☒ Entre 2 a 5 años
- ☐ Entre 6 y 10 años
- ☐ Más de 10 años

3- Nivel educativo *

- ☐ Primaria
- ☐ Secundaria
- ☒ Universitaria

4-¿Tiene usted conocimiento del Proyecto? *

- ☒ Si
- ☐ No

5- ¿Cómo considera el proyecto para el área? *

- ☐ Positivo
- ☐ Negativo
- ☒ No sabe

6- ¿Estaría de acuerdo con que se ejecute el proyecto? *

- ☐ Si estaría de acuerdo
- ☐ No estaría de acuerdo
- ☒ Necesito más información

857 12

7- ¿Cuales problemas ambientales considera usted que este generaría? *

Quejas por el tema de Ciudad Jardin

8- ¿Que medidas de mitigación, considera se deban adicionar? *

Soluciones creativas al trafico

9- ¿Cuáles son los beneficios que espera dará este proyecto a la comunidad? *

- ☐ Empleo
- ☐ Ocupación de un lote baldio
- ☒ Comercios cercanos
- ☐ Considera que no lo beneficia

10. ¿Cuáles serían las mayores afectaciones sociales cree usted se den durante la ejecución del proyecto?: *

Generación de trafico

11. ¿Cuáles serían las mayores afectaciones sociales cree usted se den durante la ejecución del proyecto?: *

Generación de trafico

12- ¿Que recomendaciones daría para la ejecución del proyecto? *

Soluciones creativas para mitigar el tráfico sin tener que aumentar a 4 carriles la avenida Basilio Lakas

Este contenido no ha sido creado ni aprobado por Google.

Google Formularios

852
Bj

ENCUESTA DE OPINIÓN

PROYECTO: CLAYTON STATION **PROMOTOR: SCALY INVESTMENT INC.** Ubicación: Albrook entre la avenida La Amistad y calle Albrook, Clayton, corregimiento de Ancón, distrito y provincia de Panamá.

El proyecto trata de la construcción de un Centro Comercial, a la ejecución de un proceso de movimiento de suelo y adecuación del terreno, en el que se requerirá un aproximado de veinte mil metros cúbicos de material de relleno (provenientes de una fuente autorizada), la construcción fuera de la servidumbre de protección, dividido en módulos o edificios de una sola planta, un sótano para estacionamientos, un total de cincuenta y Cuatro locales comerciales, una planta de tratamientos de las aguas residuales, un área para una franquicia.

Nombre del encuestado

Nevil Guzmán

Localización del proyecto



1- ¿Reside/Trabaja en el área? *

- ☒ Reside
☐ Trabaja
☐ Otra

Edad *

60

853 B)

2- Tiempo de residir/trabajar en la zona *

- ☐ Menos de 1 año
- ☐ Entre 2 a 5 años
- ☐ Entre 6 y 10 años
- ☒ Más de 10 años

3- Nivel educativo *

- ☐ Primaria
- ☐ Secundaria
- ☒ Universitaria

4-¿Tiene usted conocimiento del Proyecto? *

- ☐ Si
- ☒ No

5- ¿Cómo considera el proyecto para el área? *

- ☒ Positivo
- ☐ Negativo
- ☐ No sabe

6- ¿Estaría de acuerdo con que se ejecute el proyecto? *

- ☒ Si estaría de acuerdo
- ☐ No estaría de acuerdo
- ☐ Necesito más información

8547

7- ¿Cuales problemas ambientales considera usted que este generaría? *

Ninguno

8- ¿Que medidas de mitigación, considera se deban adicionar? *

Seguir reforestando

9- ¿Cuáles son los beneficios que espera dará este proyecto a la comunidad? *

- ☒ Empleo
- ☐ Ocupación de un lote baldío
- ☐ Comercios cercanos
- ☐ Considera que no lo beneficia

10. ¿Cuáles serían las mayores afectaciones sociales cree usted se den durante la ejecución del proyecto?: *

Tranque

11. ¿Cuáles serían las mayores afectaciones sociales cree usted se den durante la ejecución del proyecto?: *

Ninguna

12- ¿Que recomendaciones daría para la ejecución del proyecto? *

La ampliación de las vías

Este contenido no ha sido creado ni aprobado por Google.

Google Formularios

4531

ENCUESTA DE OPINIÓN

PROYECTO: CLAYTON STATION **PROMOTOR: SCALY INVESTMENT INC.** Ubicación: Albrook entre la avenida La Amistad y calle Albrook, Clayton, corregimiento de Ancón, distrito y provincia de Panamá.

El proyecto trata de la construcción de un Centro Comercial, a la ejecución de un proceso de movimiento de suelo y adecuación del terreno, en el que se requerirá un aproximado de veinte mil metros cúbicos de material de relleno (provenientes de una fuente autorizada), la construcción fuera de la servidumbre de protección, dividido en módulos o edificios de una sola planta, un sótano para estacionamientos, un total de cincuenta y Cuatro locales comerciales, una planta de tratamientos de las aguas residuales, un área para una franquicia.

Nombre del encuestado

Localización del proyecto



1- ¿Reside/Trabaja en el área? *

- ☒ Reside
- ☐ Trabaja
- ☐ Otra

Edad *

40

856 PJ

2- Tiempo de residir/trabajar en la zona *

- ☐ Menos de 1 año
- ☒ Entre 2 a 5 años
- ☐ Entre 6 y 10 años
- ☐ Más de 10 años

3- Nivel educativo *

- ☐ Primaria
- ☐ Secundaria
- ☒ Universitaria

4- ¿Tiene usted conocimiento del Proyecto? *

- ☐ Si
- ☒ No

5- ¿Cómo considera el proyecto para el área? *

- ☐ Positivo
- ☒ Negativo
- ☐ No sabe

6- ¿Estaría de acuerdo con que se ejecute el proyecto? *

- ☐ Si estaría de acuerdo
- ☒ No estaría de acuerdo
- ☐ Necesito más información

957 31

7- ¿Cuales problemas ambientales considera usted que este generaría? *

Muchísimos, es insostenible

8- ¿Que medidas de mitigación, considera se deban adicionar? *

No construirlo

9- ¿Cuáles son los beneficios que espera dará este proyecto a la comunidad? *

- ☐ Empleo
- ☐ Ocupación de un lote baldio
- ☐ Comercios cercanos
- ☒ Considera que no lo beneficia

10. ¿Cuáles serían las mayores afectaciones sociales cree usted se den durante la ejecución del proyecto?: *

Destrucción de la naturaleza, agravamiento del trafico, inseguridad

11. ¿Cuáles serían las mayores afectaciones sociales cree usted se den durante la ejecución del proyecto?: *

Disminución de la paz y tranquilidad que se busca al vivir en Clayton

12- ¿Que recomendaciones daría para la ejecución del proyecto? *

No ejecutarlo

Este contenido no ha sido creado ni aprobado por Google.

Google Formularios

858 [B]

ENCUESTA DE OPINIÓN

PROYECTO: CLAYTON STATION **PROMOTOR: SCALY INVESTMENT INC.** Ubicación: Albbrook entre la avenida La Amistad y calle Albbrook, Clayton, corregimiento de Ancón, distrito y provincia de Panamá.

El proyecto trata de la construcción de un Centro Comercial, a la ejecución de un proceso de movimiento de suelo y adecuación del terreno, en el que se requerirá un aproximado de veinte mil metros cúbicos de material de relleno (provenientes de una fuente autorizada), la construcción fuera de la servidumbre de protección, dividido en módulos o edificios de una sola planta, un sótano para estacionamientos, un total de cincuenta y Cuatro locales comerciales, una planta de tratamientos de las aguas residuales, un área para una franquicia.

Nombre del encuestado

Marixa Espinosa

Localización del proyecto

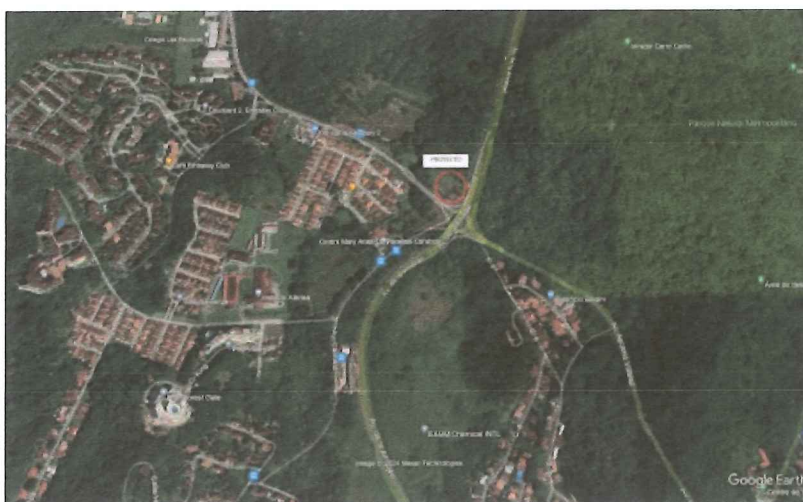

1- ¿Reside/Trabaja en el área? *

- ☒ Reside
- ☐ Trabaja
- ☐ Otra

Edad *

60 años

859 B

2- Tiempo de residir/trabajar en la zona *

- ☐ Menos de 1 año
- ☐ Entre 2 a 5 años
- ☐ Entre 6 y 10 años
- ☒ Más de 10 años

3- Nivel educativo *

- ☐ Primaria
- ☐ Secundaria
- ☒ Universitaria

4- ¿Tiene usted conocimiento del Proyecto? *

- ☒ Si
- ☐ No

5- ¿Cómo considera el proyecto para el área? *

- ☐ Positivo
- ☒ Negativo
- ☐ No sabe

6- ¿Estaría de acuerdo con que se ejecute el proyecto? *

- ☐ Si estaría de acuerdo
- ☒ No estaría de acuerdo
- ☐ Necesito más información

860 731

7- ¿Cuales problemas ambientales considera usted que este generaría? *

Esta área debe mantenerse verde, estamos cerca del Canal y debemos conservarla, además de lo colapsado del tráfico, con colegios, embajadas, oficinas públicas, etc

8- ¿Que medidas de mitigación, considera se deban adicionar? *

No construir

9- ¿Cuáles son los beneficios que espera dará este proyecto a la comunidad? *

- ☐ Empleo
- ☐ Ocupación de un lote baldío
- ☐ Comercios cercanos
- ☒ Considera que no lo beneficia

10. ¿Cuáles serían las mayores afectaciones sociales cree usted se den durante la ejecución del proyecto?: *

Más que social ambiental

11. ¿Cuáles serían las mayores afectaciones sociales cree usted se den durante la ejecución del proyecto?: *

Más allá de lo social ambiental

12- ¿Que recomendaciones daría para la ejecución del proyecto? *

Señores hay tantas áreas con construcciones abandonadas, porque no se enfocan en reconstruirlas y dejan las áreas verdes para beneficio de la flora y fauna? Pensemos un poco en el aire que podemos recibir más puro para todos, ya no más concreto en áreas verdes

Este contenido no ha sido creado ni aprobado por Google.

Google Formulario

961 28

ENCUESTA DE OPINIÓN

PROYECTO: CLAYTON STATION **PROMOTOR: SCALY INVESTMENT INC.** Ubicación: Albrook entre la avenida La Amistad y calle Albrook, Clayton, corregimiento de Ancón, distrito y provincia de Panamá.

El proyecto trata de la construcción de un Centro Comercial, a la ejecución de un proceso de movimiento de suelo y adecuación del terreno, en el que se requerirá un aproximado de veinte mil metros cúbicos de material de relleno (provenientes de una fuente autorizada), la construcción fuera de la servidumbre de protección, dividido en módulos o edificios de una sola planta, un sótano para estacionamientos, un total de cincuenta y Cuatro locales comerciales, una planta de tratamientos de las aguas residuales, un área para una franquicia.

Nombre del encuestado

Carolyn

Localización del proyecto



1- ¿Reside/Trabaja en el área? *

- ☒ Reside
- ☐ Trabaja
- ☐ Otra

Edad *

29

862 PJ

2- Tiempo de residir/trabajar en la zona *

- ☐ Menos de 1 año
- ☐ Entre 2 a 5 años
- ☐ Entre 6 y 10 años
- ☒ Más de 10 años

3- Nivel educativo *

- ☐ Primaria
- ☐ Secundaria
- ☒ Universitaria

4-¿Tiene usted conocimiento del Proyecto? *

- ☒ Si
- ☐ No

5- ¿Cómo considera el proyecto para el área? *

- ☐ Positivo
- ☒ Negativo
- ☐ No sabe

6- ¿Estaría de acuerdo con que se ejecute el proyecto? *

- ☐ Si estaría de acuerdo
- ☒ No estaría de acuerdo
- ☐ Necesito más información

863
8633

7- ¿Cuales problemas ambientales considera usted que este generaría? *

Esta es un área que debe ser protegida en beneficio de los animales, un centro comercial genera todo lo contrario.

8- ¿Que medidas de mitigación, considera se deban adicionar? *

Plantar arboles en el terreno

9- ¿Cuáles son los beneficios que espera dará este proyecto a la comunidad? *

- ☐ Empleo
- ☐ Ocupación de un lote baldio
- ☐ Comercios cercanos
- ☒ Considera que no lo beneficia

10. ¿Cuáles serían las mayores afectaciones sociales cree usted se den durante la ejecución del proyecto?: *

Mas tráfico en un area residencial, ya existen suficientes centros comerciales en el área.

11. ¿Cuáles serían las mayores afectaciones sociales cree usted se den durante la ejecución del proyecto?: *

Tráfico innecesario

12- ¿Que recomendaciones daría para la ejecución del proyecto? *

No proceder

Este contenido no ha sido creado ni aprobado por Google.

Google Formularios

864 13

ENCUESTA DE OPINIÓN

PROYECTO: CLAYTON STATION **PROMOTOR: SCALY INVESTMENT INC.** Ubicación: Albrook entre la avenida La Amistad y calle Albrook, Clayton, corregimiento de Ancón, distrito y provincia de Panamá.

El proyecto trata de la construcción de un Centro Comercial, a la ejecución de un proceso de movimiento de suelo y adecuación del terreno, en el que se requerirá un aproximado de veinte mil metros cúbicos de material de relleno (provenientes de una fuente autorizada), la construcción fuera de la servidumbre de protección, dividido en módulos o edificios de una sola planta, un sótano para estacionamientos, un total de cincuenta y Cuatro locales comerciales, una planta de tratamientos de las aguas residuales, un área para una franquicia.

Nombre del encuestado

Carlos Joseph González Espinosa

Localización del proyecto



1- ¿Reside/Trabaja en el área? *

- ☒ Reside
- ☐ Trabaja
- ☐ Otra

Edad *

34

8657B

2- Tiempo de residir/trabajar en la zona *

- ☐ Menos de 1 año
- ☐ Entre 2 a 5 años
- ☐ Entre 6 y 10 años
- ☒ Más de 10 años

3- Nivel educativo *

- ☐ Primaria
- ☐ Secundaria
- ☒ Universitaria

4-¿Tiene usted conocimiento del Proyecto? *

- ☒ Si
- ☐ No

5- ¿Cómo considera el proyecto para el área? *

- ☐ Positivo
- ☒ Negativo
- ☐ No sabe

6- ¿Estaría de acuerdo con que se ejecute el proyecto? *

- ☐ Si estaría de acuerdo
- ☒ No estaría de acuerdo
- ☐ Necesito más información

866 PJ

7- ¿Cuales problemas ambientales considera usted que este generaría? *

Tala de árboles, más tráfico, agua potable y servidas.

8- ¿Que medidas de mitigación, considera se deban adicionar? *

No construir

9- ¿Cuáles son los beneficios que espera dará este proyecto a la comunidad? *

- ☐ Empleo
- ☐ Ocupación de un lote baldio
- ☐ Comercios cercanos
- ☒ Considera que no lo beneficia

10. ¿Cuáles serían las mayores afectaciones sociales cree usted se den durante la ejecución del proyecto?: *

Ambiental, social

11. ¿Cuáles serían las mayores afectaciones sociales cree usted se den durante la ejecución del proyecto?: *

Tráfico.

12- ¿Que recomendaciones daría para la ejecución del proyecto? *

Que no lo hagan.

Este contenido no ha sido creado ni aprobado por Google.

Google Formularios

867 Rf

ENCUESTA DE OPINIÓN

PROYECTO: CLAYTON STATION **PROMOTOR: SCALY INVESTMENT INC.** Ubicación: Albrook entre la avenida La Amistad y calle Albrook, Clayton, corregimiento de Ancón, distrito y provincia de Panamá.

El proyecto trata de la construcción de un Centro Comercial, a la ejecución de un proceso de movimiento de suelo y adecuación del terreno, en el que se requerirá un aproximado de veinte mil metros cúbicos de material de relleno (provenientes de una fuente autorizada), la construcción fuera de la servidumbre de protección, dividido en módulos o edificios de una sola planta, un sótano para estacionamientos, un total de cincuenta y Cuatro locales comerciales, una planta de tratamientos de las aguas residuales, un área para una franquicia.

Nombre del encuestado

Localización del proyecto



1- ¿Reside/Trabaja en el área? *

- ☒ Reside
- ☐ Trabaja
- ☐ Otra

Edad *

47

867 PJ

2- Tiempo de residir/trabajar en la zona *

- ☐ Menos de 1 año
- ☐ Entre 2 a 5 años
- ☐ Entre 6 y 10 años
- ☒ Más de 10 años

3- Nivel educativo *

- ☐ Primaria
- ☐ Secundaria
- ☒ Universitaria

4-¿Tiene usted conocimiento del Proyecto? *

- ☐ Si
- ☒ No

5- ¿Cómo considera el proyecto para el área? *

- ☐ Positivo
- ☒ Negativo
- ☐ No sabe

6- ¿Estaría de acuerdo con que se ejecute el proyecto? *

- ☐ Si estaría de acuerdo
- ☒ No estaría de acuerdo
- ☐ Necesito más información

86873)

7- ¿Cuales problemas ambientales considera usted que este generaría? *

Las aguas servidas

8- ¿Que medidas de mitigación, considera se deban adicionar? *

No existe

9- ¿Cuáles son los beneficios que espera dará este proyecto a la comunidad? *

- ☐ Empleo
- ☐ Ocupación de un lote baldio
- ☐ Comercios cercanos
- ☒ Considera que no lo beneficia

10. ¿Cuáles serían las mayores afectaciones sociales cree usted se den durante la ejecución del proyecto?: *

Tránsito, inseguridad, contaminación

11. ¿Cuáles serían las mayores afectaciones sociales cree usted se den durante la ejecución del proyecto?: *

Indicadas en el punto 10

12- ¿Que recomendaciones daría para la ejecución del proyecto? *

No proceder hay muchos locales vacíos para qué van a hacer más

Este contenido no ha sido creado ni aprobado por Google.

Google Formularios

869 (3)

ENCUESTA DE OPINIÓN

PROYECTO: CLAYTON STATION **PROMOTOR: SCALY INVESTMENT INC.** Ubicación: Albrook entre la avenida La Amistad y calle Albrook, Clayton, corregimiento de Ancón, distrito y provincia de Panamá.

El proyecto trata de la construcción de un Centro Comercial, a la ejecución de un proceso de movimiento de suelo y adecuación del terreno, en el que se requerirá un aproximado de veinte mil metros cúbicos de material de relleno (provenientes de una fuente autorizada), la construcción fuera de la servidumbre de protección, dividido en módulos o edificios de una sola planta, un sótano para estacionamientos, un total de cincuenta y Cuatro locales comerciales, una planta de tratamientos de las aguas residuales, un área para una franquicia.

Nombre del encuestado

Aura carreira

Localización del proyecto



1- ¿Reside/Trabaja en el área? *

- ☒ Reside
- ☐ Trabaja
- ☐ Otra

Edad *

47

870/37

2- Tiempo de residir/trabajar en la zona *

- ☐ Menos de 1 año
- ☐ Entre 2 a 5 años
- ☒ Entre 6 y 10 años
- ☐ Más de 10 años

3- Nivel educativo *

- ☐ Primaria
- ☐ Secundaria
- ☒ Universitaria

4- ¿Tiene usted conocimiento del Proyecto? *

- ☒ Si
- ☐ No

5- ¿Cómo considera el proyecto para el área? *

- ☐ Positivo
- ☒ Negativo
- ☐ No sabe

6- ¿Estaría de acuerdo con que se ejecute el proyecto? *

- ☐ Si estaría de acuerdo
- ☒ No estaría de acuerdo
- ☐ Necesito más información

87/13

ENCUESTA DE OPINIÓN

PROYECTO: CLAYTON STATION **PROMOTOR: SCALY INVESTMENT INC.** Ubicación: Albrook entre la avenida La Amistad y calle Albrook, Clayton, corregimiento de Ancón, distrito y provincia de Panamá.

El proyecto trata de la construcción de un Centro Comercial, a la ejecución de un proceso de movimiento de suelo y adecuación del terreno, en el que se requerirá un aproximado de veinte mil metros cúbicos de material de relleno (provenientes de una fuente autorizada), la construcción fuera de la servidumbre de protección, dividido en módulos o edificios de una sola planta, un sótano para estacionamientos, un total de cincuenta y Cuatro locales comerciales, una planta de tratamientos de las aguas residuales, un área para una franquicia.

Nombre del encuestado

Localización del proyecto



1- ¿Reside/Trabaja en el área? *

- ☒ Reside
- ☐ Trabaja
- ☐ Otra

Edad *

48

873 RJ

7- ¿Cuales problemas ambientales considera usted que este generaría? *

Contaminacion

8- ¿Que medidas de mitigación, considera se deban adicionar? *

No

9- ¿Cuáles son los beneficios que espera dará este proyecto a la comunidad? *

- ☐ Empleo
- ☒ Ocupación de un lote baldio
- ☐ Comercios cercanos
- ☐ Considera que no lo beneficia

10. ¿Cuáles serían las mayores afectaciones sociales cree usted se den durante la ejecución del proyecto?: *

Tráfico

11. ¿Cuáles serían las mayores afectaciones sociales cree usted se den durante la ejecución del proyecto?: *

Tranque

12- ¿Que recomendaciones daría para la ejecución del proyecto? *

Negarlo

Este contenido no ha sido creado ni aprobado por Google.

Google Formularios

875 PJ

ENCUESTA DE OPINIÓN

PROYECTO: CLAYTON STATION **PROMOTOR: SCALY INVESTMENT INC.** Ubicación: Albrook entre la avenida La Amistad y calle Albrook, Clayton, corregimiento de Ancón, distrito y provincia de Panamá.

El proyecto trata de la construcción de un Centro Comercial, a la ejecución de un proceso de movimiento de suelo y adecuación del terreno, en el que se requerirá un aproximado de veinte mil metros cúbicos de material de relleno (provenientes de una fuente autorizada), la construcción fuera de la servidumbre de protección, dividido en módulos o edificios de una sola planta, un sótano para estacionamientos, un total de cincuenta y Cuatro locales comerciales, una planta de tratamientos de las aguas residuales, un área para una franquicia.

Nombre del encuestado

Tamara Jaspe

Localización del proyecto



1- ¿Reside/Trabaja en el área? *

- ☒ Reside
- ☐ Trabaja
- ☐ Otra

Edad *

58

87637

2- Tiempo de residir/trabajar en la zona *

- ☐ Menos de 1 año
- ☐ Entre 2 a 5 años
- ☐ Entre 6 y 10 años
- ☒ Más de 10 años

3- Nivel educativo *

- ☐ Primaria
- ☐ Secundaria
- ☒ Universitaria

4- ¿Tiene usted conocimiento del Proyecto? *

- ☐ Si
- ☒ No

5- ¿Cómo considera el proyecto para el área? *

- ☒ Positivo
- ☐ Negativo
- ☐ No sabe

6- ¿Estaría de acuerdo con que se ejecute el proyecto? *

- ☐ Si estaría de acuerdo
- ☐ No estaría de acuerdo
- ☒ Necesito más información

877
Bj

7- ¿Cuales problemas ambientales considera usted que este generaría? *

Incrementa el trafico vehicular con su consiguiente consumo excesivo de combustible

8- ¿Que medidas de mitigación, considera se deban adicionar? *

Mover CSS y otras oficinas publicas a otra area

9- ¿Cuáles son los beneficios que espera dará este proyecto a la comunidad? *

- ☐ Empleo
- ☒ Ocupación de un lote baldio
- ☐ Comercios cercanos
- ☐ Considera que no lo beneficia

10. ¿Cuáles serían las mayores afectaciones sociales cree usted se den durante la ejecución del proyecto?: *

Aunmento de trafico

11. ¿Cuáles serían las mayores afectaciones sociales cree usted se den durante la ejecución del proyecto?: *

Aumento de trafico

12- ¿Que recomendaciones daría para la ejecución del proyecto? *

Busquen la manera de parar la obra en horas pico 7am, 2pm y 5pm

Este contenido no ha sido creado ni aprobado por Google.

Google Formularios

878
12)

ENCUESTA DE OPINIÓN

PROYECTO: CLAYTON STATION **PROMOTOR: SCALY INVESTMENT INC.** Ubicación: Albbrook entre la avenida La Amistad y calle Albbrook, Clayton, corregimiento de Ancón, distrito y provincia de Panamá.

El proyecto trata de la construcción de un Centro Comercial, a la ejecución de un proceso de movimiento de suelo y adecuación del terreno, en el que se requerirá un aproximado de veinte mil metros cúbicos de material de relleno (provenientes de una fuente autorizada), la construcción fuera de la servidumbre de protección, dividido en módulos o edificios de una sola planta, un sótano para estacionamientos, un total de cincuenta y Cuatro locales comerciales, una planta de tratamientos de las aguas residuales, un área para una franquicia.

Nombre del encuestado

Localización del proyecto



1- ¿Reside/Trabaja en el área? *

- ☒ Reside
- ☐ Trabaja
- ☐ Otra

Edad *

58

877 Bf

2- Tiempo de residir/trabajar en la zona *

- ☐ Menos de 1 año
- ☐ Entre 2 a 5 años
- ☒ Entre 6 y 10 años
- ☐ Más de 10 años

3- Nivel educativo *

- ☐ Primaria
- ☐ Secundaria
- ☒ Universitaria

4- ¿Tiene usted conocimiento del Proyecto? *

- ☒ Si
- ☐ No

5- ¿Cómo considera el proyecto para el área? *

- ☐ Positivo
- ☒ Negativo
- ☐ No sabe

6- ¿Estaría de acuerdo con que se ejecute el proyecto? *

- ☐ Si estaría de acuerdo
- ☒ No estaría de acuerdo
- ☐ Necesito más información

88071

7- ¿Cuales problemas ambientales considera usted que este generaría? *

Deforestación, pérdida área boscosa, afecta habidad de los animales

8- ¿Que medidas de mitigación, considera se deban adicionar? *

No hacer el proyecto

9- ¿Cuáles son los beneficios que espera dará este proyecto a la comunidad? *

- ☐ Empleo
- ☐ Ocupación de un lote baldío
- ☐ Comercios cercanos
- ☒ Considera que no lo beneficia

10. ¿Cuáles serían las mayores afectaciones sociales cree usted se den durante la ejecución del proyecto?: *

Empeorar el tráfico que ya está afectado con las escuelas y otras instituciones como CSS, solo son carriles de una vía tanto para Clayton como

Para Albrook, no hay opción a vías alternas ya padecemos problemas de acceso a nuestros hogares y en caso de urgencias podemos perder una vida por lo imposible que es salir o entrar en horas de salida de los colegios o del CSS, para la rotonda, es horrible y ahora este proyecto Justo en medio del caos, va a empeorar el caos que ya existe.

11. ¿Cuáles serían las mayores afectaciones sociales cree usted se den durante la ejecución del proyecto?: *

Empeorar el tráfico que ya está afectado con las escuelas y otras instituciones como CSS, solo son carriles de una vía tanto para Clayton como

Para Albrook, no hay opción a vías alternas ya padecemos problemas de acceso a nuestros hogares y en caso de urgencias podemos perder una vida por lo imposible que es salir o entrar en horas de salida de los colegios o del CSS, para la rotonda, es horrible y ahora este proyecto Justo en medio del caos, va a empeorar el caos que ya existe.

12- ¿Que recomendaciones daría para la ejecución del proyecto? *

No hacer el proyecto

Este contenido no ha sido creado ni aprobado por Google.

Google Formularios

881

ENCUESTA DE OPINIÓN

PROYECTO: CLAYTON STATION **PROMOTOR: SCALY INVESTMENT INC.** Ubicación: Albbrook entre la avenida La Amistad y calle Albbrook, Clayton, corregimiento de Ancón, distrito y provincia de Panamá.

El proyecto trata de la construcción de un Centro Comercial, a la ejecución de un proceso de movimiento de suelo y adecuación del terreno, en el que se requerirá un aproximado de veinte mil metros cúbicos de material de relleno (provenientes de una fuente autorizada), la construcción fuera de la servidumbre de protección, dividido en módulos o edificios de una sola planta, un sótano para estacionamientos, un total de cincuenta y Cuatro locales comerciales, una planta de tratamientos de las aguas residuales, un área para una franquicia.

Nombre del encuestado

Localización del proyecto



1- ¿Reside/Trabaja en el área? *

☒ Reside

☐ Trabaja

☐ Otra

Edad *

56

882 PJ

2- Tiempo de residir/trabajar en la zona *

- ☐ Menos de 1 año
- ☐ Entre 2 a 5 años
- ☒ Entre 6 y 10 años
- ☐ Más de 10 años

3- Nivel educativo *

- ☐ Primaria
- ☐ Secundaria
- ☒ Universitaria

4- ¿Tiene usted conocimiento del Proyecto? *

- ☒ Si
- ☐ No

5- ¿Cómo considera el proyecto para el área? *

- ☒ Positivo
- ☐ Negativo
- ☐ No sabe

6- ¿Estaría de acuerdo con que se ejecute el proyecto? *

- ☒ Si estaría de acuerdo
- ☐ No estaría de acuerdo
- ☐ Necesito más información

883
R

7- ¿Cuales problemas ambientales considera usted que este generaría? *

Se verá en el momento por ahora no veo problemas

8- ¿Que medidas de mitigación, considera se deban adicionar? *

Vías de acceso más anchas

9- ¿Cuáles son los beneficios que espera dará este proyecto a la comunidad? *

- ☐ Empleo
- ☐ Ocupación de un lote baldio
- ☒ Comercios cercanos
- ☐ Considera que no lo beneficia

10. ¿Cuáles serían las mayores afectaciones sociales cree usted se den durante la ejecución del proyecto?: *

Tranques

11. ¿Cuáles serían las mayores afectaciones sociales cree usted se den durante la ejecución del proyecto?: *

Vías congestionadas

12- ¿Que recomendaciones daría para la ejecución del proyecto? *

Una vía de acceso q no moleste el tránsito vehicular

Este contenido no ha sido creado ni aprobado por Google.

Google Formularios

884
12

ENCUESTA DE OPINIÓN

PROYECTO: CLAYTON STATION **PROMOTOR: SCALY INVESTMENT INC.** Ubicación: Albrook entre la avenida La Amistad y calle Albrook, Clayton, corregimiento de Ancón, distrito y provincia de Panamá.

El proyecto trata de la construcción de un Centro Comercial, a la ejecución de un proceso de movimiento de suelo y adecuación del terreno, en el que se requerirá un aproximado de veinte mil metros cúbicos de material de relleno (provenientes de una fuente autorizada), la construcción fuera de la servidumbre de protección, dividido en módulos o edificios de una sola planta, un sótano para estacionamientos, un total de cincuenta y Cuatro locales comerciales, una planta de tratamientos de las aguas residuales, un área para una franquicia.

Nombre del encuestado

Pilar Santos

Localización del proyecto



1- ¿Reside/Trabaja en el área? *

☒ Reside

☐ Trabaja

☐ Otra

Edad *

56

884
mg

2- Tiempo de residir/trabajar en la zona *

- ☐ Menos de 1 año
- ☐ Entre 2 a 5 años
- ☐ Entre 6 y 10 años
- ☒ Más de 10 años

3- Nivel educativo *

- ☐ Primaria
- ☐ Secundaria
- ☒ Universitaria

4-¿Tiene usted conocimiento del Proyecto? *

- ☒ Si
- ☐ No

5- ¿Cómo considera el proyecto para el área? *

- ☐ Positivo
- ☒ Negativo
- ☐ No sabe

6- ¿Estaría de acuerdo con que se ejecute el proyecto? *

- ☐ Si estaría de acuerdo
- ☒ No estaría de acuerdo
- ☐ Necesito más información

P85
B)

7- ¿Cuales problemas ambientales considera usted que este generaría? *

Todo tipo, esta zona se debe conservar la naturaleza no seguir destruyéndose

8- ¿Que medidas de mitigación, considera se deban adicionar? *

Medidas hay pero nunca se cumplen.

9- ¿Cuáles son los beneficios que espera dará este proyecto a la comunidad? *

- ☐ Empleo
- ☐ Ocupación de un lote baldío
- ☐ Comercios cercanos
- ☒ Considera que no lo beneficia

10. ¿Cuáles serían las mayores afectaciones sociales cree usted se den durante la ejecución del proyecto?: *

Esta suele ser un hay tranquila, segura con la llegada de proyectos se complica, por otro lado, colapsan las vías de acceso, disminuye la presión de agua etc

11. ¿Cuáles serían las mayores afectaciones sociales cree usted se den durante la ejecución del proyecto?: *

Principalmente los robos en las casas, gente que no es de la comunidad deambulando a toda hora y mas peligrosos en la noche

12- ¿Que recomendaciones daría para la ejecución del proyecto? *

No se necesita mas. Destruyen el medio ambiente. No cabe duda que lo único que les interesa es sus ingresos no aportan nada.

Este contenido no ha sido creado ni aprobado por Google.

Google Formularios

886
B7

ENCUESTA DE OPINIÓN

PROYECTO: CLAYTON STATION **PROMOTOR: SCALY INVESTMENT INC.** Ubicación: Albrook entre la avenida La Amistad y calle Albrook, Clayton, corregimiento de Ancón, distrito y provincia de Panamá.

El proyecto trata de la construcción de un Centro Comercial, a la ejecución de un proceso de movimiento de suelo y adecuación del terreno, en el que se requerirá un aproximado de veinte mil metros cúbicos de material de relleno (provenientes de una fuente autorizada), la construcción fuera de la servidumbre de protección, dividido en módulos o edificios de una sola planta, un sótano para estacionamientos, un total de cincuenta y Cuatro locales comerciales, una planta de tratamientos de las aguas residuales, un área para una franquicia.

Nombre del encuestado

Ana

Localización del proyecto



1- ¿Reside/Trabaja en el área? *

☒ Reside

☐ Trabaja

☐ Otra

Edad *

38

887
PJ

2- Tiempo de residir/trabajar en la zona *

- ☐ Menos de 1 año
- ☐ Entre 2 a 5 años
- ☐ Entre 6 y 10 años
- ☒ Más de 10 años

3- Nivel educativo *

- ☐ Primaria
- ☐ Secundaria
- ☒ Universitaria

4-¿Tiene usted conocimiento del Proyecto? *

- ☒ Si
- ☐ No

5- ¿Cómo considera el proyecto para el área? *

- ☐ Positivo
- ☒ Negativo
- ☐ No sabe

6- ¿Estaría de acuerdo con que se ejecute el proyecto? *

- ☐ Si estaría de acuerdo
- ☒ No estaría de acuerdo
- ☐ Necesito más información

88871

9- ¿Cuáles son los beneficios que espera dará este proyecto a la comunidad? *

- ☐ Empleo
- ☐ Ocupación de un lote baldío
- ☐ Comercios cercanos
- ☒ Considera que no lo beneficia

10. ¿Cuáles serían las mayores afectaciones sociales cree usted se den durante la ejecución del proyecto?: *

Contaminación, acoso callejero, violencia, tráfico

11. ¿Cuáles serían las mayores afectaciones sociales cree usted se den durante la ejecución del proyecto?: *

Contaminación, acoso callejero, violencia, tráfico

12- ¿Que recomendaciones daría para la ejecución del proyecto? *

No realizarlo en ese punto

Este contenido no ha sido creado ni aprobado por Google.

Google Formularios

889
B

7- ¿Cuales problemas ambientales considera usted que este generaría? *

Afectaciones al Pque Metropolitano (incluyendo la biodiversidad, calidad del aire, contaminación auditiva, etc.)

8- ¿Que medidas de mitigación, considera se deban adicionar? *

Ampliación de vías de acceso, del sistema se alcantarillado, sistema de distribución de agua y recolección de desechos,

ENCUESTA DE OPINIÓN

PROYECTO: CLAYTON STATION **PROMOTOR: SCALY INVESTMENT INC.** Ubicación: Albrook entre la avenida La Amistad y calle Albrook, Clayton, corregimiento de Ancón, distrito y provincia de Panamá.

El proyecto trata de la construcción de un Centro Comercial, a la ejecución de un proceso de movimiento de suelo y adecuación del terreno, en el que se requerirá un aproximado de veinte mil metros cúbicos de material de relleno (provenientes de una fuente autorizada), la construcción fuera de la servidumbre de protección, dividido en módulos o edificios de una sola planta, un sótano para estacionamientos, un total de cincuenta y Cuatro locales comerciales, una planta de tratamientos de las aguas residuales, un área para una franquicia.

Nombre del encuestado

Localización del proyecto



1- ¿Reside/Trabaja en el área? *

- ☒ Reside
- ☐ Trabaja
- ☐ Otra

Edad *

62

891

2- Tiempo de residir/trabajar en la zona *

- ☐ Menos de 1 año
- ☐ Entre 2 a 5 años
- ☐ Entre 6 y 10 años
- ☒ Más de 10 años

3- Nivel educativo *

- ☐ Primaria
- ☐ Secundaria
- ☒ Universitaria

4-¿Tiene usted conocimiento del Proyecto? *

- ☐ Si
- ☒ No

5- ¿Cómo considera el proyecto para el área? *

- ☐ Positivo
- ☒ Negativo
- ☐ No sabe

6- ¿Estaría de acuerdo con que se ejecute el proyecto? *

- ☐ Si estaría de acuerdo
- ☒ No estaría de acuerdo
- ☐ Necesito más información

7- ¿Cuales problemas ambientales considera usted que este generaría? *

Afectaría la fauna ya que colinda con el parque Metropolitano y genera ruido visual ya que no armomiza con la naturaleza del área. También afectará la circulación vehicular en el sector.

8- ¿Que medidas de mitigación, considera se deban adicionar? *

No aprobar el proyecto

9- ¿Cuáles son los beneficios que espera dará este proyecto a la comunidad? *

- ☐ Empleo
- ☐ Ocupación de un lote baldio
- ☐ Comercios cercanos
- ☒ Considera que no lo beneficia

10. ¿Cuáles serían las mayores afectaciones sociales cree usted se den durante la ejecución del proyecto?: *

El proyecto no se debe ejecutar. Generará un congestionamiento en adición al ya existente.

11. ¿Cuáles serían las mayores afectaciones sociales cree usted se den durante la ejecución del proyecto?: *

Ruido, pérdida de tiempo, embotellamientos, accidentes vehiculares

12- ¿Que recomendaciones daría para la ejecución del proyecto? *

Que no se ejecute.

Este contenido no ha sido creado ni aprobado por Google.

Google Formularios

893 24

ENCUESTA DE OPINIÓN

PROYECTO: CLAYTON STATION **PROMOTOR: SCALY INVESTMENT INC.** Ubicación: Albrook entre la avenida La Amistad y calle Albrook, Clayton, corregimiento de Ancón, distrito y provincia de Panamá.

El proyecto trata de la construcción de un Centro Comercial, a la ejecución de un proceso de movimiento de suelo y adecuación del terreno, en el que se requerirá un aproximado de veinte mil metros cúbicos de material de relleno (provenientes de una fuente autorizada), la construcción fuera de la servidumbre de protección, dividido en módulos o edificios de una sola planta, un sótano para estacionamientos, un total de cincuenta y Cuatro locales comerciales, una planta de tratamientos de las aguas residuales, un área para una franquicia.

Nombre del encuestado

Anna Marissa Chávez

Localización del proyecto



1- ¿Reside/Trabaja en el área? *

- ☒ Reside
- ☐ Trabaja
- ☐ Otra

Edad *

52

8/4/24

2- Tiempo de residir/trabajar en la zona *

- ☐ Menos de 1 año
- ☐ Entre 2 a 5 años
- ☐ Entre 6 y 10 años
- ☒ Más de 10 años

3- Nivel educativo *

- ☐ Primaria
- ☐ Secundaria
- ☒ Universitaria

4-¿Tiene usted conocimiento del Proyecto? *

- ☒ Si
- ☐ No

5- ¿Cómo considera el proyecto para el área? *

- ☐ Positivo
- ☒ Negativo
- ☐ No sabe

6- ¿Estaría de acuerdo con que se ejecute el proyecto? *

- ☐ Si estaría de acuerdo
- ☒ No estaría de acuerdo
- ☐ Necesito más información

895 PJ

7- ¿Cuales problemas ambientales considera usted que este generaría? *

Todos: contaminación del aire por aumento de tráfico vehicular, contaminación visual, aumento de ruido que repercute en la vida silvestre circundante, aumento del volumen de basura en el area, disminuirá la presión de agua en las casas debido a que ustedes usarán un volumen exagerado de agua (como todos los malla), disminución de terreno que absorbe el agua de lluvia (se inundará la rotonda); entre otros.

8- ¿Que medidas de mitigación, considera se deban adicionar? *

Hacer drenajes para que el agua corra correctamente, usar para los estacionamientos cemento permeable, obligar a los locales comerciales a someterse a un plan de cero residuos, instalación de paneles solares, que los locales apaguen todas las luces al cerrar, entre otros.

9- ¿Cuáles son los beneficios que espera dará este proyecto a la comunidad? *

- ☐ Empleo
- ☐ Ocupación de un lote baldío
- ☐ Comercios cercanos
- ☒ Considera que no lo beneficia

10. ¿Cuáles serían las mayores afectaciones sociales cree usted se den durante la ejecución del proyecto?: *

Ruido, ensucian las calles y no las limpian, si hubiera protesta de obreros, cerrarán la calle.

11. ¿Cuáles serían las mayores afectaciones sociales cree usted se den durante la ejecución del proyecto?: *

Ruido, ensucian las calles y no las limpian, si hubiera protesta de obreros, cerrarán la calle.

12- ¿Que recomendaciones daría para la ejecución del proyecto? *

Que no lo hagan. En el área hay centros con muchos locales vacíos.

Este contenido no ha sido creado ni aprobado por Google.

Google Formularios

846

PROYECTO: CLAYTON STATION **PROMOTOR: SCALY INVESTMENT INC.** Ubicación: Albrook entre la avenida La Amistad y calle Albrook, Clayton, corregimiento de Ancón, distrito y provincia de Panamá.

Nombre del encuestado

☒ Reside

☐ Trabaja

☐ Otra

48

897 38

2- Tiempo de residir/trabajar en la zona *

- ☐ Menos de 1 año
- ☐ Entre 2 a 5 años
- ☐ Entre 6 y 10 años
- ☒ Más de 10 años

3- Nivel educativo *

- ☐ Primaria
- ☐ Secundaria
- ☒ Universitaria

4- ¿Tiene usted conocimiento del Proyecto? *

- ☐ Si
- ☒ No

5- ¿Cómo considera el proyecto para el área? *

- ☐ Positivo
- ☒ Negativo
- ☐ No sabe

6- ¿Estaría de acuerdo con que se ejecute el proyecto? *

- ☐ Si estaría de acuerdo
- ☒ No estaría de acuerdo
- ☐ Necesito más información

898 B
JK

7- ¿Cuales problemas ambientales considera usted que este generaría? *

Deforestación , colapso de los servicios de agua y luz

8- ¿Que medidas de mitigación, considera se deban adicionar? *

No al proyecto

9- ¿Cuáles son los beneficios que espera dará este proyecto a la comunidad? *

- ☐ Empleo
- ☐ Ocupación de un lote baldio
- ☐ Comercios cercanos
- ☒ Considera que no lo beneficia

10. ¿Cuáles serían las mayores afectaciones sociales cree usted se den durante la ejecución del proyecto?: *

Tráfico

11. ¿Cuáles serían las mayores afectaciones sociales cree usted se den durante la ejecución del proyecto?: *

Tránsito

12- ¿Que recomendaciones daría para la ejecución del proyecto? *

No lo construyan

Este contenido no ha sido creado ni aprobado por Google.

Google Formularios

899 B1

ENCUESTA DE OPINIÓN

PROYECTO: CLAYTON STATION **PROMOTOR: SCALY INVESTMENT INC.** Ubicación: Albrook entre la avenida La Amistad y calle Albrook, Clayton, corregimiento de Ancón, distrito y provincia de Panamá.

El proyecto trata de la construcción de un Centro Comercial, a la ejecución de un proceso de movimiento de suelo y adecuación del terreno, en el que se requerirá un aproximado de veinte mil metros cúbicos de material de relleno (provenientes de una fuente autorizada), la construcción fuera de la servidumbre de protección, dividido en módulos o edificios de una sola planta, un sótano para estacionamientos, un total de cincuenta y Cuatro locales comerciales, una planta de tratamientos de las aguas residuales, un área para una franquicia.

Nombre del encuestado

Localización del proyecto



1- ¿Reside/Trabaja en el área? *

- ☒ Reside
- ☐ Trabaja
- ☐ Otra

Edad *

60

900 B

2- Tiempo de residir/trabajar en la zona *

- ☐ Menos de 1 año
- ☐ Entre 2 a 5 años
- ☐ Entre 6 y 10 años
- ☒ Más de 10 años

3- Nivel educativo *

- ☐ Primaria
- ☐ Secundaria
- ☒ Universitaria

4-¿Tiene usted conocimiento del Proyecto? *

- ☐ Si
- ☒ No

5- ¿Cómo considera el proyecto para el área? *

- ☒ Positivo
- ☐ Negativo
- ☐ No sabe

6- ¿Estaría de acuerdo con que se ejecute el proyecto? *

- ☒ Si estaría de acuerdo
- ☐ No estaría de acuerdo
- ☐ Necesito más información

901 PJ

7- ¿Cuales problemas ambientales considera usted que este generaría? *

Ninguna

8- ¿Que medidas de mitigación, considera se deban adicionar? *

Ninguna

9- ¿Cuáles son los beneficios que espera dará este proyecto a la comunidad? *

- ☐ Empleo
- ☒ Ocupación de un lote baldio
- ☐ Comercios cercanos
- ☐ Considera que no lo beneficia

10. ¿Cuáles serían las mayores afectaciones sociales cree usted se den durante la ejecución del proyecto?: *

Ninguna

11. ¿Cuáles serían las mayores afectaciones sociales cree usted se den durante la ejecución del proyecto?: *

Ninguna

12- ¿Que recomendaciones daría para la ejecución del proyecto? *

Rapidez

Este contenido no ha sido creado ni aprobado por Google.

Google Formularios

902
PJ

ENCUESTA DE OPINIÓN

PROYECTO: CLAYTON STATION **PROMOTOR: SCALY INVESTMENT INC.** Ubicación: Albbrook entre la avenida La Amistad y calle Albbrook, Clayton, corregimiento de Ancón, distrito y provincia de Panamá.

El proyecto trata de la construcción de un Centro Comercial, a la ejecución de un proceso de movimiento de suelo y adecuación del terreno, en el que se requerirá un aproximado de veinte mil metros cúbicos de material de relleno (provenientes de una fuente autorizada), la construcción fuera de la servidumbre de protección, dividido en módulos o edificios de una sola planta, un sótano para estacionamientos, un total de cincuenta y Cuatro locales comerciales, una planta de tratamientos de las aguas residuales, un área para una franquicia.

Nombre del encuestado

Dandra

Localización del proyecto



1- ¿Reside/Trabaja en el área? *

- ☒ Reside
☐ Trabaja
☐ Otra

Edad *

50

903
B

2- Tiempo de residir/trabajar en la zona *

- ☐ Menos de 1 año
- ☐ Entre 2 a 5 años
- ☐ Entre 6 y 10 años
- ☒ Más de 10 años

3- Nivel educativo *

- ☐ Primaria
- ☐ Secundaria
- ☒ Universitaria

4-¿Tiene usted conocimiento del Proyecto? *

- ☐ Si
- ☒ No

5- ¿Cómo considera el proyecto para el área? *

- ☐ Positivo
- ☒ Negativo
- ☐ No sabe

6- ¿Estaría de acuerdo con que se ejecute el proyecto? *

- ☐ Si estaría de acuerdo
- ☒ No estaría de acuerdo
- ☐ Necesito más información

904
ms

7- ¿Cuales problemas ambientales considera usted que este generaría? *

Contaminación del aire, degradación del suelo, deforestación descontrolada, afectación a la biodiversidad del área, contaminación por desechos mal dispuestos, contaminación ambiental general por crecimiento industrial sin planeación adecuada.

8- ¿Que medidas de mitigación, considera se deban adicionar? *

No existen porque no hay control ni supervisión fiable.

9- ¿Cuáles son los beneficios que espera dará este proyecto a la comunidad? *

- ☐ Empleo
- ☐ Ocupación de un lote baldío
- ☐ Comercios cercanos
- ☒ Considera que no lo beneficia

10. ¿Cuáles serían las mayores afectaciones sociales cree usted se den durante la ejecución del proyecto?: *

Violaciones a las leyes ambientales

11. ¿Cuáles serían las mayores afectaciones sociales cree usted se den durante la ejecución del proyecto?: *

Violaciones a las leyes ambientales

12- ¿Que recomendaciones daría para la ejecución del proyecto? *

La no ejecución

Este contenido no ha sido creado ni aprobado por Google.

Google Formularios

905
R

ENCUESTA DE OPINIÓN

PROYECTO: CLAYTON STATION **PROMOTOR: SCALY INVESTMENT INC.** Ubicación: Albrook entre la avenida La Amistad y calle Albrook, Clayton, corregimiento de Ancón, distrito y provincia de Panamá.

El proyecto trata de la construcción de un Centro Comercial, a la ejecución de un proceso de movimiento de suelo y adecuación del terreno, en el que se requerirá un aproximado de veinte mil metros cúbicos de material de relleno (provenientes de una fuente autorizada), la construcción fuera de la servidumbre de protección, dividido en módulos o edificios de una sola planta, un sótano para estacionamientos, un total de cincuenta y Cuatro locales comerciales, una planta de tratamientos de las aguas residuales, un área para una franquicia.

Nombre del encuestado

Gladys

Localización del proyecto



1- ¿Reside/Trabaja en el área? *

- ☒ Reside
- ☐ Trabaja
- ☐ Otra

Edad *

53

906
Rf

2- Tiempo de residir/trabajar en la zona *

- ☐ Menos de 1 año
- ☐ Entre 2 a 5 años
- ☐ Entre 6 y 10 años
- ☒ Más de 10 años

3- Nivel educativo *

- ☐ Primaria
- ☐ Secundaria
- ☒ Universitaria

4- ¿Tiene usted conocimiento del Proyecto? *

- ☐ Si
- ☒ No

5- ¿Cómo considera el proyecto para el área? *

- ☐ Positivo
- ☒ Negativo
- ☐ No sabe

6- ¿Estaría de acuerdo con que se ejecute el proyecto? *

- ☐ Si estaría de acuerdo
- ☒ No estaría de acuerdo
- ☐ Necesito más información

907
Bj

7- ¿Cuales problemas ambientales considera usted que este generaría? *

No se respeta la la ley, el área no está adecuada para tanto tráfico, ya hay colegios y gasolineras que no deberían estar, adicional a la embajada de EEUU, seguro social.

8- ¿Que medidas de mitigación, considera se deban adicionar? *

No hacer más proyectos

9- ¿Cuáles son los beneficios que espera dará este proyecto a la comunidad? *

- ☐ Empleo
- ☐ Ocupación de un lote baldio
- ☐ Comercios cercanos
- ☒ Considera que no lo beneficia

10. ¿Cuáles serían las mayores afectaciones sociales cree usted se den durante la ejecución del proyecto?: *

Tráfico, infundaciones

11. ¿Cuáles serían las mayores afectaciones sociales cree usted se den durante la ejecución del proyecto?: *

Caos del tráfico

12- ¿Que recomendaciones daría para la ejecución del proyecto? *

No ejecutar

Este contenido no ha sido creado ni aprobado por Google.

Google Formularios

908
Rf

ENCUESTA DE OPINIÓN

PROYECTO: CLAYTON STATION **PROMOTOR: SCALY INVESTMENT INC.** Ubicación: Albrook entre la avenida La Amistad y calle Albrook, Clayton, corregimiento de Ancón, distrito y provincia de Panamá.

El proyecto trata de la construcción de un Centro Comercial, a la ejecución de un proceso de movimiento de suelo y adecuación del terreno, en el que se requerirá un aproximado de veinte mil metros cúbicos de material de relleno (provenientes de una fuente autorizada), la construcción fuera de la servidumbre de protección, dividido en módulos o edificios de una sola planta, un sótano para estacionamientos, un total de cincuenta y Cuatro locales comerciales, una planta de tratamientos de las aguas residuales, un área para una franquicia.

Nombre del encuestado

Ilana

Localización del proyecto



1- ¿Reside/Trabaja en el área? *

- ☒ Reside
- ☐ Trabaja
- ☐ Otra

Edad *

30

909
Bf

2- Tiempo de residir/trabajar en la zona *

- ☐ Menos de 1 año
- ☒ Entre 2 a 5 años
- ☐ Entre 6 y 10 años
- ☐ Más de 10 años

3- Nivel educativo *

- ☐ Primaria
- ☐ Secundaria
- ☒ Universitaria

4-¿Tiene usted conocimiento del Proyecto? *

- ☐ Si
- ☒ No

5- ¿Cómo considera el proyecto para el área? *

- ☐ Positivo
- ☒ Negativo
- ☐ No sabe

6- ¿Estaría de acuerdo con que se ejecute el proyecto? *

- ☐ Si estaría de acuerdo
- ☒ No estaría de acuerdo
- ☐ Necesito más información

910
21

7- ¿Cuales problemas ambientales considera usted que este generaría? *

Deforestación, reducción de biodiversidad, disturbios a la vida silvestre, contaminación luminaria, aumento de tráfico vehicular, aumento de temperatura por la deforestación, entre otros

8- ¿Que medidas de mitigación, considera se deban adicionar? *

Parar de construir en zonas protegidas y/o biodiversas. Sería un crimen quitar aún más espacio habitable de la vida silvestre en esta zona

9- ¿Cuáles son los beneficios que espera dará este proyecto a la comunidad? *

- ☐ Empleo
- ☐ Ocupación de un lote baldio
- ☐ Comercios cercanos
- ☒ Considera que no lo beneficia

10. ¿Cuáles serían las mayores afectaciones sociales cree usted se den durante la ejecución del proyecto?: *

Ruido, polvo, contaminación luminaria, aumento de tráfico.

11. ¿Cuáles serían las mayores afectaciones sociales cree usted se den durante la ejecución del proyecto?: *

Lo mismo que antes. Además de quitar la esencia de paz y privacidad del área.

12- ¿Que recomendaciones daría para la ejecución del proyecto? *

No llevarlo acabo. Que los desarrolladores tomen una pausa y consideran sus valores. Más dinero para ellos a cambio de todo lo ante mencionado.

Este contenido no ha sido creado ni aprobado por Google.

Google Formularios

911
B

ENCUESTA DE OPINIÓN

PROYECTO: CLAYTON STATION **PROMOTOR: SCALY INVESTMENT INC.** Ubicación: Albrook entre la avenida La Amistad y calle Albrook, Clayton, corregimiento de Ancón, distrito y provincia de Panamá.

El proyecto trata de la construcción de un Centro Comercial, a la ejecución de un proceso de movimiento de suelo y adecuación del terreno, en el que se requerirá un aproximado de veinte mil metros cúbicos de material de relleno (provenientes de una fuente autorizada), la construcción fuera de la servidumbre de protección, dividido en módulos o edificios de una sola planta, un sótano para estacionamientos, un total de cincuenta y Cuatro locales comerciales, una planta de tratamientos de las aguas residuales, un área para una franquicia.

Nombre del encuestado

Andrea Villarreal

Localización del proyecto

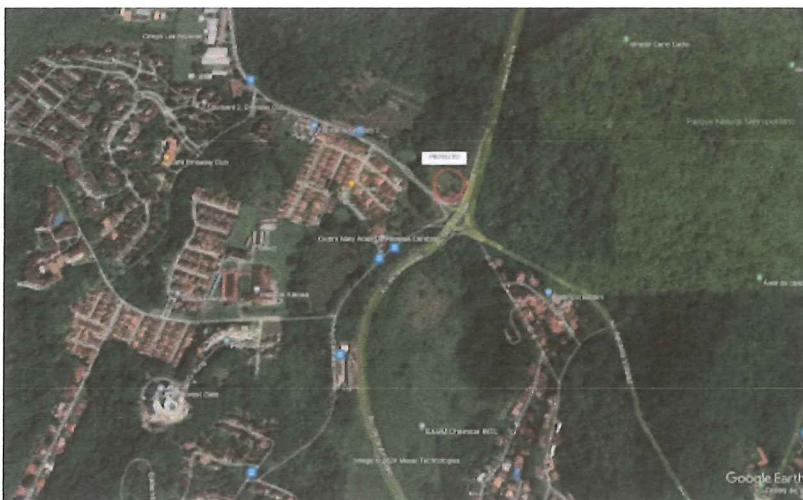

1- ¿Reside/Trabaja en el área? *

- ☒ Reside
- ☐ Trabaja
- ☐ Otra

Edad *

25

912
Bj

2- Tiempo de residir/trabajar en la zona *

- ☐ Menos de 1 año
- ☐ Entre 2 a 5 años
- ☐ Entre 6 y 10 años
- ☒ Más de 10 años

3- Nivel educativo *

- ☐ Primaria
- ☐ Secundaria
- ☒ Universitaria

4-¿Tiene usted conocimiento del Proyecto? *

- ☒ Si
- ☐ No

5- ¿Cómo considera el proyecto para el área? *

- ☐ Positivo
- ☒ Negativo
- ☐ No sabe

6- ¿Estaría de acuerdo con que se ejecute el proyecto? *

- ☐ Si estaría de acuerdo
- ☒ No estaría de acuerdo
- ☐ Necesito más información

9/3
12

7- ¿Cuales problemas ambientales considera usted que este generaría? *

Deforestación de areas verdes PROTEGIDAS. Desplazo de especies y aumento de atropellos animales por desorientación.
Polución lumínica y sonora, contaminación porque en Panamá no hay cultura de limpieza.
Aumento de tráfico ya existente en el area, que por consiguiente empeora todo tipo de polución.
A diario escuchamos que el Canal de Panamá se queda sin agua, deforestar y construir en áreas aledañas no es lo que necesita el país.

8- ¿Que medidas de mitigación, considera se deban adicionar? *

Estoy en contra del proyecto.

9- ¿Cuáles son los beneficios que espera dará este proyecto a la comunidad? *

- ☐ Empleo
- ☐ Ocupación de un lote baldio
- ☐ Comercios cercanos
- ☒ Considera que no lo beneficia

10. ¿Cuáles serían las mayores afectaciones sociales cree usted se den durante la ejecución del proyecto?: *

Tráfico. Residentes del área en contra del proyecto.

11. ¿Cuáles serían las mayores afectaciones sociales cree usted se den durante la ejecución del proyecto?: ***12- ¿Que recomendaciones daría para la ejecución del proyecto? ***

No llevarlo a cabo en este area

Este contenido no ha sido creado ni aprobado por Google.

Google Formularios

919/10

ENCUESTA DE OPINIÓN

PROYECTO: CLAYTON STATION **PROMOTOR: SCALY INVESTMENT INC.** Ubicación: Albrook entre la avenida La Amistad y calle Albrook, Clayton, corregimiento de Ancón, distrito y provincia de Panamá.

El proyecto trata de la construcción de un Centro Comercial, a la ejecución de un proceso de movimiento de suelo y adecuación del terreno, en el que se requerirá un aproximado de veinte mil metros cúbicos de material de relleno (provenientes de una fuente autorizada), la construcción fuera de la servidumbre de protección, dividido en módulos o edificios de una sola planta, un sótano para estacionamientos, un total de cincuenta y Cuatro locales comerciales, una planta de tratamientos de las aguas residuales, un área para una franquicia.

Nombre del encuestado

Localización del proyecto



1- ¿Reside/Trabaja en el área? *

☒ Reside

☐ Trabaja

☐ Otra

Edad *

54

9/11/24

2- Tiempo de residir/trabajar en la zona *

- ☐ Menos de 1 año
- ☐ Entre 2 a 5 años
- ☐ Entre 6 y 10 años
- ☒ Más de 10 años

3- Nivel educativo *

- ☐ Primaria
- ☐ Secundaria
- ☒ Universitaria

4- ¿Tiene usted conocimiento del Proyecto? *

- ☒ Si
- ☐ No

5- ¿Cómo considera el proyecto para el área? *

- ☐ Positivo
- ☒ Negativo
- ☐ No sabe

6- ¿Estaría de acuerdo con que se ejecute el proyecto? *

- ☐ Si estaría de acuerdo
- ☒ No estaría de acuerdo
- ☐ Necesito más información

7- ¿Cuales problemas ambientales considera usted que este generaría? *

Deforestacion, contaminacion sonora, polucion, generacion de mas basura

8- ¿Que medidas de mitigación, considera se deban adicionar? *

No contruir en zonas de parque metropolitano unico pulmon de esta ciudad

9- ¿Cuáles son los beneficios que espera dará este proyecto a la comunidad? *

- ☐ Empleo
- ☐ Ocupación de un lote baldío
- ☐ Comercios cercanos
- ☒ Considera que no lo beneficia

10. ¿Cuáles serían las mayores afectaciones sociales cree usted se den durante la ejecución del proyecto?: *

Tranque, robos

11. ¿Cuáles serían las mayores afectaciones sociales cree usted se den durante la ejecución del proyecto?: *

Robos, obstruccion vehicular

12- ¿Que recomendaciones daría para la ejecución del proyecto? *

No construya

Este contenido no ha sido creado ni aprobado por Google.

Google Formularios

917
Mj

ENCUESTA DE OPINIÓN

PROYECTO: CLAYTON STATION **PROMOTOR: SCALY INVESTMENT INC.** Ubicación: Albroom entre la avenida La Amistad y calle Albroom, Clayton, corregimiento de Ancón, distrito y provincia de Panamá.

El proyecto trata de la construcción de un Centro Comercial, a la ejecución de un proceso de movimiento de suelo y adecuación del terreno, en el que se requerirá un aproximado de veinte mil metros cúbicos de material de relleno (provenientes de una fuente autorizada), la construcción fuera de la servidumbre de protección, dividido en módulos o edificios de una sola planta, un sótano para estacionamientos, un total de cincuenta y Cuatro locales comerciales, una planta de tratamientos de las aguas residuales, un área para una franquicia.

Nombre del encuestado

Ada Garuz

Localización del proyecto

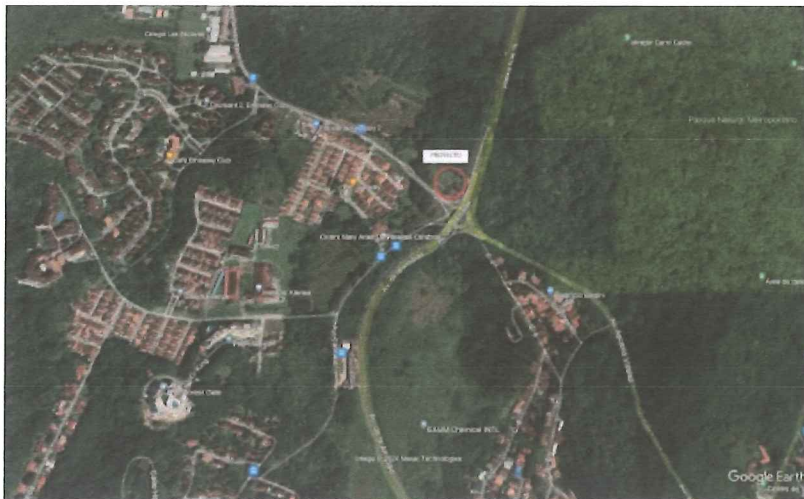

1- ¿Reside/Trabaja en el área? *

☒ Reside

☐ Trabaja

☐ Otra

Edad *

51

9/8/24

2- Tiempo de residir/trabajar en la zona *

- ☐ Menos de 1 año
- ☐ Entre 2 a 5 años
- ☐ Entre 6 y 10 años
- ☒ Más de 10 años

3- Nivel educativo *

- ☐ Primaria
- ☐ Secundaria
- ☒ Universitaria

4- ¿Tiene usted conocimiento del Proyecto? *

- ☐ Si
- ☒ No

5- ¿Cómo considera el proyecto para el área? *

- ☐ Positivo
- ☒ Negativo
- ☐ No sabe

6- ¿Estaría de acuerdo con que se ejecute el proyecto? *

- ☐ Si estaría de acuerdo
- ☒ No estaría de acuerdo
- ☐ Necesito más información

919
2/

7- ¿Cuales problemas ambientales considera usted que este generaría? *

Destrucción de bosques, afectación a la fauna, polución, contaminación auditiva y visual.

8- ¿Que medidas de mitigación, considera se deban adicionar? *

No hacer el proyecto.

9- ¿Cuáles son los beneficios que espera dará este proyecto a la comunidad? *

- ☐ Empleo
- ☐ Ocupación de un lote baldío
- ☐ Comercios cercanos
- ☒ Considera que no lo beneficia

10. ¿Cuáles serían las mayores afectaciones sociales cree usted se den durante la ejecución del proyecto?: *

Aumento de delincuencia, tráfico, ruido, basura, conexión a infraestructura YA colapsada. Baja la calidad de vida.

11. ¿Cuáles serían las mayores afectaciones sociales cree usted se den durante la ejecución del proyecto?: *

Aumento de contaminación, muerte de fauna y flora, tráfico obstaculizado, suciedad, ruido, destrucción del ambiente Ciudad Jardín para más concreto. Baja la calidad de vida.

12- ¿Que recomendaciones daría para la ejecución del proyecto? *

No ejecutarlo.

Este contenido no ha sido creado ni aprobado por Google.

Google Formularios

920
18

ENCUESTA DE OPINIÓN

PROYECTO: CLAYTON STATION **PROMOTOR: SCALY INVESTMENT INC.** Ubicación: Albrook entre la avenida La Amistad y calle Albrook, Clayton, corregimiento de Ancón, distrito y provincia de Panamá.

El proyecto trata de la construcción de un Centro Comercial, a la ejecución de un proceso de movimiento de suelo y adecuación del terreno, en el que se requerirá un aproximado de veinte mil metros cúbicos de material de relleno (provenientes de una fuente autorizada), la construcción fuera de la servidumbre de protección, dividido en módulos o edificios de una sola planta, un sótano para estacionamientos, un total de cincuenta y Cuatro locales comerciales, una planta de tratamientos de las aguas residuales, un área para una franquicia.

Nombre del encuestado

Carlos

Localización del proyecto



1- ¿Reside/Trabaja en el área? *

- ☒ Reside
- ☐ Trabaja
- ☐ Otra

Edad *

23

921
B)

2- Tiempo de residir/trabajar en la zona *

- ☐ Menos de 1 año
- ☐ Entre 2 a 5 años
- ☐ Entre 6 y 10 años
- ☒ Más de 10 años

3- Nivel educativo *

- ☐ Primaria
- ☐ Secundaria
- ☒ Universitaria

4- ¿Tiene usted conocimiento del Proyecto? *

- ☐ Si
- ☒ No

5- ¿Cómo considera el proyecto para el área? *

- ☐ Positivo
- ☒ Negativo
- ☐ No sabe

6- ¿Estaría de acuerdo con que se ejecute el proyecto? *

- ☐ Si estaría de acuerdo
- ☐ No estaría de acuerdo
- ☒ Necesito más información

927
A

7- ¿Cuales problemas ambientales considera usted que este generaría? *

Razones ambientales:

Contaminación, deforestación, sequía

8- ¿Que medidas de mitigación, considera se deban adicionar? ***9- ¿Cuáles son los beneficios que espera dará este proyecto a la comunidad? ***

- ☒ Empleo
- ☐ Ocupación de un lote baldío
- ☐ Comercios cercanos
- ☐ Considera que no lo beneficia

10. ¿Cuáles serían las mayores afectaciones sociales cree usted se den durante la ejecución del proyecto?: *

Tráfico, residentes de Clayton en contra

11. ¿Cuáles serían las mayores afectaciones sociales cree usted se den durante la ejecución del proyecto?: *

Tráfico, residentes de Clayton en contra

12- ¿Que recomendaciones daría para la ejecución del proyecto? *

Este contenido no ha sido creado ni aprobado por Google.

Google Formularios

923
BJ

ENCUESTA DE OPINIÓN

PROYECTO: CLAYTON STATION **PROMOTOR: SCALY INVESTMENT INC.** Ubicación: Albrook entre la avenida La Amistad y calle Albrook, Clayton, corregimiento de Ancón, distrito y provincia de Panamá.

El proyecto trata de la construcción de un Centro Comercial, a la ejecución de un proceso de movimiento de suelo y adecuación del terreno, en el que se requerirá un aproximado de veinte mil metros cúbicos de material de relleno (provenientes de una fuente autorizada), la construcción fuera de la servidumbre de protección, dividido en módulos o edificios de una sola planta, un sótano para estacionamientos, un total de cincuenta y Cuatro locales comerciales, una planta de tratamientos de las aguas residuales, un área para una franquicia.

Nombre del encuestado

Maria Fernanda Rios

Localización del proyecto



1- ¿Reside/Trabaja en el área? *

- ☒ Reside
- ☐ Trabaja
- ☐ Otra

Edad *

55

924
13/

2- Tiempo de residir/trabajar en la zona *

- ☐ Menos de 1 año
- ☐ Entre 2 a 5 años
- ☐ Entre 6 y 10 años
- ☒ Más de 10 años

3- Nivel educativo *

- ☐ Primaria
- ☐ Secundaria
- ☒ Universitaria

4- ¿Tiene usted conocimiento del Proyecto? *

- ☐ Si
- ☒ No

5- ¿Cómo considera el proyecto para el área? *

- ☒ Positivo
- ☐ Negativo
- ☐ No sabe

6- ¿Estaría de acuerdo con que se ejecute el proyecto? *

- ☒ Si estaría de acuerdo
- ☐ No estaría de acuerdo
- ☐ Necesito más información

925
12

7- ¿Cuales problemas ambientales considera usted que este generaría? *

Empeorará el tránsito
Generación de basura

8- ¿Que medidas de mitigación, considera se deban adicionar? *

Solicitar al MOP hagan un acceso directo de la salida desde Clayton que suba hacia el puente que va al Dorado
Estación de reciclaje y tratamiento dw aguas

9- ¿Cuáles son los beneficios que espera dará este proyecto a la comunidad? *

- ☐ Empleo
- ☐ Ocupación de un lote baldio
- ☒ Comercios cercanos
- ☐ Considera que no lo beneficia

10. ¿Cuáles serían las mayores afectaciones sociales cree usted se den durante la ejecución del proyecto?: *

Trafico

11. ¿Cuáles serían las mayores afectaciones sociales cree usted se den durante la ejecución del proyecto?: *

Tradici

12- ¿Que recomendaciones daría para la ejecución del proyecto? *

Coordinar con el MOP para que mejore la rotonda

Este contenido no ha sido creado ni aprobado por Google.

Google Formularios

926
M

ENCUESTA DE OPINIÓN

PROYECTO: CLAYTON STATION **PROMOTOR: SCALY INVESTMENT INC.** Ubicación: Albrook entre la avenida La Amistad y calle Albrook, Clayton, corregimiento de Ancón, distrito y provincia de Panamá.

El proyecto trata de la construcción de un Centro Comercial, a la ejecución de un proceso de movimiento de suelo y adecuación del terreno, en el que se requerirá un aproximado de veinte mil metros cúbicos de material de relleno (provenientes de una fuente autorizada), la construcción fuera de la servidumbre de protección, dividido en módulos o edificios de una sola planta, un sótano para estacionamientos, un total de cincuenta y Cuatro locales comerciales, una planta de tratamientos de las aguas residuales, un área para una franquicia.

Nombre del encuestado

Federico Liao

Localización del proyecto



1- ¿Reside/Trabaja en el área? *

- ☒ Reside
- ☐ Trabaja
- ☐ Otra

Edad *

58

227
M

2- Tiempo de residir/trabajar en la zona *

- ☐ Menos de 1 año
- ☐ Entre 2 a 5 años
- ☒ Entre 6 y 10 años
- ☐ Más de 10 años

3- Nivel educativo *

- ☐ Primaria
- ☐ Secundaria
- ☒ Universitaria

4- ¿Tiene usted conocimiento del Proyecto? *

- ☐ Si
- ☒ No

5- ¿Cómo considera el proyecto para el área? *

- ☒ Positivo
- ☐ Negativo
- ☐ No sabe

6- ¿Estaría de acuerdo con que se ejecute el proyecto? *

- ☒ Si estaría de acuerdo
- ☐ No estaría de acuerdo
- ☐ Necesito más información

928

7- ¿Cuales problemas ambientales considera usted que este generaría? *

Mayor trafico, tranque en la entrada y salida

8- ¿Que medidas de mitigación, considera se deban adicionar? *

Adecuar el redonder, ampliar los carriles de acceso de Clayton, y un gran entrada al mall para q no interrumpa el libre transito al entrar y salir de Clayton

9- ¿Cuáles son los beneficios que espera dará este proyecto a la comunidad? *

- ☐ Empleo
- ☐ Ocupación de un lote baldio
- ☒ Comercios cercanos
- ☐ Considera que no lo beneficia

10. ¿Cuáles serían las mayores afectaciones sociales cree usted se den durante la ejecución del proyecto?: *

Tranque, trafico en hora pico

11. ¿Cuáles serían las mayores afectaciones sociales cree usted se den durante la ejecución del proyecto?: *

Tranque

12- ¿Que recomendaciones daría para la ejecución del proyecto? *

Planificar los carriles de acceso y salida del mall q no afecte el transito

Este contenido no ha sido creado ni aprobado por Google.

Google Formularios

929
mj

ENCUESTA DE OPINIÓN

PROYECTO: CLAYTON STATION **PROMOTOR: SCALY INVESTMENT INC.** Ubicación: Albrook entre la avenida La Amistad y calle Albrook, Clayton, corregimiento de Ancón, distrito y provincia de Panamá.

El proyecto trata de la construcción de un Centro Comercial, a la ejecución de un proceso de movimiento de suelo y adecuación del terreno, en el que se requerirá un aproximado de veinte mil metros cúbicos de material de relleno (provenientes de una fuente autorizada), la construcción fuera de la servidumbre de protección, dividido en módulos o edificios de una sola planta, un sótano para estacionamientos, un total de cincuenta y Cuatro locales comerciales, una planta de tratamientos de las aguas residuales, un área para una franquicia.

Nombre del encuestado

Liz

Localización del proyecto



1- ¿Reside/Trabaja en el área? *

- ☒ Reside
- ☐ Trabaja
- ☐ Otra

Edad *

50

930

2- Tiempo de residir/trabajar en la zona *

- ☐ Menos de 1 año
- ☐ Entre 2 a 5 años
- ☐ Entre 6 y 10 años
- ☒ Más de 10 años

3- Nivel educativo *

- ☐ Primaria
- ☐ Secundaria
- ☒ Universitaria

4-¿Tiene usted conocimiento del Proyecto? *

- ☐ Si
- ☒ No

5- ¿ Cómo considera el proyecto para el área? *

- ☐ Positivo
- ☒ Negativo
- ☐ No sabe

6- ¿Estaría de acuerdo con que se ejecute el proyecto? *

- ☐ Si estaría de acuerdo
- ☒ No estaría de acuerdo
- ☐ Necesito más información

7- ¿Cuales problemas ambientales considera usted que este generaría? *

Tala, falta de agua, extinción de flora y fauna y destrucción del paisaje natural

8- ¿Que medidas de mitigación, considera se deban adicionar? *

No hacer el proyecto

9- ¿Cuáles son los beneficios que espera dará este proyecto a la comunidad? *

- ☐ Empleo
- ☐ Ocupación de un lote baldío
- ☐ Comercios cercanos
- ☒ Considera que no lo beneficia

10. ¿Cuáles serían las mayores afectaciones sociales cree usted se den durante la ejecución del proyecto?: *

Robos, tráfico

11. ¿Cuáles serían las mayores afectaciones sociales cree usted se den durante la ejecución del proyecto?: *

Robos, trafico

12- ¿Que recomendaciones daría para la ejecución del proyecto? *

Que no se haga

Este contenido no ha sido creado ni aprobado por Google.

Google Formularios

13/

932

ENCUESTA DE OPINIÓN

PROYECTO: CLAYTON STATION **PROMOTOR: SCALY INVESTMENT INC.** Ubicación: Albrook entre la avenida La Amistad y calle Albrook, Clayton, corregimiento de Ancón, distrito y provincia de Panamá.

El proyecto trata de la construcción de un Centro Comercial, a la ejecución de un proceso de movimiento de suelo y adecuación del terreno, en el que se requerirá un aproximado de veinte mil metros cúbicos de material de relleno (provenientes de una fuente autorizada), la construcción fuera de la servidumbre de protección, dividido en módulos o edificios de una sola planta, un sótano para estacionamientos, un total de cincuenta y Cuatro locales comerciales, una planta de tratamientos de las aguas residuales, un área para una franquicia.

Nombre del encuestado

Ayelen Olivera

Localización del proyecto



1- ¿Reside/Trabaja en el área? *

☒ Reside

☐ Trabaja

☐ Otra

Edad *

44

BJ
933

2- Tiempo de residir/trabajar en la zona *

- ☐ Menos de 1 año
- ☐ Entre 2 a 5 años
- ☒ Entre 6 y 10 años
- ☐ Más de 10 años

3- Nivel educativo *

- ☐ Primaria
- ☐ Secundaria
- ☒ Universitaria

4- ¿Tiene usted conocimiento del Proyecto? *

- ☐ Si
- ☒ No

5- ¿Cómo considera el proyecto para el área? *

- ☐ Positivo
- ☒ Negativo
- ☐ No sabe

6- ¿Estaría de acuerdo con que se ejecute el proyecto? *

- ☐ Si estaría de acuerdo
- ☒ No estaría de acuerdo
- ☐ Necesito más información

934
PJ

7- ¿Cuales problemas ambientales considera usted que este generaría? *

Mas transito y en consecuencia contaminación sonora y aerea por emisión de gases

8- ¿Que medidas de mitigación, considera se deban adicionar? *

No llevarlo a cabo, estas son areas verdes, ese proyecto es para otra zona

9- ¿Cuáles son los beneficios que espera dará este proyecto a la comunidad? *

- ☐ Empleo
- ☐ Ocupación de un lote baldio
- ☐ Comercios cercanos
- ☒ Considera que no lo beneficia

10. ¿Cuáles serían las mayores afectaciones sociales cree usted se den durante la ejecución del proyecto?: *

Tranques (mas de los que ya hay justamente en esa rotonda y esa zona) que afectarían tanto Clayton como Albrook

11. ¿Cuáles serían las mayores afectaciones sociales cree usted se den durante la ejecución del proyecto?: *

Ya respondí arriba

12- ¿Que recomendaciones daría para la ejecución del proyecto? *

No hacerlo. Nos oponemos fuertemente

Este contenido no ha sido creado ni aprobado por Google.

Google Formularios

935
10

ENCUESTA DE OPINIÓN

PROYECTO: CLAYTON STATION **PROMOTOR: SCALY INVESTMENT INC.** Ubicación: Albrook entre la avenida La Amistad y calle Albrook, Clayton, corregimiento de Ancón, distrito y provincia de Panamá.

El proyecto trata de la construcción de un Centro Comercial, a la ejecución de un proceso de movimiento de suelo y adecuación del terreno, en el que se requerirá un aproximado de veinte mil metros cúbicos de material de relleno (provenientes de una fuente autorizada), la construcción fuera de la servidumbre de protección, dividido en módulos o edificios de una sola planta, un sótano para estacionamientos, un total de cincuenta y Cuatro locales comerciales, una planta de tratamientos de las aguas residuales, un área para una franquicia.

Nombre del encuestado

Shrill Figueroa

Localización del proyecto

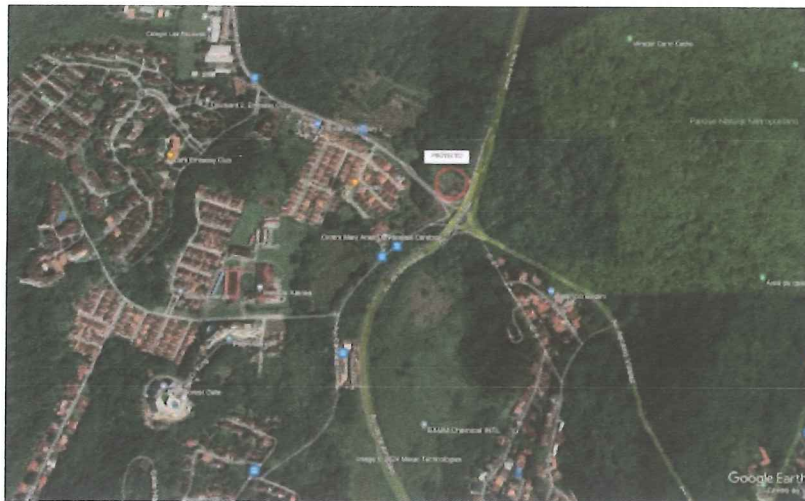

1- ¿Reside/Trabaja en el área? *

☒ Reside

☐ Trabaja

☐ Otra

Edad *

59

936
18

2- Tiempo de residir/trabajar en la zona *

- ☐ Menos de 1 año
- ☐ Entre 2 a 5 años
- ☐ Entre 6 y 10 años
- ☒ Más de 10 años

3- Nivel educativo *

- ☐ Primaria
- ☐ Secundaria
- ☒ Universitaria

4-¿Tiene usted conocimiento del Proyecto? *

- ☒ Si
- ☐ No

5- ¿Cómo considera el proyecto para el área? *

- ☐ Positivo
- ☒ Negativo
- ☐ No sabe

6- ¿Estaría de acuerdo con que se ejecute el proyecto? *

- ☐ Si estaría de acuerdo
- ☒ No estaría de acuerdo
- ☐ Necesito más información



7- ¿Cuales problemas ambientales considera usted que este generaría? *

Tala de árboles, tranques, contaminación, etc

8- ¿Que medidas de mitigación, considera se deban adicionar? *

No construir

9- ¿Cuáles son los beneficios que espera dará este proyecto a la comunidad? *

- ☐ Empleo
- ☐ Ocupación de un lote baldío
- ☐ Comercios cercanos
- ☒ Considera que no lo beneficia

10. ¿Cuáles serían las mayores afectaciones sociales cree usted se den durante la ejecución del proyecto?: *

Más tranques de los que tenemos a diario, que es una locura.

11. ¿Cuáles serían las mayores afectaciones sociales cree usted se den durante la ejecución del proyecto?: *

No queremos más proyectos

12- ¿Que recomendaciones daría para la ejecución del proyecto? *

No construir

Este contenido no ha sido creado ni aprobado por Google.

Google Formularios

938
178

ENCUESTA DE OPINIÓN

PROYECTO: CLAYTON STATION **PROMOTOR: SCALY INVESTMENT INC.** Ubicación: Albrook entre la avenida La Amistad y calle Albrook, Clayton, corregimiento de Ancón, distrito y provincia de Panamá.

El proyecto trata de la construcción de un Centro Comercial, a la ejecución de un proceso de movimiento de suelo y adecuación del terreno, en el que se requerirá un aproximado de veinte mil metros cúbicos de material de relleno (provenientes de una fuente autorizada), la construcción fuera de la servidumbre de protección, dividido en módulos o edificios de una sola planta, un sótano para estacionamientos, un total de cincuenta y Cuatro locales comerciales, una planta de tratamientos de las aguas residuales, un área para una franquicia.

Nombre del encuestado

Localización del proyecto



1- ¿Reside/Trabaja en el área? *

- ☒ Reside
- ☐ Trabaja
- ☐ Otra

Edad *

51

939
RJ

2- Tiempo de residir/trabajar en la zona *

- ☐ Menos de 1 año
- ☐ Entre 2 a 5 años
- ☐ Entre 6 y 10 años
- ☒ Más de 10 años

3- Nivel educativo *

- ☐ Primaria
- ☐ Secundaria
- ☒ Universitaria

4-¿Tiene usted conocimiento del Proyecto? *

- ☐ Si
- ☒ No

5- ¿Cómo considera el proyecto para el área? *

- ☐ Positivo
- ☒ Negativo
- ☐ No sabe

6- ¿Estaría de acuerdo con que se ejecute el proyecto? *

- ☐ Si estaría de acuerdo
- ☒ No estaría de acuerdo
- ☐ Necesito más información

7- ¿Cuales problemas ambientales considera usted que este generaría? *

Contaminación, vial, Sonora y estética. Más concreto y edificios en área verde que supuestamente es protegida como ciudad jardín.

8- ¿Que medidas de mitigación, considera se deban adicionar? *

Limitar el área de construcción y asegurar que no se talen árboles cercanos

9- ¿Cuáles son los beneficios que espera dará este proyecto a la comunidad? *

- ☐ Empleo
- ☐ Ocupación de un lote baldio
- ☐ Comercios cercanos
- ☒ Considera que no lo beneficia

10. ¿Cuáles serían las mayores afectaciones sociales cree usted se den durante la ejecución del proyecto?: *

Tráfico, contaminación de alcantarillas

11. ¿Cuáles serían las mayores afectaciones sociales cree usted se den durante la ejecución del proyecto?: *

Misma respuesta que arriba

12- ¿Que recomendaciones daría para la ejecución del proyecto? *

Limitar el tamaño de la construcción

Este contenido no ha sido creado ni aprobado por Google.

Google Formularios

941
M

ENCUESTA DE OPINIÓN

PROYECTO: CLAYTON STATION **PROMOTOR: SCALY INVESTMENT INC.** Ubicación: Albrook entre la avenida La Amistad y calle Albrook, Clayton, corregimiento de Ancón, distrito y provincia de Panamá.

El proyecto trata de la construcción de un Centro Comercial, a la ejecución de un proceso de movimiento de suelo y adecuación del terreno, en el que se requerirá un aproximado de veinte mil metros cúbicos de material de relleno (provenientes de una fuente autorizada), la construcción fuera de la servidumbre de protección, dividido en módulos o edificios de una sola planta, un sótano para estacionamientos, un total de cincuenta y Cuatro locales comerciales, una planta de tratamientos de las aguas residuales, un área para una franquicia.

Nombre del encuestado

Mari

Localización del proyecto



1- ¿Reside/Trabaja en el área? *

- ☐ Reside
- ☐ Trabaja
- ☒ Otra

Edad *

50

942

2- Tiempo de residir/trabajar en la zona *

- ☐ Menos de 1 año
- ☐ Entre 2 a 5 años
- ☐ Entre 6 y 10 años
- ☒ Más de 10 años

3- Nivel educativo *

- ☐ Primaria
- ☐ Secundaria
- ☒ Universitaria

4- ¿Tiene usted conocimiento del Proyecto? *

- ☒ Si
- ☐ No

5- ¿Cómo considera el proyecto para el área? *

- ☐ Positivo
- ☒ Negativo
- ☐ No sabe

6- ¿Estaría de acuerdo con que se ejecute el proyecto? *

- ☐ Si estaría de acuerdo
- ☒ No estaría de acuerdo
- ☐ Necesito más información

943
Rf

7- ¿Cuales problemas ambientales considera usted que este generaría? *

Más tráfico, la rotonda es terrible el tráfico, sin agua y cortes de luz porque la infraestructura de los servicios públicos que hay ya no aguanta, más contaminación, problemas disposición de basura

8- ¿Que medidas de mitigación, considera se deban adicionar? *

No construir ahí

9- ¿Cuáles son los beneficios que espera dará este proyecto? *

- ☐ Empleo
- ☐ Ocupación de un lote baldio
- ☐ Comercios cercanos
- ☒ Considera que no lo beneficia

10. ¿Cuáles serían las mayores afectaciones sociales cree usted se den durante la ejecución del proyecto?: *

Tráfico, deforestación, contaminación, basura, sin agua y electricidad

11. ¿Cuáles serían las mayores afectaciones sociales cree usted se den durante la ejecución del proyecto?: *

Deforestación, contaminación, tráfico, sin agua

12- ¿Que recomendaciones daría para la ejecución del proyecto? *

No construir

Este contenido no ha sido creado ni aprobado por Google.

Google Formularios

744
17

ENCUESTA DE OPINIÓN

PROYECTO: CLAYTON STATION **PROMOTOR: SCALY INVESTMENT INC.** Ubicación: Albrook entre la avenida La Amistad y calle Albrook, Clayton, corregimiento de Ancón, distrito y provincia de Panamá.

El proyecto trata de la construcción de un Centro Comercial, a la ejecución de un proceso de movimiento de suelo y adecuación del terreno, en el que se requerirá un aproximado de veinte mil metros cúbicos de material de relleno (provenientes de una fuente autorizada), la construcción fuera de la servidumbre de protección, dividido en módulos o edificios de una sola planta, un sótano para estacionamientos, un total de cincuenta y Cuatro locales comerciales, una planta de tratamientos de las aguas residuales, un área para una franquicia.

Nombre del encuestado

Nadji de Hernández

Localización del proyecto



1- ¿Reside/Trabaja en el área? *

- ☒ Reside
- ☐ Trabaja
- ☐ Otra

Edad *

49

9.11.24

2- Tiempo de residir/trabajar en la zona *

- ☐ Menos de 1 año
- ☐ Entre 2 a 5 años
- ☐ Entre 6 y 10 años
- ☒ Más de 10 años

3- Nivel educativo *

- ☐ Primaria
- ☐ Secundaria
- ☒ Universitaria

4-¿ Tiene usted conocimiento del Proyecto? *

- ☒ Si
- ☐ No

5- ¿ Cómo considera el proyecto para el área? *

- ☐ Positivo
- ☒ Negativo
- ☐ No sabe

6- ¿Estaría de acuerdo con que se ejecute el proyecto? *

- ☐ Si estaría de acuerdo
- ☒ No estaría de acuerdo
- ☐ Necesito más información

946
mj

7- ¿Cuales problemas ambientales considera usted que este generaría? *

Daño a la fauna y flora del área

8- ¿Que medidas de mitigación, considera se deban adicionar? *

De no poder detenerlo, hacer el proyecto más chico

9- ¿Cuáles son los beneficios que espera dará este proyecto a la comunidad? *

- ☐ Empleo
- ☐ Ocupación de un lote baldio
- ☐ Comercios cercanos
- ☒ Considera que no lo beneficia

10. ¿Cuáles serían las mayores afectaciones sociales cree usted se den durante la ejecución del proyecto?: *

Aumento de robos en el área, como ya ha ocurrido cuando se han hecho otros proyectos

11. ¿Cuáles serían las mayores afectaciones sociales cree usted se den durante la ejecución del proyecto?: *

Tranque vehicular

12- ¿Que recomendaciones daría para la ejecución del proyecto? *

Presentar los informes de impacto ambiental y social que de han realizado

Este contenido no ha sido creado ni aprobado por Google.

Google Formularios

347
M)

ENCUESTA DE OPINIÓN

PROYECTO: CLAYTON STATION **PROMOTOR: SCALY INVESTMENT INC.** Ubicación: Albrook entre la avenida La Amistad y calle Albrook, Clayton, corregimiento de Ancón, distrito y provincia de Panamá.

El proyecto trata de la construcción de un Centro Comercial, a la ejecución de un proceso de movimiento de suelo y adecuación del terreno, en el que se requerirá un aproximado de veinte mil metros cúbicos de material de relleno (provenientes de una fuente autorizada), la construcción fuera de la servidumbre de protección, dividido en módulos o edificios de una sola planta, un sótano para estacionamientos, un total de cincuenta y Cuatro locales comerciales, una planta de tratamientos de las aguas residuales, un área para una franquicia.

Nombre del encuestado

Carolina Chaviedo

Localización del proyecto



1- ¿Reside/Trabaja en el área? *

- ☒ Reside
- ☐ Trabaja
- ☐ Otra

Edad *

46

948
m

2- Tiempo de residir/trabajar en la zona *

- ☐ Menos de 1 año
- ☐ Entre 2 a 5 años
- ☒ Entre 6 y 10 años
- ☐ Más de 10 años

3- Nivel educativo *

- ☐ Primaria
- ☐ Secundaria
- ☒ Universitaria

4-¿Tiene usted conocimiento del Proyecto? *

- ☐ Si
- ☒ No

5- ¿Cómo considera el proyecto para el área? *

- ☐ Positivo
- ☒ Negativo
- ☐ No sabe

6- ¿Estaría de acuerdo con que se ejecute el proyecto? *

- ☐ Si estaría de acuerdo
- ☒ No estaría de acuerdo
- ☐ Necesito más información

949

7- ¿Cuales problemas ambientales considera usted que este generaría? *

Destrucción del ecosistema de muchas especies que habitan en la zona. Generación de desechos, ruido, entre otros.

8- ¿Que medidas de mitigación, considera se deban adicionar? *

Generar alternativas para evitar que el tráfico en la zona empeore.

9- ¿Cuáles son los beneficios que espera dará este proyecto a la comunidad? *

- ☐ Empleo
- ☐ Ocupación de un lote baldío
- ☐ Comercios cercanos
- ☒ Considera que no lo beneficia

10. ¿Cuáles serían las mayores afectaciones sociales cree usted se den durante la ejecución del proyecto?: *

Disminución de la calidad de vida de quienes habitamos en la zona, debido a los tranques que ocurrirán, quizás interrupción de los servicios básicos durante la construcción

11. ¿Cuáles serían las mayores afectaciones sociales cree usted se den durante la ejecución del proyecto?: *

pregunta repetida. Igual a la # 10

12- ¿Que recomendaciones daría para la ejecución del proyecto? *

Consulta ciudadana

Este contenido no ha sido creado ni aprobado por Google.

Google Formularios

950 Bf

ENCUESTA DE OPINIÓN

PROYECTO: CLAYTON STATION **PROMOTOR: SCALY INVESTMENT INC.** Ubicación: Albrook entre la avenida La Amistad y calle Albrook, Clayton, corregimiento de Ancón, distrito y provincia de Panamá.

El proyecto trata de la construcción de un Centro Comercial, a la ejecución de un proceso de movimiento de suelo y adecuación del terreno, en el que se requerirá un aproximado de veinte mil metros cúbicos de material de relleno (provenientes de una fuente autorizada), la construcción fuera de la servidumbre de protección, dividido en módulos o edificios de una sola planta, un sótano para estacionamientos, un total de cincuenta y Cuatro locales comerciales, una planta de tratamientos de las aguas residuales, un área para una franquicia.

Nombre del encuestado

Manuel

Localización del proyecto



1- ¿Reside/Trabaja en el área? *

- ☐ Reside
- ☒ Trabaja
- ☐ Otra

Edad *

38

951 13

2- Tiempo de residir/trabajar en la zona *

- ☐ Menos de 1 año
- ☐ Entre 2 a 5 años
- ☒ Entre 6 y 10 años
- ☐ Más de 10 años

3- Nivel educativo *

- ☐ Primaria
- ☐ Secundaria
- ☒ Universitaria

4- ¿Tiene usted conocimiento del Proyecto? *

- ☐ Si
- ☒ No

5- ¿Cómo considera el proyecto para el área? *

- ☒ Positivo
- ☐ Negativo
- ☐ No sabe

6- ¿Estaría de acuerdo con que se ejecute el proyecto? *

- ☒ Si estaría de acuerdo
- ☐ No estaría de acuerdo
- ☐ Necesito más información

95291

7- ¿Cuales problemas ambientales considera usted que este generaría? *

Ruido, tráfico, aguas servidas, obstrucción de alcantarillas, inundaciones

8- ¿Que medidas de mitigación, considera se deban adicionar? *

Tienen que tomar en cuenta los accesos, evitar embotellamientos. Mantener areas verdes alrededor, integradas al proyecto siguiendo las prácticas de la zona, y cuidado con el manejo de aguas pluviales.

9- ¿Cuáles son los beneficios que espera dará este proyecto a la comunidad? *

- ☐ Empleo
- ☐ Ocupación de un lote baldio
- ☒ Comercios cercanos
- ☐ Considera que no lo beneficia

10. ¿Cuáles serían las mayores afectaciones sociales cree usted se den durante la ejecución del proyecto?: *

Tráfico

11. ¿Cuáles serían las mayores afectaciones sociales cree usted se den durante la ejecución del proyecto?: *

Ruido, flujo de personas ajenas al area, inseguridad

12- ¿Que recomendaciones daría para la ejecución del proyecto? *

Tomar en cuenta incluir negocios que brinden algun beneficio a la comunidad

Este contenido no ha sido creado ni aprobado por Google.

Google Formularios

953 PJ

ENCUESTA DE OPINIÓN

PROYECTO: CLAYTON STATION **PROMOTOR: SCALY INVESTMENT INC.** Ubicación: Albrook entre la avenida La Amistad y calle Albrook, Clayton, corregimiento de Ancón, distrito y provincia de Panamá.

El proyecto trata de la construcción de un Centro Comercial, a la ejecución de un proceso de movimiento de suelo y adecuación del terreno, en el que se requerirá un aproximado de veinte mil metros cúbicos de material de relleno (provenientes de una fuente autorizada), la construcción fuera de la servidumbre de protección, dividido en módulos o edificios de una sola planta, un sótano para estacionamientos, un total de cincuenta y Cuatro locales comerciales, una planta de tratamientos de las aguas residuales, un área para una franquicia.

Nombre del encuestado

Localización del proyecto



1- ¿Reside/Trabaja en el área? *

- ☒ Reside
- ☐ Trabaja
- ☐ Otra

Edad *

45

954 N

2- Tiempo de residir/trabajar en la zona *

- ☐ Menos de 1 año
- ☐ Entre 2 a 5 años
- ☒ Entre 6 y 10 años
- ☐ Más de 10 años

3- Nivel educativo *

- ☐ Primaria
- ☐ Secundaria
- ☒ Universitaria

4- ¿Tiene usted conocimiento del Proyecto? *

- ☐ Si
- ☒ No

5- ¿Cómo considera el proyecto para el área? *

- ☒ Positivo
- ☐ Negativo
- ☐ No sabe

6- ¿Estaría de acuerdo con que se ejecute el proyecto? *

- ☒ Si estaría de acuerdo
- ☐ No estaría de acuerdo
- ☐ Necesito más información

955/pj

7- ¿Cuales problemas ambientales considera usted que este generaría? *

Ninguno

8- ¿Que medidas de mitigación, considera se deban adicionar? *

Orden vial

9- ¿Cuáles son los beneficios que espera dará este proyecto a la comunidad? *

- ☐ Empleo
- ☐ Ocupación de un lote baldio
- ☒ Comercios cercanos
- ☐ Considera que no lo beneficia

10. ¿Cuáles serían las mayores afectaciones sociales cree usted se den durante la ejecución del proyecto?: *

Tranque

11. ¿Cuáles serían las mayores afectaciones sociales cree usted se den durante la ejecución del proyecto?: *

Tranque

12- ¿Que recomendaciones daría para la ejecución del proyecto? *

Tomar en consideracion el tranque en esa area

Este contenido no ha sido creado ni aprobado por Google.

Google Formularios

956

ENCUESTA DE OPINIÓN

PROYECTO: CLAYTON STATION **PROMOTOR: SCALY INVESTMENT INC.** Ubicación: Albrook entre la avenida La Amistad y calle Albrook, Clayton, corregimiento de Ancón, distrito y provincia de Panamá.

El proyecto trata de la construcción de un Centro Comercial, a la ejecución de un proceso de movimiento de suelo y adecuación del terreno, en el que se requerirá un aproximado de veinte mil metros cúbicos de material de relleno (provenientes de una fuente autorizada), la construcción fuera de la servidumbre de protección, dividido en módulos o edificios de una sola planta, un sótano para estacionamientos, un total de cincuenta y Cuatro locales comerciales, una planta de tratamientos de las aguas residuales, un área para una franquicia.

Nombre del encuestado

Isaac Alvarado

Localización del proyecto



1- ¿Reside/Trabaja en el área? *

☒ Reside

☐ Trabaja

☐ Otra

Edad *

61

957 17

2- Tiempo de residir/trabajar en la zona *

- ☐ Menos de 1 año
- ☐ Entre 2 a 5 años
- ☐ Entre 6 y 10 años
- ☒ Más de 10 años

3- Nivel educativo *

- ☐ Primaria
- ☐ Secundaria
- ☒ Universitaria

4- ¿Tiene usted conocimiento del Proyecto? *

- ☒ Si
- ☐ No

5- ¿Cómo considera el proyecto para el área? *

- ☐ Positivo
- ☒ Negativo
- ☐ No sabe

6- ¿Estaría de acuerdo con que se ejecute el proyecto? *

- ☐ Si estaría de acuerdo
- ☒ No estaría de acuerdo
- ☐ Necesito más información

958 / 1

7- ¿Cuales problemas ambientales considera usted que este generaría? *

Más tranque, los animales que hay en ese área como venados perderán su habitad

8- ¿Que medidas de mitigación, considera se deban adicionar? *

Reducir la cantidad de locales

9- ¿Cuáles son los beneficios que espera dará este proyecto a la comunidad? *

- ☐ Empleo
- ☐ Ocupación de un lote baldio
- ☐ Comercios cercanos
- ☒ Considera que no lo beneficia

10. ¿Cuáles serían las mayores afectaciones sociales cree usted se den durante la ejecución del proyecto?: *

Más tranque del que hay en la rotonda

11. ¿Cuáles serían las mayores afectaciones sociales cree usted se den durante la ejecución del proyecto?: *

El aumento de robo en el área como ocurre cada vez que hay construcción, ya lo hemos vivido

12- ¿Que recomendaciones daría para la ejecución del proyecto? *

Reducir la cantidad de locales

Este contenido no ha sido creado ni aprobado por Google.

Google Formularios

969 AJ

ENCUESTA DE OPINIÓN

PROYECTO: CLAYTON STATION **PROMOTOR: SCALY INVESTMENT INC.** Ubicación: Albrook entre la avenida La Amistad y calle Albrook, Clayton, corregimiento de Ancón, distrito y provincia de Panamá.

El proyecto trata de la construcción de un Centro Comercial, a la ejecución de un proceso de movimiento de suelo y adecuación del terreno, en el que se requerirá un aproximado de veinte mil metros cúbicos de material de relleno (provenientes de una fuente autorizada), la construcción fuera de la servidumbre de protección, dividido en módulos o edificios de una sola planta, un sótano para estacionamientos, un total de cincuenta y Cuatro locales comerciales, una planta de tratamientos de las aguas residuales, un área para una franquicia.

Nombre del encuestado

Leire de Asch

Localización del proyecto



1- ¿Reside/Trabaja en el área? *

- ☒ Reside
- ☐ Trabaja
- ☐ Otra

Edad *

47

960

2- Tiempo de residir/trabajar en la zona *

- ☐ Menos de 1 año
- ☐ Entre 2 a 5 años
- ☐ Entre 6 y 10 años
- ☒ Más de 10 años

3- Nivel educativo *

- ☐ Primaria
- ☐ Secundaria
- ☒ Universitaria

4- ¿Tiene usted conocimiento del Proyecto? *

- ☐ Si
- ☒ No

5- ¿Cómo considera el proyecto para el área? *

- ☐ Positivo
- ☒ Negativo
- ☐ No sabe

6- ¿Estaría de acuerdo con que se ejecute el proyecto? *

- ☐ Si estaría de acuerdo
- ☒ No estaría de acuerdo
- ☐ Necesito más información

961 PJ

7- ¿Cuales problemas ambientales considera usted que este generaría? *

Tranques en el area, contaminación de quebradas naturales pérdida de hábitat natural

8- ¿Que medidas de mitigación, considera se deban adicionar? *

No hacerlo

9- ¿Cuáles son los beneficios que espera dará este proyecto a la comunidad? *

- ☐ Empleo
- ☐ Ocupación de un lote baldío
- ☐ Comercios cercanos
- ☒ Considera que no lo beneficia

10. ¿Cuáles serían las mayores afectaciones sociales cree usted se den durante la ejecución del proyecto?: *

Inseguridad, tranque, suciedad

11. ¿Cuáles serían las mayores afectaciones sociales cree usted se den durante la ejecución del proyecto?: *

Inseguridad, tranque, suciedad

12- ¿Que recomendaciones daría para la ejecución del proyecto? *

Reubicarlo

Este contenido no ha sido creado ni aprobado por Google.

Google Formularios

962
18

ENCUESTA DE OPINIÓN

PROYECTO: CLAYTON STATION **PROMOTOR: SCALY INVESTMENT INC.** Ubicación: Albrook entre la avenida La Amistad y calle Albrook, Clayton, corregimiento de Ancón, distrito y provincia de Panamá.

El proyecto trata de la construcción de un Centro Comercial, a la ejecución de un proceso de movimiento de suelo y adecuación del terreno, en el que se requerirá un aproximado de veinte mil metros cúbicos de material de relleno (provenientes de una fuente autorizada), la construcción fuera de la servidumbre de protección, dividido en módulos o edificios de una sola planta, un sótano para estacionamientos, un total de cincuenta y Cuatro locales comerciales, una planta de tratamientos de las aguas residuales, un área para una franquicia.

Nombre del encuestado

Localización del proyecto

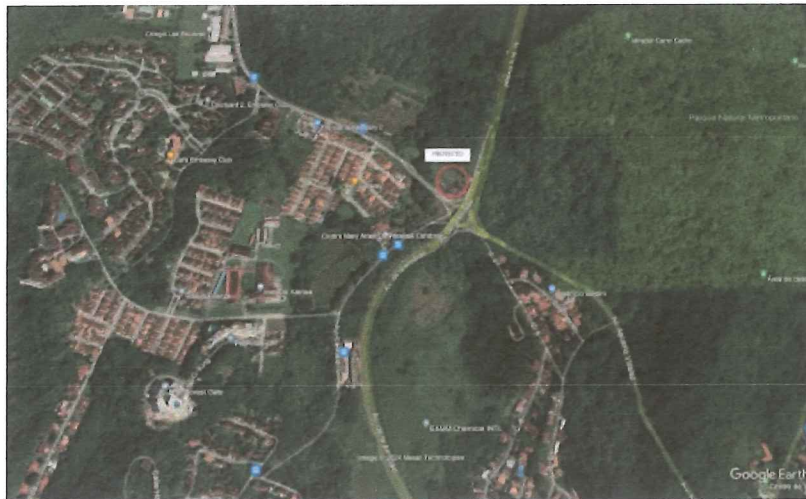

1- ¿Reside/Trabaja en el área? *

- ☒ Reside
- ☐ Trabaja
- ☐ Otra

Edad *

54

7631
PJ

2- Tiempo de residir/trabajar en la zona *

- ☐ Menos de 1 año
- ☐ Entre 2 a 5 años
- ☐ Entre 6 y 10 años
- ☒ Más de 10 años

3- Nivel educativo *

- ☐ Primaria
- ☐ Secundaria
- ☒ Universitaria

4- ¿Tiene usted conocimiento del Proyecto? *

- ☐ Si
- ☒ No

5- ¿Cómo considera el proyecto para el área? *

- ☐ Positivo
- ☒ Negativo
- ☐ No sabe

6- ¿Estaría de acuerdo con que se ejecute el proyecto? *

- ☐ Si estaría de acuerdo
- ☒ No estaría de acuerdo
- ☐ Necesito más información

964
12/

7- ¿Cuales problemas ambientales considera usted que este generaría? *

Destrucción parque metropolitano, flora, fauna y un mega tranque, presencia de personas ajenas al barrio, no hay capacidad para desagües, agua, etc

8- ¿Que medidas de mitigación, considera se deban adicionar? *

No hacer ese mega proyecto. Una gasolinera esta mejor ahi, que era lo que estaba.

9- ¿Cuáles son los beneficios que espera dará este proyecto? *

- ☐ Empleo
- ☐ Ocupación de un lote baldio
- ☐ Comercios cercanos
- ☒ Considera que no lo beneficia

10. ¿Cuáles serían las mayores afectaciones sociales cree usted se den durante la ejecución del proyecto?: *

Robos, tranques, colapso de tuberías, inundaciones.

11. ¿Cuáles serían las mayores afectaciones sociales cree usted se den durante la ejecución del proyecto?: *

Robos, presencia ajena a residentes del barrio. Queremos tranquilidad. Es una Ciudad Jardin y es opuesto a la Ley 21 de las areas revertidas. Viola la Ley. No inventen. Vayan a otro lado. Generacion de basura.

12- ¿Que recomendaciones daría para la ejecución del proyecto? *

Que no lo hagan aqui cerca de Albrook

Ni Clayton. Hay muchos centros comerciales. Y los Bancos no van a financiar eso.

Este contenido no ha sido creado ni aprobado por Google.

Google Formulario

965

ENCUESTA DE OPINIÓN

PROYECTO: CLAYTON STATION **PROMOTOR: SCALY INVESTMENT INC.** Ubicación: Albbrook entre la avenida La Amistad y calle Albbrook, Clayton, corregimiento de Ancón, distrito y provincia de Panamá.

El proyecto trata de la construcción de un Centro Comercial, a la ejecución de un proceso de movimiento de suelo y adecuación del terreno, en el que se requerirá un aproximado de veinte mil metros cúbicos de material de relleno (provenientes de una fuente autorizada), la construcción fuera de la servidumbre de protección, dividido en módulos o edificios de una sola planta, un sótano para estacionamientos, un total de cincuenta y Cuatro locales comerciales, una planta de tratamientos de las aguas residuales, un área para una franquicia.

Nombre del encuestado

Localización del proyecto



1- ¿Reside/Trabaja en el área? *

- ☒ Reside
- ☐ Trabaja
- ☐ Otra

Edad *

53

Bj
406

2- Tiempo de residir/trabajar en la zona *

- ☐ Menos de 1 año
- ☐ Entre 2 a 5 años
- ☐ Entre 6 y 10 años
- ☒ Más de 10 años

3- Nivel educativo *

- ☐ Primaria
- ☐ Secundaria
- ☒ Universitaria

4- ¿Tiene usted conocimiento del Proyecto? *

- ☒ Si
- ☐ No

5- ¿Cómo considera el proyecto para el área? *

- ☐ Positivo
- ☒ Negativo
- ☐ No sabe

6- ¿Estaría de acuerdo con que se ejecute el proyecto? *

- ☐ Si estaría de acuerdo
- ☒ No estaría de acuerdo
- ☐ Necesito más información

967

7- ¿Cuales problemas ambientales considera usted que este generaría? *

Tráfico en abundancia más de la que hay, contaminación ambiental, tala de árboles y áreas verdes.

8- ¿Que medidas de mitigación, considera se deban adicionar? *

No hay ninguna. Sería un desastre hacer esa construcción. Los propietarios del área nos oponemos. Ya hay suficientes centros comerciales en el área.

9- ¿Cuáles son los beneficios que espera dará este proyecto a la comunidad? *

- ☐ Empleo
- ☐ Ocupación de un lote baldío
- ☐ Comercios cercanos
- ☒ Considera que no lo beneficia

10. ¿Cuáles serían las mayores afectaciones sociales cree usted se den durante la ejecución del proyecto?: *

Me opongo al proyecto

11. ¿Cuáles serían las mayores afectaciones sociales cree usted se den durante la ejecución del proyecto?: *

Me opongo al proyecto

12- ¿Que recomendaciones daría para la ejecución del proyecto? *

No quiero el proyecto me opongo

Este contenido no ha sido creado ni aprobado por Google.

Google Formularios

968

ENCUESTA DE OPINIÓN

PROYECTO: CLAYTON STATION **PROMOTOR: SCALY INVESTMENT INC.** Ubicación: Albrook entre la avenida La Amistad y calle Albrook, Clayton, corregimiento de Ancón, distrito y provincia de Panamá.

El proyecto trata de la construcción de un Centro Comercial, a la ejecución de un proceso de movimiento de suelo y adecuación del terreno, en el que se requerirá un aproximado de veinte mil metros cúbicos de material de relleno (provenientes de una fuente autorizada), la construcción fuera de la servidumbre de protección, dividido en módulos o edificios de una sola planta, un sótano para estacionamientos, un total de cincuenta y Cuatro locales comerciales, una planta de tratamientos de las aguas residuales, un área para una franquicia.

Nombre del encuestado

Fanny Rivas

Localización del proyecto



1- ¿Reside/Trabaja en el área? *

- ☒ Reside
- ☐ Trabaja
- ☐ Otra

Edad *

38

969
Mj

2- Tiempo de residir/trabajar en la zona *

- ☐ Menos de 1 año
- ☐ Entre 2 a 5 años
- ☒ Entre 6 y 10 años
- ☐ Más de 10 años

3- Nivel educativo *

- ☐ Primaria
- ☐ Secundaria
- ☒ Universitaria

4- ¿Tiene usted conocimiento del Proyecto? *

- ☐ Si
- ☒ No

5- ¿Cómo considera el proyecto para el área? *

- ☐ Positivo
- ☒ Negativo
- ☐ No sabe

6- ¿Estaría de acuerdo con que se ejecute el proyecto? *

- ☐ Si estaría de acuerdo
- ☐ No estaría de acuerdo
- ☒ Necesito más información

970 13

7- ¿Cuales problemas ambientales considera usted que este generaría? *

Deforestación. Mal manejo de agua residuales. Contaminación.

8- ¿Que medidas de mitigación, considera se deban adicionar? *

1. Informar a los vecinos sobre el plan de mantenimiento del manejo de agua residuales (asegurando que no contaminará los alrededores). 2. Sembrar más árboles en vez de cortar.

9- ¿Cuáles son los beneficios que espera dará este proyecto a la comunidad? *

- ☐ Empleo
- ☐ Ocupación de un lote baldio
- ☐ Comercios cercanos
- ☒ Considera que no lo beneficia

10. ¿Cuáles serían las mayores afectaciones sociales cree usted se den durante la ejecución del proyecto?: *

El tráfico se puede empeorar. Actualmente el acceso a esa área se congestiona bastante.

11. ¿Cuáles serían las mayores afectaciones sociales cree usted se den durante la ejecución del proyecto?: *

Contaminación ambiental y deforestación. Problemas de tráfico.

12- ¿Que recomendaciones daría para la ejecución del proyecto? *

Si se construye, traten de asegurar contar con un plan amigable con el ambiente. Informando a los vecinos sobre todo lo que podría impactar negativamente (deforestación, manejo de aguas residuales).

Este contenido no ha sido creado ni aprobado por Google.

Google Formularios

971
RJ

ENCUESTA DE OPINIÓN

PROYECTO: CLAYTON STATION **PROMOTOR: SCALY INVESTMENT INC.** Ubicación: Albrook entre la avenida La Amistad y calle Albrook, Clayton, corregimiento de Ancón, distrito y provincia de Panamá.

El proyecto trata de la construcción de un Centro Comercial, a la ejecución de un proceso de movimiento de suelo y adecuación del terreno, en el que se requerirá un aproximado de veinte mil metros cúbicos de material de relleno (provenientes de una fuente autorizada), la construcción fuera de la servidumbre de protección, dividido en módulos o edificios de una sola planta, un sótano para estacionamientos, un total de cincuenta y Cuatro locales comerciales, una planta de tratamientos de las aguas residuales, un área para una franquicia.

Nombre del encuestado

America Gonzalez

Localización del proyecto



1- ¿Reside/Trabaja en el área? *

- ☒ Reside
- ☐ Trabaja
- ☐ Otra

Edad *

54

972
19/

2- Tiempo de residir/trabajar en la zona *

- ☐ Menos de 1 año
- ☐ Entre 2 a 5 años
- ☐ Entre 6 y 10 años
- ☒ Más de 10 años

3- Nivel educativo *

- ☐ Primaria
- ☐ Secundaria
- ☒ Universitaria

4- ¿Tiene usted conocimiento del Proyecto? *

- ☒ Si
- ☐ No

5- ¿Cómo considera el proyecto para el área? *

- ☐ Positivo
- ☒ Negativo
- ☐ No sabe

6- ¿Estaría de acuerdo con que se ejecute el proyecto? *

- ☐ Si estaría de acuerdo
- ☒ No estaría de acuerdo
- ☐ Necesito más información

973

7- ¿Cuales problemas ambientales considera usted que este generaría? *

Ruido, tráfico, contaminación,

8- ¿Que medidas de mitigación, considera se deban adicionar? *

Pueden convertir todo eso en un parque para mirar la luna. Pueden también dinamitar la rotonda y hacer una tres o cuatro veces el tamaño que si funcione. Esa rotonda solo funciona los domingos.

9- ¿Cuáles son los beneficios que espera dará este proyecto a la comunidad? *

- ☐ Empleo
- ☐ Ocupación de un lote baldio
- ☐ Comercios cercanos
- ☒ Considera que no lo beneficia

10. ¿Cuáles serían las mayores afectaciones sociales cree usted se den durante la ejecución del proyecto?: *

No poder entrar ni salir de mi casa cosa que ya ocurre. Que venga gente ajena al área, robos.

11. ¿Cuáles serían las mayores afectaciones sociales cree usted se den durante la ejecución del proyecto?: *

Disminuir mi calidad de vida

12- ¿Que recomendaciones daría para la ejecución del proyecto? *

Que no lo hagan, que se informen mejor, aquí nadie quiere más nada porque el tráfico es insoportable

Este contenido no ha sido creado ni aprobado por Google.

Google Formularios

974

ENCUESTA DE OPINIÓN

PROYECTO: CLAYTON STATION **PROMOTOR: SCALY INVESTMENT INC.** Ubicación: Albrook entre la avenida La Amistad y calle Albrook, Clayton, corregimiento de Ancón, distrito y provincia de Panamá.

El proyecto trata de la construcción de un Centro Comercial, a la ejecución de un proceso de movimiento de suelo y adecuación del terreno, en el que se requerirá un aproximado de veinte mil metros cúbicos de material de relleno (provenientes de una fuente autorizada), la construcción fuera de la servidumbre de protección, dividido en módulos o edificios de una sola planta, un sótano para estacionamientos, un total de cincuenta y Cuatro locales comerciales, una planta de tratamientos de las aguas residuales, un área para una franquicia.

Nombre del encuestado

Emily Araúz Garuz

Localización del proyecto



1- ¿Reside/Trabaja en el área? *

- ☒ Reside
- ☐ Trabaja
- ☐ Otra

Edad *

21

975 mg

2- Tiempo de residir/trabajar en la zona *

- ☐ Menos de 1 año
- ☐ Entre 2 a 5 años
- ☐ Entre 6 y 10 años
- ☒ Más de 10 años

3- Nivel educativo *

- ☐ Primaria
- ☐ Secundaria
- ☒ Universitaria

4- ¿Tiene usted conocimiento del Proyecto? *

- ☒ Si
- ☐ No

5- ¿Cómo considera el proyecto para el área? *

- ☐ Positivo
- ☒ Negativo
- ☐ No sabe

6- ¿Estaría de acuerdo con que se ejecute el proyecto? *

- ☐ Si estaría de acuerdo
- ☒ No estaría de acuerdo
- ☐ Necesito más información



7- ¿Cuales problemas ambientales considera usted que este generaría? *

Aumentaría la huella de carbono y deforestación

8- ¿Que medidas de mitigación, considera se deban adicionar? *

No hacer el proyecto y adecuarse al terreno ya existente de la gasolinera anterior

9- ¿Cuáles son los beneficios que espera dará este proyecto a la comunidad? *

- ☐ Empleo
- ☐ Ocupación de un lote baldio
- ☐ Comercios cercanos
- ☒ Considera que no lo beneficia

10. ¿Cuáles serían las mayores afectaciones sociales cree usted se den durante la ejecución del proyecto?: *

Mayor trafico ,aumento de la delincuencia y accidententes automovilisticos

11. ¿Cuáles serían las mayores afectaciones sociales cree usted se den durante la ejecución del proyecto?: *

Mayor trafico , aumento de la delincuencia , y accidententes automovilisticos

12- ¿Que recomendaciones daría para la ejecución del proyecto? *

Que no se construya fuera del area perimetral ya existente del lote anterior , el proyecto debe adecuarse al lote existente

Este contenido no ha sido creado ni aprobado por Google.

Google Formularios

977 PJ

ENCUESTA DE OPINIÓN

PROYECTO: CLAYTON STATION **PROMOTOR: SCALY INVESTMENT INC.** Ubicación: Albrook entre la avenida La Amistad y calle Albrook, Clayton, corregimiento de Ancón, distrito y provincia de Panamá.

El proyecto trata de la construcción de un Centro Comercial, a la ejecución de un proceso de movimiento de suelo y adecuación del terreno, en el que se requerirá un aproximado de veinte mil metros cúbicos de material de relleno (provenientes de una fuente autorizada), la construcción fuera de la servidumbre de protección, dividido en módulos o edificios de una sola planta, un sótano para estacionamientos, un total de cincuenta y Cuatro locales comerciales, una planta de tratamientos de las aguas residuales, un área para una franquicia.

Nombre del encuestado

Localización del proyecto



1- ¿Reside/Trabaja en el área? *

- ☒ Reside
- ☐ Trabaja
- ☐ Otra

Edad *

35

978 PJ

2- Tiempo de residir/trabajar en la zona *

- ☐ Menos de 1 año
- ☐ Entre 2 a 5 años
- ☒ Entre 6 y 10 años
- ☐ Más de 10 años

3- Nivel educativo *

- ☐ Primaria
- ☐ Secundaria
- ☒ Universitaria

4-¿Tiene usted conocimiento del Proyecto? *

- ☒ Si
- ☐ No

5- ¿Cómo considera el proyecto para el área? *

- ☐ Positivo
- ☒ Negativo
- ☐ No sabe

6- ¿Estaría de acuerdo con que se ejecute el proyecto? *

- ☐ Si estaría de acuerdo
- ☒ No estaría de acuerdo
- ☐ Necesito más información

979

7- ¿Cuales problemas ambientales considera usted que este generaría? *

La pérdida de cobertura boscosa en zona de amortiguamiento del parque camino de cruce

8- ¿Que medidas de mitigación, considera se deban adicionar? *

Que no ejecuten el proyecto

9- ¿Cuáles son los beneficios que espera dará este proyecto a la comunidad? *

- ☐ Empleo
- ☐ Ocupación de un lote baldio
- ☐ Comercios cercanos
- ☒ Considera que no lo beneficia

10. ¿Cuáles serían las mayores afectaciones sociales cree usted se den durante la ejecución del proyecto?: *

Caos vehicular

11. ¿Cuáles serían las mayores afectaciones sociales cree usted se den durante la ejecución del proyecto?: *

Caos vehicular

12- ¿Que recomendaciones daría para la ejecución del proyecto? *

Que no se ejecute

Este contenido no ha sido creado ni aprobado por Google.

Google Formularios

980

ENCUESTA DE OPINIÓN

PROYECTO: CLAYTON STATION **PROMOTOR: SCALY INVESTMENT INC.** Ubicación: Albrook entre la avenida La Amistad y calle Albrook, Clayton, corregimiento de Ancón, distrito y provincia de Panamá.

El proyecto trata de la construcción de un Centro Comercial, a la ejecución de un proceso de movimiento de suelo y adecuación del terreno, en el que se requerirá un aproximado de veinte mil metros cúbicos de material de relleno (provenientes de una fuente autorizada), la construcción fuera de la servidumbre de protección, dividido en módulos o edificios de una sola planta, un sótano para estacionamientos, un total de cincuenta y Cuatro locales comerciales, una planta de tratamientos de las aguas residuales, un área para una franquicia.

Nombre del encuestado

Ivanna Borace

Localización del proyecto

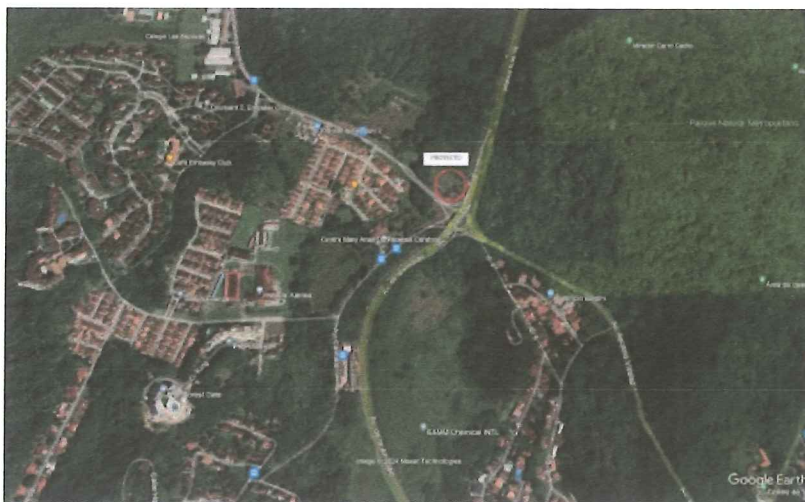

1- ¿Reside/Trabaja en el área? *

- ☒ Reside
- ☐ Trabaja
- ☐ Otra

Edad *

21

981

2- Tiempo de residir/trabajar en la zona *

- ☐ Menos de 1 año
- ☒ Entre 2 a 5 años
- ☐ Entre 6 y 10 años
- ☐ Más de 10 años

3- Nivel educativo *

- ☐ Primaria
- ☐ Secundaria
- ☒ Universitaria

4-¿Tiene usted conocimiento del Proyecto? *

- ☒ Si
- ☐ No

5- ¿Cómo considera el proyecto para el área? *

- ☐ Positivo
- ☒ Negativo
- ☐ No sabe

6- ¿Estaría de acuerdo con que se ejecute el proyecto? *

- ☐ Si estaría de acuerdo
- ☒ No estaría de acuerdo
- ☐ Necesito más información

98/186

7- ¿Cuales problemas ambientales considera usted que este generaría? *

Es ilegal conceder terreno en áreas protegidas, y esto es un parque nacional.

8- ¿Que medidas de mitigación, considera se deban adicionar? *

no se debe realizar el proyectco.

9- ¿Cuáles son los beneficios que espera dará este proyecto a la comunidad? *

- ☐ Empleo
- ☐ Ocupación de un lote baldio
- ☐ Comercios cercanos
- ☒ Considera que no lo beneficia

10. ¿Cuáles serían las mayores afectaciones sociales cree usted se den durante la ejecución del proyecto?: *

Incrementar el tráfico en un área ya densamente poblada, continuar destruyendo terrenos protegidos.

11. ¿Cuáles serían las mayores afectaciones sociales cree usted se den durante la ejecución del proyecto?: *

Congestión de la vía pública, contaminación visual, sonora y del suelo.

12- ¿Que recomendaciones daría para la ejecución del proyecto? *

que NO lo realizen

Este contenido no ha sido creado ni aprobado por Google.

Google Formularios

982 m

ENCUESTA DE OPINIÓN

PROYECTO: CLAYTON STATION **PROMOTOR: SCALY INVESTMENT INC.** Ubicación: Albrook entre la avenida La Amistad y calle Albrook, Clayton, corregimiento de Ancón, distrito y provincia de Panamá.

El proyecto trata de la construcción de un Centro Comercial, a la ejecución de un proceso de movimiento de suelo y adecuación del terreno, en el que se requerirá un aproximado de veinte mil metros cúbicos de material de relleno (provenientes de una fuente autorizada), la construcción fuera de la servidumbre de protección, dividido en módulos o edificios de una sola planta, un sótano para estacionamientos, un total de cincuenta y Cuatro locales comerciales, una planta de tratamientos de las aguas residuales, un área para una franquicia.

Nombre del encuestado

Localización del proyecto



1- ¿Reside/Trabaja en el área? *

- ☒ Reside
- ☐ Trabaja
- ☐ Otra

Edad *

65

983
mj

2- Tiempo de residir/trabajar en la zona *

- ☐ Menos de 1 año
- ☐ Entre 2 a 5 años
- ☐ Entre 6 y 10 años
- ☒ Más de 10 años

3- Nivel educativo *

- ☐ Primaria
- ☐ Secundaria
- ☒ Universitaria

4- ¿Tiene usted conocimiento del Proyecto? *

- ☒ Si
- ☐ No

5- ¿Cómo considera el proyecto para el área? *

- ☐ Positivo
- ☒ Negativo
- ☐ No sabe

6- ¿Estaría de acuerdo con que se ejecute el proyecto? *

- ☐ Si estaría de acuerdo
- ☒ No estaría de acuerdo
- ☐ Necesito más información



7- ¿Cuales problemas ambientales considera usted que este generaría? *

Grandes para el área, también congestión vehicular, desde ya lo tenemos

8- ¿Que medidas de mitigación, considera se deban adicionar? *

No construir más centros comerciales, ni proyectos adicionales en esta área

9- ¿Cuáles son los beneficios que espera dará este proyecto a la comunidad? *

- ☐ Empleo
- ☐ Ocupación de un lote baldío
- ☐ Comercios cercanos
- ☒ Considera que no lo beneficia

10. ¿Cuáles serían las mayores afectaciones sociales cree usted se den durante la ejecución del proyecto?: *

Tranque vehicular y contaminación ambiental

11. ¿Cuáles serían las mayores afectaciones sociales cree usted se den durante la ejecución del proyecto?: *

Igual que la pregunta 10

12- ¿Que recomendaciones daría para la ejecución del proyecto? *

No realizarlo en esta area

Este contenido no ha sido creado ni aprobado por Google.

Google Formularios

985
nj

ENCUESTA DE OPINIÓN

PROYECTO: CLAYTON STATION **PROMOTOR: SCALY INVESTMENT INC.** Ubicación: Albrook entre la avenida La Amistad y calle Albrook, Clayton, corregimiento de Ancón, distrito y provincia de Panamá.

El proyecto trata de la construcción de un Centro Comercial, a la ejecución de un proceso de movimiento de suelo y adecuación del terreno, en el que se requerirá un aproximado de veinte mil metros cúbicos de material de relleno (provenientes de una fuente autorizada), la construcción fuera de la servidumbre de protección, dividido en módulos o edificios de una sola planta, un sótano para estacionamientos, un total de cincuenta y Cuatro locales comerciales, una planta de tratamientos de las aguas residuales, un área para una franquicia.

Nombre del encuestado

Localización del proyecto

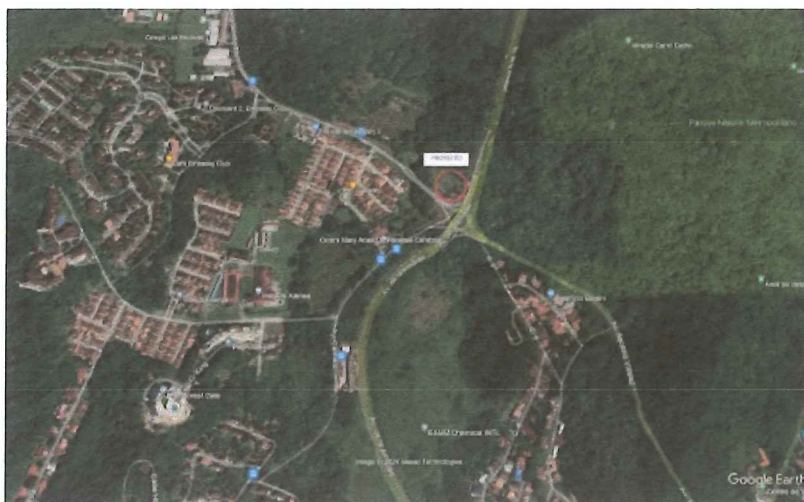

1- ¿Reside/Trabaja en el área? *

- ☒ Reside
- ☐ Trabaja
- ☐ Otra

Edad *

53

986 m

2- Tiempo de residir/trabajar en la zona *

- ☐ Menos de 1 año
- ☐ Entre 2 a 5 años
- ☐ Entre 6 y 10 años
- ☒ Más de 10 años

3- Nivel educativo *

- ☐ Primaria
- ☐ Secundaria
- ☒ Universitaria

4-¿Tiene usted conocimiento del Proyecto? *

- ☒ Si
- ☐ No

5- ¿Cómo considera el proyecto para el área? *

- ☐ Positivo
- ☒ Negativo
- ☐ No sabe

6- ¿Estaría de acuerdo con que se ejecute el proyecto? *

- ☐ Si estaría de acuerdo
- ☒ No estaría de acuerdo
- ☐ Necesito más información

986

7- ¿Cuales problemas ambientales considera usted que este generaría? *

No estoy a favor del proyecto

8- ¿Que medidas de mitigación, considera se deban adicionar? *

No estoy de acuerdo con el proyecto

9- ¿Cuáles son los beneficios que espera dará este proyecto a la comunidad? *

- ☐ Empleo
- ☐ Ocupación de un lote baldio
- ☐ Comercios cercanos
- ☒ Considera que no lo beneficia

10. ¿Cuáles serían las mayores afectaciones sociales cree usted se den durante la ejecución del proyecto?: *

No estoy de acuerdo con el proyecto

11. ¿Cuáles serían las mayores afectaciones sociales cree usted se den durante la ejecución del proyecto?: *

No estoy de acuerdo con el proyecto

12- ¿Que recomendaciones daría para la ejecución del proyecto? *

No estoy de acuerdo con el proyecto

Este contenido no ha sido creado ni aprobado por Google.

Google Formularios

987 mpj

ENCUESTA DE OPINIÓN

PROYECTO: CLAYTON STATION **PROMOTOR: SCALY INVESTMENT INC.** Ubicación: Albrook entre la avenida La Amistad y calle Albrook, Clayton, corregimiento de Ancón, distrito y provincia de Panamá.

El proyecto trata de la construcción de un Centro Comercial, a la ejecución de un proceso de movimiento de suelo y adecuación del terreno, en el que se requerirá un aproximado de veinte mil metros cúbicos de material de relleno (provenientes de una fuente autorizada), la construcción fuera de la servidumbre de protección, dividido en módulos o edificios de una sola planta, un sótano para estacionamientos, un total de cincuenta y Cuatro locales comerciales, una planta de tratamientos de las aguas residuales, un área para una franquicia.

Nombre del encuestado

Sandra Aragon

Localización del proyecto



1- ¿Reside/Trabaja en el área? *

- ☒ Reside
☐ Trabaja
☐ Otra

Edad *

49

988 PJ

2- Tiempo de residir/trabajar en la zona *

- ☐ Menos de 1 año
- ☐ Entre 2 a 5 años
- ☐ Entre 6 y 10 años
- ☒ Más de 10 años

3- Nivel educativo *

- ☐ Primaria
- ☐ Secundaria
- ☒ Universitaria

4-¿Tiene usted conocimiento del Proyecto? *

- ☒ Si
- ☐ No

5- ¿Cómo considera el proyecto para el área? *

- ☐ Positivo
- ☒ Negativo
- ☐ No sabe

6- ¿Estaría de acuerdo con que se ejecute el proyecto? *

- ☐ Si estaría de acuerdo
- ☒ No estaría de acuerdo
- ☐ Necesito más información

989
131

7- ¿Cuales problemas ambientales considera usted que este generaría? *

Fauna, contaminación congestión vial entre otros

8- ¿Que medidas de mitigación, considera se deban adicionar? *

No realizar ese tipo de proyectos en áreas revertidas

9- ¿Cuáles son los beneficios que espera dará este proyecto a la comunidad? *

- ☐ Empleo
- ☐ Ocupación de un lote baldio
- ☐ Comercios cercanos
- ☒ Considera que no lo beneficia

10. ¿Cuáles serían las mayores afectaciones sociales cree usted se den durante la ejecución del proyecto?: *

Desde deforestación hasta daños a la salud mental

11. ¿Cuáles serían las mayores afectaciones sociales cree usted se den durante la ejecución del proyecto?: *

Congestión vial perturbación a la naturaleza medio ambiente y comunidad en general

12- ¿Que recomendaciones daría para la ejecución del proyecto? *

Ninguna no estoy de acuerdo con el mismo

Este contenido no ha sido creado ni aprobado por Google.

Google Formularios

990 m)

ENCUESTA DE OPINIÓN

PROYECTO: CLAYTON STATION **PROMOTOR: SCALY INVESTMENT INC.** Ubicación: Albrook entre la avenida La Amistad y calle Albrook, Clayton, corregimiento de Ancón, distrito y provincia de Panamá.

El proyecto trata de la construcción de un Centro Comercial, a la ejecución de un proceso de movimiento de suelo y adecuación del terreno, en el que se requerirá un aproximado de veinte mil metros cúbicos de material de relleno (provenientes de una fuente autorizada), la construcción fuera de la servidumbre de protección, dividido en módulos o edificios de una sola planta, un sótano para estacionamientos, un total de cincuenta y Cuatro locales comerciales, una planta de tratamientos de las aguas residuales, un área para una franquicia.

Nombre del encuestado

Localización del proyecto

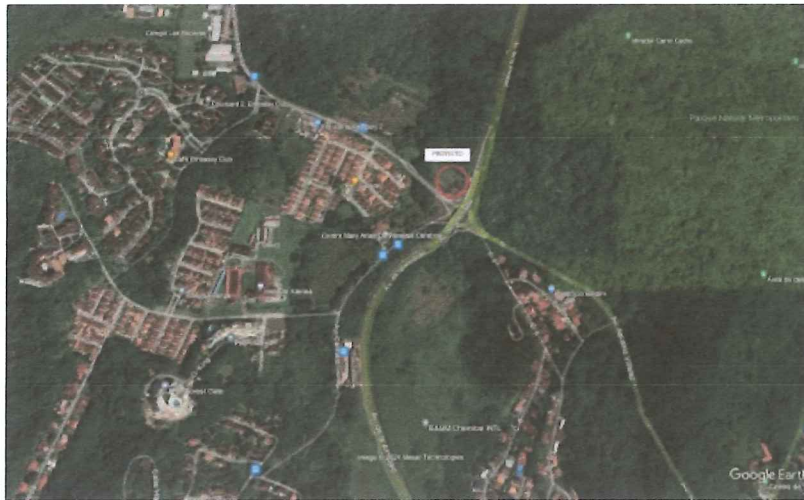

1- ¿Reside/Trabaja en el área? *

- ☒ Reside
- ☐ Trabaja
- ☐ Otra

Edad *

48

99/ PJ

2- Tiempo de residir/trabajar en la zona *

- ☐ Menos de 1 año
- ☐ Entre 2 a 5 años
- ☒ Entre 6 y 10 años
- ☐ Más de 10 años

3- Nivel educativo *

- ☐ Primaria
- ☐ Secundaria
- ☒ Universitaria

4-¿Tiene usted conocimiento del Proyecto? *

- ☐ Si
- ☒ No

5- ¿Cómo considera el proyecto para el área? *

- ☐ Positivo
- ☒ Negativo
- ☐ No sabe

6- ¿Estaría de acuerdo con que se ejecute el proyecto? *

- ☐ Si estaría de acuerdo
- ☒ No estaría de acuerdo
- ☐ Necesito más información

992 M

7- ¿Cuales problemas ambientales considera usted que este generaría? *

Deforestacion, uso de agua, creacion de basura, contaminacion del aire.

8- ¿Que medidas de mitigación, considera se deban adicionar? *

No construir en la ciudad jardin. Esta el mall de albrook, no necesitamos otro

9- ¿Cuáles son los beneficios que espera dará este proyecto a la comunidad? *

- ☐ Empleo
- ☐ Ocupación de un lote baldio
- ☐ Comercios cercanos
- ☒ Considera que no lo beneficia

10. ¿Cuáles serían las mayores afectaciones sociales cree usted se den durante la ejecución del proyecto?: *

Trafico. Inseguridad

11. ¿Cuáles serían las mayores afectaciones sociales cree usted se den durante la ejecución del proyecto?: *

Trafico

12- ¿Que recomendaciones daría para la ejecución del proyecto? *

No hacerlo en la ciudad jardin

Este contenido no ha sido creado ni aprobado por Google.

Google Formularios

993 m)

ENCUESTA DE OPINIÓN

PROYECTO: CLAYTON STATION **PROMOTOR: SCALY INVESTMENT INC.** Ubicación: Albbrook entre la avenida La Amistad y calle Albbrook, Clayton, corregimiento de Ancón, distrito y provincia de Panamá.

El proyecto trata de la construcción de un Centro Comercial, a la ejecución de un proceso de movimiento de suelo y adecuación del terreno, en el que se requerirá un aproximado de veinte mil metros cúbicos de material de relleno (provenientes de una fuente autorizada), la construcción fuera de la servidumbre de protección, dividido en módulos o edificios de una sola planta, un sótano para estacionamientos, un total de cincuenta y Cuatro locales comerciales, una planta de tratamientos de las aguas residuales, un área para una franquicia.

Nombre del encuestado

Raúl Muñoz

Localización del proyecto



1- ¿Reside/Trabaja en el área? *

- ☒ Reside
- ☐ Trabaja
- ☐ Otra

Edad *

55 años

994 m

2- Tiempo de residir/trabajar en la zona *

- ☐ Menos de 1 año
- ☐ Entre 2 a 5 años
- ☐ Entre 6 y 10 años
- ☒ Más de 10 años

3- Nivel educativo *

- ☐ Primaria
- ☐ Secundaria
- ☒ Universitaria

4-¿Tiene usted conocimiento del Proyecto? *

- ☒ Si
- ☐ No

5- ¿Cómo considera el proyecto para el área? *

- ☐ Positivo
- ☒ Negativo
- ☐ No sabe

6- ¿Estaría de acuerdo con que se ejecute el proyecto? *

- ☐ Si estaría de acuerdo
- ☒ No estaría de acuerdo
- ☐ Necesito más información

995 p)

7- ¿Cuales problemas ambientales considera usted que este generaría? *

Tráfico adicional (mayor degradación del aire) más basura, más ruido, más deforestación, polvo adicional durante la construcción, contaminación de los parques Metropolitano y de Cruces, daño a la fauna nativaNo

8- ¿Que medidas de mitigación, considera se deban adicionar? *

No construir el proyecto

9- ¿Cuáles son los beneficios que espera dará este proyecto a la comunidad? *

- ☐ Empleo
- ☐ Ocupación de un lote baldío
- ☐ Comercios cercanos
- ☒ Considera que no lo beneficia

10. ¿Cuáles serían las mayores afectaciones sociales cree usted se den durante la ejecución del proyecto?: *

Afectación a los residentes, tráfico, lodo en calles, daño a las calles por los camiones y/o equipo de construcción

11. ¿Cuáles serían las mayores afectaciones sociales cree usted se den durante la ejecución del proyecto?: *

Igual a la anterior

12- ¿Que recomendaciones daría para la ejecución del proyecto? *

No construirlo

Este contenido no ha sido creado ni aprobado por Google.

Google Formularios

296
ms

ENCUESTA DE OPINIÓN

PROYECTO: CLAYTON STATION **PROMOTOR: SCALY INVESTMENT INC.** Ubicación: Albrook entre la avenida La Amistad y calle Albrook, Clayton, corregimiento de Ancón, distrito y provincia de Panamá.

El proyecto trata de la construcción de un Centro Comercial, a la ejecución de un proceso de movimiento de suelo y adecuación del terreno, en el que se requerirá un aproximado de veinte mil metros cúbicos de material de relleno (provenientes de una fuente autorizada), la construcción fuera de la servidumbre de protección, dividido en módulos o edificios de una sola planta, un sótano para estacionamientos, un total de cincuenta y Cuatro locales comerciales, una planta de tratamientos de las aguas residuales, un área para una franquicia.

Nombre del encuestado

Localización del proyecto



1- ¿Reside/Trabaja en el área? *

- ☒ Reside
- ☐ Trabaja
- ☐ Otra

Edad *

67 años

997 PJ

2- Tiempo de residir/trabajar en la zona *

- ☐ Menos de 1 año
- ☐ Entre 2 a 5 años
- ☐ Entre 6 y 10 años
- ☒ Más de 10 años

3- Nivel educativo *

- ☐ Primaria
- ☐ Secundaria
- ☒ Universitaria

4-¿Tiene usted conocimiento del Proyecto? *

- ☒ Si
- ☐ No

5- ¿Cómo considera el proyecto para el área? *

- ☐ Positivo
- ☒ Negativo
- ☐ No sabe

6- ¿Estaría de acuerdo con que se ejecute el proyecto? *

- ☐ Si estaría de acuerdo
- ☒ No estaría de acuerdo
- ☐ Necesito más información

998

7- ¿Cuales problemas ambientales considera usted que este generaría? *

Perdida de fauna del parque metropolitano lo que afecta su importancia y razón de ser.

8- ¿Que medidas de mitigación, considera se deban adicionar? *

No construir

9- ¿Cuáles son los beneficios que espera dará este proyecto a la comunidad? *

- ☐ Empleo
- ☐ Ocupación de un lote baldio
- ☐ Comercios cercanos
- ☒ Considera que no lo beneficia

10. ¿Cuáles serían las mayores afectaciones sociales cree usted se den durante la ejecución del proyecto?: *

Caos con el tráfico

11. ¿Cuáles serían las mayores afectaciones sociales cree usted se den durante la ejecución del proyecto?: *

Igual que la 10

12- ¿Que recomendaciones daría para la ejecución del proyecto? *

Realizar un proyecto forestal

Este contenido no ha sido creado ni aprobado por Google.

Google Formularios

999
B

ENCUESTA DE OPINIÓN

PROYECTO: CLAYTON STATION **PROMOTOR: SCALY INVESTMENT INC.** Ubicación: Albrook entre la avenida La Amistad y calle Albrook, Clayton, corregimiento de Ancón, distrito y provincia de Panamá.

El proyecto trata de la construcción de un Centro Comercial, a la ejecución de un proceso de movimiento de suelo y adecuación del terreno, en el que se requerirá un aproximado de veinte mil metros cúbicos de material de relleno (provenientes de una fuente autorizada), la construcción fuera de la servidumbre de protección, dividido en módulos o edificios de una sola planta, un sótano para estacionamientos, un total de cincuenta y Cuatro locales comerciales, una planta de tratamientos de las aguas residuales, un área para una franquicia.

Nombre del encuestado

Localización del proyecto

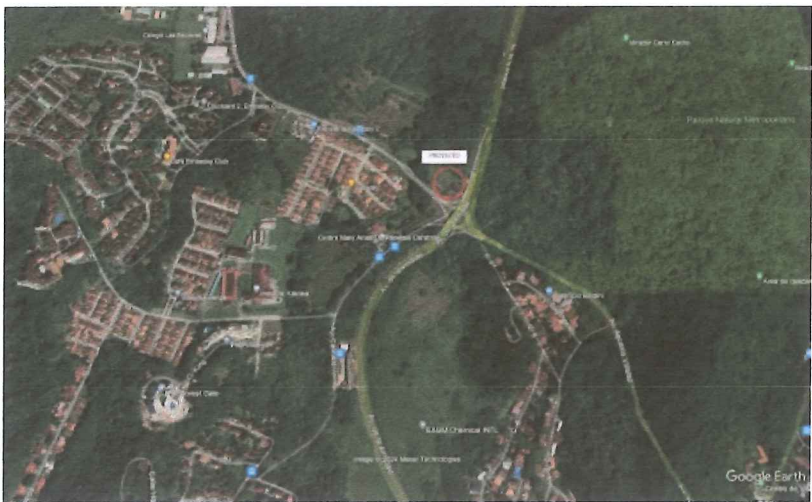

1- ¿Reside/Trabaja en el área? *

- ☒ Reside
- ☐ Trabaja
- ☐ Otra

Edad *

59

1000132

2- Tiempo de residir/trabajar en la zona *

- ☐ Menos de 1 año
- ☐ Entre 2 a 5 años
- ☐ Entre 6 y 10 años
- ☒ Más de 10 años

3- Nivel educativo *

- ☐ Primaria
- ☐ Secundaria
- ☒ Universitaria

4-¿Tiene usted conocimiento del Proyecto? *

- ☐ Si
- ☒ No

5- ¿Cómo considera el proyecto para el área? *

- ☐ Positivo
- ☒ Negativo
- ☐ No sabe

6- ¿Estaría de acuerdo con que se ejecute el proyecto? *

- ☐ Si estaría de acuerdo
- ☒ No estaría de acuerdo
- ☐ Necesito más información

1001-13)

7- ¿Cuales problemas ambientales considera usted que este generaría? *

Corte de árboles y reducción del parque metropolitano

8- ¿Que medidas de mitigación, considera se deban adicionar? *

No construir más en el área

9- ¿Cuáles son los beneficios que espera dará este proyecto a la comunidad? *

- ☐ Empleo
- ☐ Ocupación de un lote baldio
- ☐ Comercios cercanos
- ☒ Considera que no lo beneficia

10. ¿Cuáles serían las mayores afectaciones sociales cree usted se den durante la ejecución del proyecto?: *

Tráfico

11. ¿Cuáles serían las mayores afectaciones sociales cree usted se den durante la ejecución del proyecto?: *

Trafico

12- ¿Que recomendaciones daría para la ejecución del proyecto? *

Que no se haga

Este contenido no ha sido creado ni aprobado por Google.

Google Formularios

1002/1000

ENCUESTA DE OPINIÓN

PROYECTO: CLAYTON STATION **PROMOTOR: SCALY INVESTMENT INC.** Ubicación: Albbrook entre la avenida La Amistad y calle Albbrook, Clayton, corregimiento de Ancón, distrito y provincia de Panamá.

El proyecto trata de la construcción de un Centro Comercial, a la ejecución de un proceso de movimiento de suelo y adecuación del terreno, en el que se requerirá un aproximado de veinte mil metros cúbicos de material de relleno (provenientes de una fuente autorizada), la construcción fuera de la servidumbre de protección, dividido en módulos o edificios de una sola planta, un sótano para estacionamientos, un total de cincuenta y Cuatro locales comerciales, una planta de tratamientos de las aguas residuales, un área para una franquicia.

Nombre del encuestado

Nelida Guillen

Localización del proyecto



1- ¿Reside/Trabaja en el área? *

- ☒ Reside
- ☐ Trabaja
- ☐ Otra

Edad *

57

1003
Pj

2- Tiempo de residir/trabajar en la zona *

- ☐ Menos de 1 año
- ☐ Entre 2 a 5 años
- ☐ Entre 6 y 10 años
- ☒ Más de 10 años

3- Nivel educativo *

- ☐ Primaria
- ☐ Secundaria
- ☒ Universitaria

4-¿Tiene usted conocimiento del Proyecto? *

- ☒ Si
- ☐ No

5- ¿ Cómo considera el proyecto para el área? *

- ☒ Positivo
- ☐ Negativo
- ☐ No sabe

6- ¿Estaría de acuerdo con que se ejecute el proyecto? *

- ☒ Si estaría de acuerdo
- ☐ No estaría de acuerdo
- ☐ Necesito más información

1004
B

7- ¿Cuales problemas ambientales considera usted que este generaría? *

Deforestation

8- ¿Que medidas de mitigación, considera se deban adicionar? *

Reeforestacion y control de gases

9- ¿Cuáles son los beneficios que espera dará este proyecto a la comunidad? *

- ☒ Empleo
- ☐ Ocupación de un lote baldio
- ☐ Comercios cercanos
- ☐ Considera que no lo beneficia

10. ¿Cuáles serían las mayores afectaciones sociales cree usted se den durante la ejecución del proyecto?: *

Mas tranque en esa area

11. ¿Cuáles serían las mayores afectaciones sociales cree usted se den durante la ejecución del proyecto?: *

Mayor tranque

12- ¿Que recomendaciones daría para la ejecución del proyecto? *

Una ampliacion de circulación vehicular en la zona o buen acceso a la misma

Este contenido no ha sido creado ni aprobado por Google.

Google Formularios

1005
m

ENCUESTA DE OPINIÓN

PROYECTO: CLAYTON STATION **PROMOTOR: SCALY INVESTMENT INC.** Ubicación: Albroom entre la avenida La Amistad y calle Albroom, Clayton, corregimiento de Ancón, distrito y provincia de Panamá.

El proyecto trata de la construcción de un Centro Comercial, a la ejecución de un proceso de movimiento de suelo y adecuación del terreno, en el que se requerirá un aproximado de veinte mil metros cúbicos de material de relleno (provenientes de una fuente autorizada), la construcción fuera de la servidumbre de protección, dividido en módulos o edificios de una sola planta, un sótano para estacionamientos, un total de cincuenta y Cuatro locales comerciales, una planta de tratamientos de las aguas residuales, un área para una franquicia.

Nombre del encuestado

Yolani

Localización del proyecto

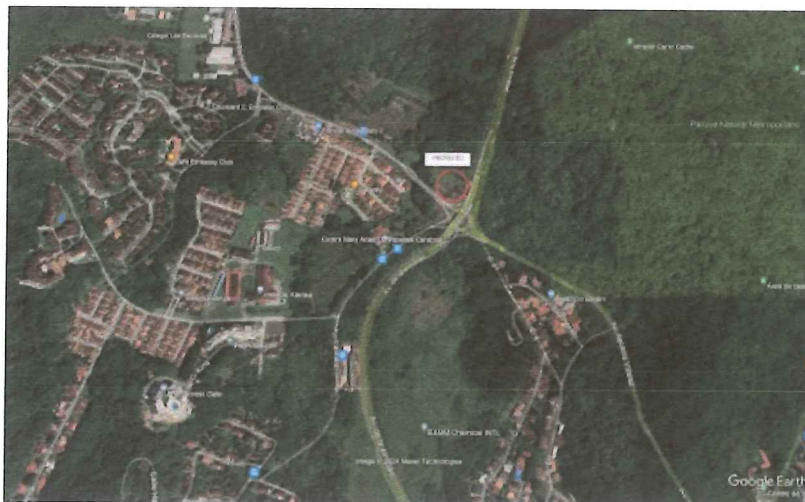

1- ¿Reside/Trabaja en el área? *

☒ Reside

☐ Trabaja

☐ Otra

Edad *

49

1006
15

2- Tiempo de residir/trabajar en la zona *

- ☐ Menos de 1 año
- ☐ Entre 2 a 5 años
- ☐ Entre 6 y 10 años
- ☒ Más de 10 años

3- Nivel educativo *

- ☐ Primaria
- ☐ Secundaria
- ☒ Universitaria

4-¿Tiene usted conocimiento del Proyecto? *

- ☒ Si
- ☐ No

5- ¿Cómo considera el proyecto para el área? *

- ☐ Positivo
- ☒ Negativo
- ☐ No sabe

6- ¿Estaría de acuerdo con que se ejecute el proyecto? *

- ☐ Si estaría de acuerdo
- ☒ No estaría de acuerdo
- ☐ Necesito más información

1007
13

7- ¿Cuales problemas ambientales considera usted que este generaría? *

Suministro de agua: la red existente está colapsada. Tratamiento de aguas servidas: la red existente está colapsada.
Zonificación: el tráfico en el área es caótico, sin agregar este proyecto, en horas pico

8- ¿Que medidas de mitigación, considera se deban adicionar? *

Desistir

9- ¿Cuáles son los beneficios que espera dará este proyecto a la comunidad? *

- ☐ Empleo
- ☐ Ocupación de un lote baldío
- ☐ Comercios cercanos
- ☒ Considera que no lo beneficia

10. ¿Cuáles serían las mayores afectaciones sociales cree usted se den durante la ejecución del proyecto?: *

Convertir a Ciudad Jardín en selva de concreto improvisada

11. ¿Cuáles serían las mayores afectaciones sociales cree usted se den durante la ejecución del proyecto?: *

Pregunta repetida

12- ¿Que recomendaciones daría para la ejecución del proyecto? *

No proceder

Este contenido no ha sido creado ni aprobado por Google.

Google Formularios

1008
13

ENCUESTA DE OPINIÓN

PROYECTO: CLAYTON STATION **PROMOTOR: SCALY INVESTMENT INC.** Ubicación: Albrook entre la avenida La Amistad y calle Albrook, Clayton, corregimiento de Ancón, distrito y provincia de Panamá.

El proyecto trata de la construcción de un Centro Comercial, a la ejecución de un proceso de movimiento de suelo y adecuación del terreno, en el que se requerirá un aproximado de veinte mil metros cúbicos de material de relleno (provenientes de una fuente autorizada), la construcción fuera de la servidumbre de protección, dividido en módulos o edificios de una sola planta, un sótano para estacionamientos, un total de cincuenta y Cuatro locales comerciales, una planta de tratamientos de las aguas residuales, un área para una franquicia.

Nombre del encuestado

Localización del proyecto

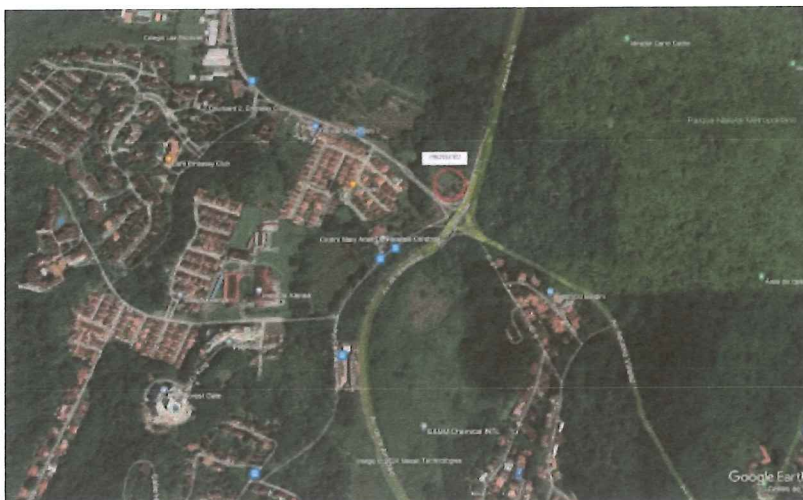

1- ¿Reside/Trabaja en el área? *

- ☒ Reside
- ☐ Trabaja
- ☐ Otra

Edad *

49

1009
B

2- Tiempo de residir/trabajar en la zona *

- ☐ Menos de 1 año
- ☐ Entre 2 a 5 años
- ☐ Entre 6 y 10 años
- ☒ Más de 10 años

3- Nivel educativo *

- ☐ Primaria
- ☐ Secundaria
- ☒ Universitaria

4- ¿Tiene usted conocimiento del Proyecto? *

- ☒ Si
- ☐ No

5- ¿Cómo considera el proyecto para el área? *

- ☐ Positivo
- ☒ Negativo
- ☐ No sabe

6- ¿Estaría de acuerdo con que se ejecute el proyecto? *

- ☐ Si estaría de acuerdo
- ☒ No estaría de acuerdo
- ☐ Necesito más información

1010

7- ¿Cuales problemas ambientales considera usted que este generaría? *

Deforestación, alta densidad de tráfico, una franquicia generará más tráfico y filas, 54 locales es EXCESIVO, el área propuesta ya tiene problemas de acceso y de alta velocidad de los vehículos. Era una estación de gasolina y es lo adecuado poner allí

8- ¿Que medidas de mitigación, considera se deban adicionar? *

Cancelar el proyecto

9- ¿Cuáles son los beneficios que espera dará este proyecto a la comunidad? *

- ☐ Empleo
- ☐ Ocupación de un lote baldío
- ☐ Comercios cercanos
- ☒ Considera que no lo beneficia

10. ¿Cuáles serían las mayores afectaciones sociales cree usted se den durante la ejecución del proyecto?: *

Ya las dije

11. ¿Cuáles serían las mayores afectaciones sociales cree usted se den durante la ejecución del proyecto?: *

Ya las dije

12- ¿Que recomendaciones daría para la ejecución del proyecto? *

Otra propuesta q no sean locales comerciales

Este contenido no ha sido creado ni aprobado por Google.

Google Formularios

1011
2/3

ENCUESTA DE OPINIÓN

PROYECTO: CLAYTON STATION **PROMOTOR: SCALY INVESTMENT INC.** Ubicación: Albrook entre la avenida La Amistad y calle Albrook, Clayton, corregimiento de Ancón, distrito y provincia de Panamá.

El proyecto trata de la construcción de un Centro Comercial, a la ejecución de un proceso de movimiento de suelo y adecuación del terreno, en el que se requerirá un aproximado de veinte mil metros cúbicos de material de relleno (provenientes de una fuente autorizada), la construcción fuera de la servidumbre de protección, dividido en módulos o edificios de una sola planta, un sótano para estacionamientos, un total de cincuenta y Cuatro locales comerciales, una planta de tratamientos de las aguas residuales, un área para una franquicia.

Nombre del encuestado

Diego

Localización del proyecto

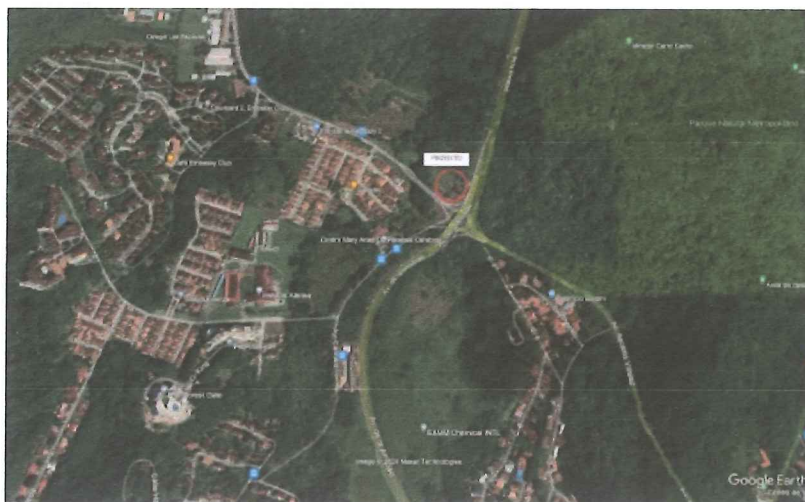

1- ¿Reside/Trabaja en el área? *

- ☒ Reside
- ☐ Trabaja
- ☐ Otra

Edad *

32

Ed
10/2

2- Tiempo de residir/trabajar en la zona *

- ☒ Menos de 1 año
- ☐ Entre 2 a 5 años
- ☐ Entre 6 y 10 años
- ☐ Más de 10 años

3- Nivel educativo *

- ☐ Primaria
- ☐ Secundaria
- ☒ Universitaria

4-¿Tiene usted conocimiento del Proyecto? *

- ☐ Si
- ☒ No

5- ¿Cómo considera el proyecto para el área? *

- ☐ Positivo
- ☒ Negativo
- ☐ No sabe

6- ¿Estaría de acuerdo con que se ejecute el proyecto? *

- ☐ Si estaría de acuerdo
- ☒ No estaría de acuerdo
- ☐ Necesito más información

7)
1013

7- ¿Cuales problemas ambientales considera usted que este generaría? *

DEFORESTACION Y AFECTACIONES A LA FAUNA

8- ¿Que medidas de mitigación, considera se deban adicionar? *

No hacer el proyecto

9- ¿Cuáles son los beneficios que espera dará este proyecto a la comunidad? *

- ☐ Empleo
- ☐ Ocupación de un lote baldío
- ☐ Comercios cercanos
- ☒ Considera que no lo beneficia

10. ¿Cuáles serían las mayores afectaciones sociales cree usted se den durante la ejecución del proyecto?: *

Afectar en tráfico y la paz del área

11. ¿Cuáles serían las mayores afectaciones sociales cree usted se den durante la ejecución del proyecto?: *

Afectar en tráfico y la paz del área

12- ¿Que recomendaciones daría para la ejecución del proyecto? *

Que no se haga

Este contenido no ha sido creado ni aprobado por Google.

Google Formularios

1014
24

ENCUESTA DE OPINIÓN

PROYECTO: CLAYTON STATION **PROMOTOR: SCALY INVESTMENT INC.** Ubicación: Albrook entre la avenida La Amistad y calle Albrook, Clayton, corregimiento de Ancón, distrito y provincia de Panamá.

El proyecto trata de la construcción de un Centro Comercial, a la ejecución de un proceso de movimiento de suelo y adecuación del terreno, en el que se requerirá un aproximado de veinte mil metros cúbicos de material de relleno (provenientes de una fuente autorizada), la construcción fuera de la servidumbre de protección, dividido en módulos o edificios de una sola planta, un sótano para estacionamientos, un total de cincuenta y Cuatro locales comerciales, una planta de tratamientos de las aguas residuales, un área para una franquicia.

Nombre del encuestado

Localización del proyecto



1- ¿Reside/Trabaja en el área? *

- ☒ Reside
- ☐ Trabaja
- ☐ Otra

Edad *

41

10 N
my

2- Tiempo de residir/trabajar en la zona *

- ☐ Menos de 1 año
- ☐ Entre 2 a 5 años
- ☒ Entre 6 y 10 años
- ☐ Más de 10 años

3- Nivel educativo *

- ☐ Primaria
- ☐ Secundaria
- ☒ Universitaria

4-¿Tiene usted conocimiento del Proyecto? *

- ☐ Si
- ☒ No

5- ¿Cómo considera el proyecto para el área? *

- ☒ Positivo
- ☐ Negativo
- ☐ No sabe

6- ¿Estaría de acuerdo con que se ejecute el proyecto? *

- ☒ Si estaría de acuerdo
- ☐ No estaría de acuerdo
- ☐ Necesito más información

1016
17

7- ¿Cuales problemas ambientales considera usted que este generaría? *

Tala de árboles. Pérdida de biodiversidad

8- ¿Que medidas de mitigación, considera se deban adicionar? *

Deben reforestar el área

9- ¿Cuáles son los beneficios que espera dará este proyecto a la comunidad? *

- ☐ Empleo
- ☐ Ocupación de un lote baldio
- ☒ Comercios cercanos
- ☐ Considera que no lo beneficia

10. ¿Cuáles serían las mayores afectaciones sociales cree usted se den durante la ejecución del proyecto?: *

Lugar de trabajo lejano

11. ¿Cuáles serían las mayores afectaciones sociales cree usted se den durante la ejecución del proyecto?: *

Igual q arriba - lotes comerciales vacíos

12- ¿Que recomendaciones daría para la ejecución del proyecto? *

Por favor hagan un edificio Led. Reforesten muchísimo pongan locales demandados por los residentes del área. Con familias.

Este contenido no ha sido creado ni aprobado por Google.

Google Formularios

1017 Ph

ENCUESTA DE OPINIÓN

PROYECTO: CLAYTON STATION **PROMOTOR: SCALY INVESTMENT INC.** Ubicación: Albrook entre la avenida La Amistad y calle Albrook, Clayton, corregimiento de Ancón, distrito y provincia de Panamá.

El proyecto trata de la construcción de un Centro Comercial, a la ejecución de un proceso de movimiento de suelo y adecuación del terreno, en el que se requerirá un aproximado de veinte mil metros cúbicos de material de relleno (provenientes de una fuente autorizada), la construcción fuera de la servidumbre de protección, dividido en módulos o edificios de una sola planta, un sótano para estacionamientos, un total de cincuenta y Cuatro locales comerciales, una planta de tratamientos de las aguas residuales, un área para una franquicia.

Nombre del encuestado

Carlos Ortiz

Localización del proyecto



1- ¿Reside/Trabaja en el área? *

- ☒ Reside
☐ Trabaja
☐ Otra

Edad *

25

Handwritten signature and date: 10/11/24

2- Tiempo de residir/trabajar en la zona *

- ☐ Menos de 1 año
- ☐ Entre 2 a 5 años
- ☐ Entre 6 y 10 años
- ☒ Más de 10 años

3- Nivel educativo *

- ☐ Primaria
- ☐ Secundaria
- ☒ Universitaria

4- ¿Tiene usted conocimiento del Proyecto? *

- ☒ Si
- ☐ No

5- ¿Cómo considera el proyecto para el área? *

- ☐ Positivo
- ☒ Negativo
- ☐ No sabe

6- ¿Estaría de acuerdo con que se ejecute el proyecto? *

- ☐ Si estaría de acuerdo
- ☒ No estaría de acuerdo
- ☐ Necesito más información

1019
Bj

7- ¿Cuales problemas ambientales considera usted que este generaría? *

arruinaran el área

8- ¿Que medidas de mitigación, considera se deban adicionar? *

dejen en paz , habra mucho mas tranque

9- ¿Cuáles son los beneficios que espera dará este proyecto a la comunidad? *

- ☐ Empleo
- ☒ Ocupación de un lote baldio
- ☐ Comercios cercanos
- ☐ Considera que no lo beneficia

10. ¿Cuáles serían las mayores afectaciones sociales cree usted se den durante la ejecución del proyecto?: *

mas tranque

11. ¿Cuáles serían las mayores afectaciones sociales cree usted se den durante la ejecución del proyecto?: *

mucho mas tranque

12- ¿Que recomendaciones daría para la ejecución del proyecto? *

otra area mas comercial

Este contenido no ha sido creado ni aprobado por Google.

Google Formularios

1020
19

ENCUESTA DE OPINIÓN

PROYECTO: CLAYTON STATION **PROMOTOR: SCALY INVESTMENT INC.** Ubicación: Albroom entre la avenida La Amistad y calle Albroom, Clayton, corregimiento de Ancón, distrito y provincia de Panamá.

El proyecto trata de la construcción de un Centro Comercial, a la ejecución de un proceso de movimiento de suelo y adecuación del terreno, en el que se requerirá un aproximado de veinte mil metros cúbicos de material de relleno (provenientes de una fuente autorizada), la construcción fuera de la servidumbre de protección, dividido en módulos o edificios de una sola planta, un sótano para estacionamientos, un total de cincuenta y Cuatro locales comerciales, una planta de tratamientos de las aguas residuales, un área para una franquicia.

Nombre del encuestado

Rafael Nicholas

Localización del proyecto



1- ¿Reside/Trabaja en el área? *

- ☒ Reside
☐ Trabaja
☐ Otra

Edad *

48

102/13

2- Tiempo de residir/trabajar en la zona *

- ☐ Menos de 1 año
- ☐ Entre 2 a 5 años
- ☒ Entre 6 y 10 años
- ☐ Más de 10 años

3- Nivel educativo *

- ☐ Primaria
- ☐ Secundaria
- ☒ Universitaria

4-¿Tiene usted conocimiento del Proyecto? *

- ☐ Si
- ☒ No

5- ¿Cómo considera el proyecto para el área? *

- ☐ Positivo
- ☒ Negativo
- ☐ No sabe

6- ¿Estaría de acuerdo con que se ejecute el proyecto? *

- ☐ Si estaría de acuerdo
- ☒ No estaría de acuerdo
- ☐ Necesito más información

7- ¿Cuales problemas ambientales considera usted que este generaría? *

La huella de carbono aumentaría, tranques etc.

8- ¿Que medidas de mitigación, considera se deban adicionar? *

Reforestar esa área, y eliminar todo el tendido eléctrico aéreo y habitarlo como estaba soterrado

9- ¿Cuáles son los beneficios que espera dará este proyecto a la comunidad? *

- ☐ Empleo
- ☐ Ocupación de un lote baldio
- ☐ Comercios cercanos
- ☒ Considera que no lo beneficia

10. ¿Cuáles serían las mayores afectaciones sociales cree usted se den durante la ejecución del proyecto?: *

Tranque

11. ¿Cuáles serían las mayores afectaciones sociales cree usted se den durante la ejecución del proyecto?: *

Tranque

12- ¿Que recomendaciones daría para la ejecución del proyecto? *

No hacerlo

Este contenido no ha sido creado ni aprobado por Google.

Google Formularios

1023
R

ENCUESTA DE OPINIÓN

PROYECTO: CLAYTON STATION **PROMOTOR: SCALY INVESTMENT INC.** Ubicación: Albbrook entre la avenida La Amistad y calle Albbrook, Clayton, corregimiento de Ancón, distrito y provincia de Panamá.

El proyecto trata de la construcción de un Centro Comercial, a la ejecución de un proceso de movimiento de suelo y adecuación del terreno, en el que se requerirá un aproximado de veinte mil metros cúbicos de material de relleno (provenientes de una fuente autorizada), la construcción fuera de la servidumbre de protección, dividido en módulos o edificios de una sola planta, un sótano para estacionamientos, un total de cincuenta y Cuatro locales comerciales, una planta de tratamientos de las aguas residuales, un área para una franquicia.

Nombre del encuestado

Localización del proyecto



1- ¿Reside/Trabaja en el área? *

- ☒ Reside
☐ Trabaja
☐ Otra

Edad *

40

1024
rj

2- Tiempo de residir/trabajar en la zona *

- ☐ Menos de 1 año
- ☐ Entre 2 a 5 años
- ☒ Entre 6 y 10 años
- ☐ Más de 10 años

3- Nivel educativo *

- ☐ Primaria
- ☐ Secundaria
- ☒ Universitaria

4-¿Tiene usted conocimiento del Proyecto? *

- ☐ Si
- ☒ No

5- ¿Cómo considera el proyecto para el área? *

- ☒ Positivo
- ☐ Negativo
- ☐ No sabe

6- ¿Estaría de acuerdo con que se ejecute el proyecto? *

- ☒ Si estaría de acuerdo
- ☐ No estaría de acuerdo
- ☐ Necesito más información

1025
Bj

7- ¿Cuales problemas ambientales considera usted que este generaría? *

Ninguno

8- ¿Que medidas de mitigación, considera se deban adicionar? *

El trafico

9- ¿Cuáles son los beneficios que espera dará este proyecto a la comunidad? *

- ☐ Empleo
- ☐ Ocupación de un lote baldío
- ☒ Comercios cercanos
- ☐ Considera que no lo beneficia

10. ¿Cuáles serían las mayores afectaciones sociales cree usted se den durante la ejecución del proyecto?: *

Trafico

11. ¿Cuáles serían las mayores afectaciones sociales cree usted se den durante la ejecución del proyecto?: *

Trafico

12- ¿Que recomendaciones daría para la ejecución del proyecto? *

Ninguna

Este contenido no ha sido creado ni aprobado por Google.

Google Formularios

1026
H

ENCUESTA DE OPINIÓN

PROYECTO: CLAYTON STATION **PROMOTOR: SCALY INVESTMENT INC.** Ubicación: Albrook entre la avenida La Amistad y calle Albrook, Clayton, corregimiento de Ancón, distrito y provincia de Panamá.

El proyecto trata de la construcción de un Centro Comercial, a la ejecución de un proceso de movimiento de suelo y adecuación del terreno, en el que se requerirá un aproximado de veinte mil metros cúbicos de material de relleno (provenientes de una fuente autorizada), la construcción fuera de la servidumbre de protección, dividido en módulos o edificios de una sola planta, un sótano para estacionamientos, un total de cincuenta y Cuatro locales comerciales, una planta de tratamientos de las aguas residuales, un área para una franquicia.

Nombre del encuestado

Localización del proyecto



1- ¿Reside/Trabaja en el área? *

- ☒ Reside
- ☐ Trabaja
- ☐ Otra

Edad *

61

1027
1027
R

2- Tiempo de residir/trabajar en la zona *

- ☐ Menos de 1 año
- ☐ Entre 2 a 5 años
- ☐ Entre 6 y 10 años
- ☒ Más de 10 años

3- Nivel educativo *

- ☐ Primaria
- ☐ Secundaria
- ☒ Universitaria

4-¿Tiene usted conocimiento del Proyecto? *

- ☒ Si
- ☐ No

5- ¿Cómo considera el proyecto para el área? *

- ☐ Positivo
- ☒ Negativo
- ☐ No sabe

6- ¿Estaría de acuerdo con que se ejecute el proyecto? *

- ☐ Si estaría de acuerdo
- ☒ No estaría de acuerdo
- ☐ Necesito más información

1728
RJ

7- ¿Cuales problemas ambientales considera usted que este generaría? *

Tema de circulación vehicular, alcantarillado colapsados contaminan el ambiente: fauna y flora

8- ¿Que medidas de mitigación, considera se deban adicionar? *

No construirse

9- ¿Cuáles son los beneficios que espera dará este proyecto a la comunidad? *

- ☐ Empleo
- ☐ Ocupación de un lote baldío
- ☐ Comercios cercanos
- ☒ Considera que no lo beneficia

10. ¿Cuáles serían las mayores afectaciones sociales cree usted se den durante la ejecución del proyecto?: *

Acceso concurridos. Tránsito abarrotado

11. ¿Cuáles serían las mayores afectaciones sociales cree usted se den durante la ejecución del proyecto?: *

Aumentar la densidad del área

12- ¿Que recomendaciones daría para la ejecución del proyecto? *

Buscar en otra área.

Este contenido no ha sido creado ni aprobado por Google.

Google Formularios

1029
13

ENCUESTA DE OPINIÓN

PROYECTO: CLAYTON STATION **PROMOTOR: SCALY INVESTMENT INC.** Ubicación: Albrook entre la avenida La Amistad y calle Albrook, Clayton, corregimiento de Ancón, distrito y provincia de Panamá.

El proyecto trata de la construcción de un Centro Comercial, a la ejecución de un proceso de movimiento de suelo y adecuación del terreno, en el que se requerirá un aproximado de veinte mil metros cúbicos de material de relleno (provenientes de una fuente autorizada), la construcción fuera de la servidumbre de protección, dividido en módulos o edificios de una sola planta, un sótano para estacionamientos, un total de cincuenta y Cuatro locales comerciales, una planta de tratamientos de las aguas residuales, un área para una franquicia.

Nombre del encuestado

Luis Fernando Prado Serrano

Localización del proyecto



1- ¿Reside/Trabaja en el área? *

- ☒ Reside
- ☐ Trabaja
- ☐ Otra

Edad *

66 años

7/1030

2- Tiempo de residir/trabajar en la zona *

- ☐ Menos de 1 año
- ☐ Entre 2 a 5 años
- ☐ Entre 6 y 10 años
- ☒ Más de 10 años

3- Nivel educativo *

- ☐ Primaria
- ☐ Secundaria
- ☒ Universitaria

4- ¿Tiene usted conocimiento del Proyecto? *

- ☒ Si
- ☐ No

5- ¿Cómo considera el proyecto para el área? *

- ☐ Positivo
- ☒ Negativo
- ☐ No sabe

6- ¿Estaría de acuerdo con que se ejecute el proyecto? *

- ☐ Si estaría de acuerdo
- ☒ No estaría de acuerdo
- ☐ Necesito más información

1031
Rj

7- ¿Cuales problemas ambientales considera usted que este generaría? *

Infraestructura sanitaria totalmente colapsada. Los STARS de los PH Embassy Village, Embassy Club, Forest Gate, Pine Hills, Albrook Gardens nunca han cumplido con el reglamento 35 del año 2000, sobre descargas de efluentes directamente a cuerpos de agua, acabando totalmente con la vida (biodiversidad) de todos los cuerpos de agua, por lo que con esos antecedentes, totalmente dudamos que su proyecto llegue a cumplir con la normativa. Aparte que esos 20,000 metros cúbicos de relleno, con un factor de compactación del 30%, implicarían un tránsito de por lo menos 2,500 volquetes, que van a provocar un tranques descomunales, aparte de los que ya se forman. Con un centro comercial absolutamente vacío, como lo es el del Rey de Albrook y otro frente a Supercarnes, y otros tantos en Clayton... Cualquiera pensaría en lavado de dinero

8- ¿Que medidas de mitigación, considera se deban adicionar? *

No comprendemos como unos consultores ambientales, totalmente ajenos a lo que es nuestra calidad de vida, que no residen en el área, pueden atreverse a definir el grado de afectación que su proyecto nos causara, durante por lo menos tres años. Ya estamos propulsando una Ley que obligue a las promotoras a pagarle una indemnización a los vecinos que serán impactados por un proyecto

9- ¿Cuáles son los beneficios que espera dará este proyecto a la comunidad? *

- ☐ Empleo
- ☐ Ocupación de un lote baldío
- ☐ Comercios cercanos
- ☒ Considera que no lo beneficia

10. ¿Cuáles serían las mayores afectaciones sociales cree usted se den durante la ejecución del proyecto?: *

Se llaman "impactos sociales", y se resumen en la destrucción u obliteración de las ciudades jardín

11. ¿Cuáles serían las mayores afectaciones sociales cree usted se den durante la ejecución del proyecto?: *

Repetida.

12- ¿Que recomendaciones daría para la ejecución del proyecto? *

Construyanlo en La 24 o en San Miguelito. Acuérdense de estas palabras: estas áreas tienen poca densidad de población, su proyecto va a estar vacío, ya hay suficientes centros comerciales en el área

Google Formularios

1033
RJ

ENCUESTA DE OPINIÓN

PROYECTO: CLAYTON STATION **PROMOTOR: SCALY INVESTMENT INC.** Ubicación: Albroom entre la avenida La Amistad y calle Albroom, Clayton, corregimiento de Ancón, distrito y provincia de Panamá.

El proyecto trata de la construcción de un Centro Comercial, a la ejecución de un proceso de movimiento de suelo y adecuación del terreno, en el que se requerirá un aproximado de veinte mil metros cúbicos de material de relleno (provenientes de una fuente autorizada), la construcción fuera de la servidumbre de protección, dividido en módulos o edificios de una sola planta, un sótano para estacionamientos, un total de cincuenta y Cuatro locales comerciales, una planta de tratamientos de las aguas residuales, un área para una franquicia.

Nombre del encuestado

Jesus

Localización del proyecto



1- ¿Reside/Trabaja en el área? *

- ☒ Reside
☐ Trabaja
☐ Otra

Edad *

38

103418

2- Tiempo de residir/trabajar en la zona *

- ☐ Menos de 1 año
- ☐ Entre 2 a 5 años
- ☒ Entre 6 y 10 años
- ☐ Más de 10 años

3- Nivel educativo *

- ☐ Primaria
- ☐ Secundaria
- ☒ Universitaria

4- ¿Tiene usted conocimiento del Proyecto? *

- ☐ Si
- ☒ No

5- ¿Cómo considera el proyecto para el área? *

- ☐ Positivo
- ☒ Negativo
- ☐ No sabe

6- ¿Estaría de acuerdo con que se ejecute el proyecto? *

- ☐ Si estaría de acuerdo
- ☒ No estaría de acuerdo
- ☐ Necesito más información

1035

7- ¿Cuales problemas ambientales considera usted que este generaría? *

Deforestación, daño a la fauna, sobre tráfico, entre otros

8- ¿Que medidas de mitigación, considera se deban adicionar? *

Ninguna, el proyecto no debe ejecutarse. Clayton está sobre saturado y la infraestructura es la misma de siempre. Adicional a eso, esto es una ciudad verde y debe mantenerse así.

9- ¿Cuáles son los beneficios que espera dará este proyecto a la comunidad? *

- ☐ Empleo
- ☐ Ocupación de un lote baldío
- ☐ Comercios cercanos
- ☒ Considera que no lo beneficia

10. ¿Cuáles serían las mayores afectaciones sociales cree usted se den durante la ejecución del proyecto?: *

Tráfico, daño al ambiente, reducción de áreas verdes, disminución de la calidad de vida

11. ¿Cuáles serían las mayores afectaciones sociales cree usted se den durante la ejecución del proyecto?: *

Tráfico, daño al ambiente, reducción de áreas verdes, disminución de la calidad de vida

12- ¿Que recomendaciones daría para la ejecución del proyecto? *

Buscar otra zona

Este contenido no ha sido creado ni aprobado por Google.

Google Formularios

1036
B)

ENCUESTA DE OPINIÓN

PROYECTO: CLAYTON STATION **PROMOTOR: SCALY INVESTMENT INC.** Ubicación: Albrook entre la avenida La Amistad y calle Albrook, Clayton, corregimiento de Ancón, distrito y provincia de Panamá.

El proyecto trata de la construcción de un Centro Comercial, a la ejecución de un proceso de movimiento de suelo y adecuación del terreno, en el que se requerirá un aproximado de veinte mil metros cúbicos de material de relleno (provenientes de una fuente autorizada), la construcción fuera de la servidumbre de protección, dividido en módulos o edificios de una sola planta, un sótano para estacionamientos, un total de cincuenta y Cuatro locales comerciales, una planta de tratamientos de las aguas residuales, un área para una franquicia.

Nombre del encuestado

Localización del proyecto



1- ¿Reside/Trabaja en el área? *

- ☒ Reside
- ☐ Trabaja
- ☐ Otra

Edad *

33

1037 m

2- Tiempo de residir/trabajar en la zona *

- ☐ Menos de 1 año
- ☐ Entre 2 a 5 años
- ☐ Entre 6 y 10 años
- ☒ Más de 10 años

3- Nivel educativo *

- ☐ Primaria
- ☐ Secundaria
- ☒ Universitaria

4-¿Tiene usted conocimiento del Proyecto? *

- ☐ Si
- ☒ No

5- ¿Cómo considera el proyecto para el área? *

- ☐ Positivo
- ☒ Negativo
- ☐ No sabe

6- ¿Estaría de acuerdo con que se ejecute el proyecto? *

- ☐ Si estaría de acuerdo
- ☒ No estaría de acuerdo
- ☐ Necesito más información

1038
PJ

7- ¿Cuales problemas ambientales considera usted que este generaría? *

De todo

8- ¿Que medidas de mitigación, considera se deban adicionar? *

Hacer una plaza mas pequeña

9- ¿Cuáles son los beneficios que espera dará este proyecto a la comunidad? *

- ☐ Empleo
- ☐ Ocupación de un lote baldio
- ☐ Comercios cercanos
- ☒ Considera que no lo beneficia

10. ¿Cuáles serían las mayores afectaciones sociales cree usted se den durante la ejecución del proyecto?: *

Tranques

11. ¿Cuáles serían las mayores afectaciones sociales cree usted se den durante la ejecución del proyecto?: *

Tranques

12- ¿Que recomendaciones daría para la ejecución del proyecto? *

Cambiar de proyecto

Este contenido no ha sido creado ni aprobado por Google.

Google Formularios

1039
138

ENCUESTA DE OPINIÓN

PROYECTO: CLAYTON STATION **PROMOTOR: SCALY INVESTMENT INC.** Ubicación: Albrook entre la avenida La Amistad y calle Albrook, Clayton, corregimiento de Ancón, distrito y provincia de Panamá.

El proyecto trata de la construcción de un Centro Comercial, a la ejecución de un proceso de movimiento de suelo y adecuación del terreno, en el que se requerirá un aproximado de veinte mil metros cúbicos de material de relleno (provenientes de una fuente autorizada), la construcción fuera de la servidumbre de protección, dividido en módulos o edificios de una sola planta, un sótano para estacionamientos, un total de cincuenta y Cuatro locales comerciales, una planta de tratamientos de las aguas residuales, un área para una franquicia.

Nombre del encuestado

Lina Troendle

Localización del proyecto



1- ¿Reside/Trabaja en el área? *

- ☒ Reside
- ☐ Trabaja
- ☐ Otra

Edad *

66

1040

2- Tiempo de residir/trabajar en la zona *

- ☐ Menos de 1 año
- ☐ Entre 2 a 5 años
- ☐ Entre 6 y 10 años
- ☒ Más de 10 años

3- Nivel educativo *

- ☐ Primaria
- ☐ Secundaria
- ☒ Universitaria

4-¿Tiene usted conocimiento del Proyecto? *

- ☐ Si
- ☒ No

5- ¿Cómo considera el proyecto para el área? *

- ☐ Positivo
- ☒ Negativo
- ☐ No sabe

6- ¿Estaría de acuerdo con que se ejecute el proyecto? *

- ☐ Si estaría de acuerdo
- ☒ No estaría de acuerdo
- ☐ Necesito más información

1041

7- ¿Cuales problemas ambientales considera usted que este generaría? *

Trafico, destrucción del ambiente y muerte de fauna en peligro de extinción

8- ¿Que medidas de mitigación, considera se deban adicionar? *

Mover el proyecto mas lejos del parque metropolitano y de la rotonda de Clayton

9- ¿Cuáles son los beneficios que espera dará este proyecto a la comunidad? *

- ☐ Empleo
- ☐ Ocupación de un lote baldio
- ☐ Comercios cercanos
- ☒ Considera que no lo beneficia

10. ¿Cuáles serían las mayores afectaciones sociales cree usted se den durante la ejecución del proyecto?: *

Trafico, afectación al flujo de luz y agua

11. ¿Cuáles serían las mayores afectaciones sociales cree usted se den durante la ejecución del proyecto?: *

Trafico

12- ¿Que recomendaciones daría para la ejecución del proyecto? *

Que lo mueva más lejos del parque metropolitano y de la rotonda de Clayton

Este contenido no ha sido creado ni aprobado por Google.

Google Formularios

1042

ENCUESTA DE OPINIÓN

PROYECTO: CLAYTON STATION **PROMOTOR: SCALY INVESTMENT INC.** Ubicación: Albrook entre la avenida La Amistad y calle Albrook, Clayton, corregimiento de Ancón, distrito y provincia de Panamá.

El proyecto trata de la construcción de un Centro Comercial, a la ejecución de un proceso de movimiento de suelo y adecuación del terreno, en el que se requerirá un aproximado de veinte mil metros cúbicos de material de relleno (provenientes de una fuente autorizada), la construcción fuera de la servidumbre de protección, dividido en módulos o edificios de una sola planta, un sótano para estacionamientos, un total de cincuenta y Cuatro locales comerciales, una planta de tratamientos de las aguas residuales, un área para una franquicia.

Nombre del encuestado

Jake

Localización del proyecto



1- ¿Reside/Trabaja en el área? *

- ☒ Reside
☐ Trabaja
☐ Otra

Edad *

37

1043
RJ

2- Tiempo de residir/trabajar en la zona *

- ☐ Menos de 1 año
- ☐ Entre 2 a 5 años
- ☐ Entre 6 y 10 años
- ☒ Más de 10 años

3- Nivel educativo *

- ☐ Primaria
- ☐ Secundaria
- ☒ Universitaria

4-¿Tiene usted conocimiento del Proyecto? *

- ☒ Si
- ☐ No

5- ¿Cómo considera el proyecto para el área? *

- ☐ Positivo
- ☒ Negativo
- ☐ No sabe

6- ¿Estaría de acuerdo con que se ejecute el proyecto? *

- ☐ Si estaría de acuerdo
- ☒ No estaría de acuerdo
- ☐ Necesito más información

1044

7- ¿Cuales problemas ambientales considera usted que este generaría? *

Ambientales, accesibilidad incluyendo la violación a la ley que estableció a Clayton como ciudad jardín

8- ¿Que medidas de mitigación, considera se deban adicionar? *

No construir

9- ¿Cuáles son los beneficios que espera dará este proyecto a la comunidad? *

- ☐ Empleo
- ☐ Ocupación de un lote baldio
- ☐ Comercios cercanos
- ☒ Considera que no lo beneficia

10. ¿Cuáles serían las mayores afectaciones sociales cree usted se den durante la ejecución del proyecto?: *

Accesibilidad e impacto ambiental

11. ¿Cuáles serían las mayores afectaciones sociales cree usted se den durante la ejecución del proyecto?: *

Accesibilidad e impacto ambiental. No veo como este proyecto sería viable con semejante tráfico en plena vía principal y pobre gestión gubernamental con respecto al orden vial.

12- ¿Que recomendaciones daría para la ejecución del proyecto? *

N/a

Este contenido no ha sido creado ni aprobado por Google.

Google Formularios

BJ-
1048

ENCUESTA DE OPINIÓN

PROYECTO: CLAYTON STATION **PROMOTOR: SCALY INVESTMENT INC.** Ubicación: Albrook entre la avenida La Amistad y calle Albrook, Clayton, corregimiento de Ancón, distrito y provincia de Panamá.

El proyecto trata de la construcción de un Centro Comercial, a la ejecución de un proceso de movimiento de suelo y adecuación del terreno, en el que se requerirá un aproximado de veinte mil metros cúbicos de material de relleno (provenientes de una fuente autorizada), la construcción fuera de la servidumbre de protección, dividido en módulos o edificios de una sola planta, un sótano para estacionamientos, un total de cincuenta y Cuatro locales comerciales, una planta de tratamientos de las aguas residuales, un área para una franquicia.

Nombre del encuestado

Localización del proyecto



1- ¿Reside/Trabaja en el área? *

- ☒ Reside
- ☐ Trabaja
- ☐ Otra

Edad *

64

1046
13

2- Tiempo de residir/trabajar en la zona *

- ☐ Menos de 1 año
- ☐ Entre 2 a 5 años
- ☐ Entre 6 y 10 años
- ☒ Más de 10 años

3- Nivel educativo *

- ☐ Primaria
- ☐ Secundaria
- ☒ Universitaria

4-¿Tiene usted conocimiento del Proyecto? *

- ☒ Si
- ☐ No

5- ¿Cómo considera el proyecto para el área? *

- ☐ Positivo
- ☒ Negativo
- ☐ No sabe

6- ¿Estaría de acuerdo con que se ejecute el proyecto? *

- ☐ Si estaría de acuerdo
- ☒ No estaría de acuerdo
- ☐ Necesito más información

A
1047

7- ¿Cuales problemas ambientales considera usted que este generaría? *

Por la descripción del proyecto, el mismo ocuparía más espacio que el del lote baldío/antigua gasolinera, por lo que sin duda impactaría el área boscosa adena.

8- ¿Que medidas de mitigación, considera se deban adicionar? *

Que el Estado construya las "orejas" de la rotonda de Albrook/Clayton, que hoy día se trunca horriblemente por estar incompleta y mal diseñada.

9- ¿Cuáles son los beneficios que espera dará este proyecto a la comunidad? *

- ☐ Empleo
- ☐ Ocupación de un lote baldio
- ☐ Comercios cercanos
- ☒ Considera que no lo beneficia

10. ¿Cuáles serían las mayores afectaciones sociales cree usted se den durante la ejecución del proyecto?: *

Generar un tranque más dramática todavía, en una rotonda que ya está colapsada.

11. ¿Cuáles serían las mayores afectaciones sociales cree usted se den durante la ejecución del proyecto?: *

Impediría permanentemente la expansión de la rotonda con las "orejas" necesarias para que funcione como debería.

12- ¿Que recomendaciones daría para la ejecución del proyecto? *

Háganlo en otro lugar.

Este contenido no ha sido creado ni aprobado por Google.

Google Formularios

1048

ENCUESTA DE OPINIÓN

PROYECTO: CLAYTON STATION **PROMOTOR: SCALY INVESTMENT INC.** Ubicación: Albbrook entre la avenida La Amistad y calle Albbrook, Clayton, corregimiento de Ancón, distrito y provincia de Panamá.

El proyecto trata de la construcción de un Centro Comercial, a la ejecución de un proceso de movimiento de suelo y adecuación del terreno, en el que se requerirá un aproximado de veinte mil metros cúbicos de material de relleno (provenientes de una fuente autorizada), la construcción fuera de la servidumbre de protección, dividido en módulos o edificios de una sola planta, un sótano para estacionamientos, un total de cincuenta y Cuatro locales comerciales, una planta de tratamientos de las aguas residuales, un área para una franquicia.

Nombre del encuestado

Localización del proyecto

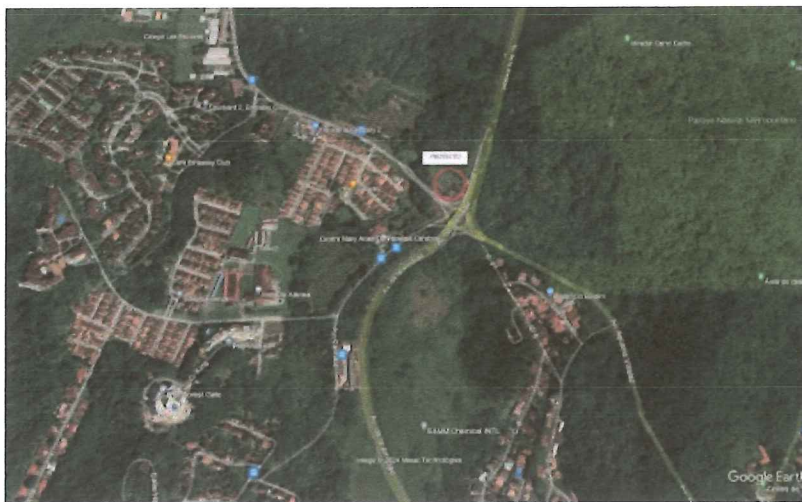

1- ¿Reside/Trabaja en el área? *

- ☒ Reside
- ☐ Trabaja
- ☐ Otra

Edad *

52

BS
1049

2- Tiempo de residir/trabajar en la zona *

- ☐ Menos de 1 año
- ☐ Entre 2 a 5 años
- ☐ Entre 6 y 10 años
- ☒ Más de 10 años

3- Nivel educativo *

- ☐ Primaria
- ☐ Secundaria
- ☒ Universitaria

4- ¿Tiene usted conocimiento del Proyecto? *

- ☐ Si
- ☒ No

5- ¿Cómo considera el proyecto para el área? *

- ☐ Positivo
- ☒ Negativo
- ☐ No sabe

6- ¿Estaría de acuerdo con que se ejecute el proyecto? *

- ☐ Si estaría de acuerdo
- ☒ No estaría de acuerdo
- ☐ Necesito más información

1050

7- ¿Cuales problemas ambientales considera usted que este generaría? *

Además de la tala que requeriría, el tráfico y contaminación consecuente sería inaguabtable

8- ¿Que medidas de mitigación, considera se deban adicionar? *

No poner nada que cancelen el proyecto

9- ¿Cuáles son los beneficios que espera dará este proyecto a la comunidad? *

- ☐ Empleo
- ☐ Ocupación de un lote baldio
- ☐ Comercios cercanos
- ☒ Considera que no lo beneficia

10. ¿Cuáles serían las mayores afectaciones sociales cree usted se den durante la ejecución del proyecto?: *

El tráfico

11. ¿Cuáles serían las mayores afectaciones sociales cree usted se den durante la ejecución del proyecto?: *

Tráfico

12- ¿Que recomendaciones daría para la ejecución del proyecto? *

Que lo cancelen

Este contenido no ha sido creado ni aprobado por Google.

Google Formularios

21
1051

ENCUESTA DE OPINIÓN

PROYECTO: CLAYTON STATION **PROMOTOR: SCALY INVESTMENT INC.** Ubicación: Albbrook entre la avenida La Amistad y calle Albbrook, Clayton, corregimiento de Ancón, distrito y provincia de Panamá.

El proyecto trata de la construcción de un Centro Comercial, a la ejecución de un proceso de movimiento de suelo y adecuación del terreno, en el que se requerirá un aproximado de veinte mil metros cúbicos de material de relleno (provenientes de una fuente autorizada), la construcción fuera de la servidumbre de protección, dividido en módulos o edificios de una sola planta, un sótano para estacionamientos, un total de cincuenta y Cuatro locales comerciales, una planta de tratamientos de las aguas residuales, un área para una franquicia.

Nombre del encuestado

Localización del proyecto

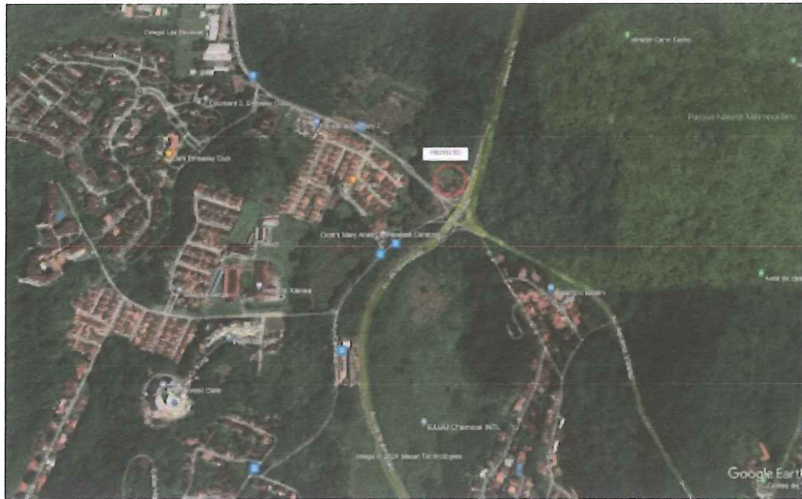

1- ¿Reside/Trabaja en el área? *

- ☒ Reside
- ☐ Trabaja
- ☐ Otra

Edad *

52

Handwritten signature and number 1052

2- Tiempo de residir/trabajar en la zona *

- ☐ Menos de 1 año
- ☐ Entre 2 a 5 años
- ☐ Entre 6 y 10 años
- ☒ Más de 10 años

3- Nivel educativo *

- ☐ Primaria
- ☐ Secundaria
- ☒ Universitaria

4- ¿Tiene usted conocimiento del Proyecto? *

- ☒ Si
- ☐ No

5- ¿Cómo considera el proyecto para el área? *

- ☒ Positivo
- ☐ Negativo
- ☐ No sabe

6- ¿Estaría de acuerdo con que se ejecute el proyecto? *

- ☒ Si estaría de acuerdo
- ☐ No estaría de acuerdo
- ☐ Necesito más información

1253
Bj

7- ¿Cuales problemas ambientales considera usted que este generaría? *

Deforestacion

8- ¿Que medidas de mitigación, considera se deban adicionar? *

Reforestar otra área del proyecto

9- ¿Cuáles son los beneficios que espera dará este proyecto a la comunidad? *

- ☐ Empleo
- ☐ Ocupación de un lote baldio
- ☒ Comercios cercanos
- ☐ Considera que no lo beneficia

10. ¿Cuáles serían las mayores afectaciones sociales cree usted se den durante la ejecución del proyecto?: *

Tranque

11. ¿Cuáles serían las mayores afectaciones sociales cree usted se den durante la ejecución del proyecto?: *

Tranque

12- ¿Que recomendaciones daría para la ejecución del proyecto? *

Señalizaciones

Este contenido no ha sido creado ni aprobado por Google.

Google Formularios

1254
m)

ENCUESTA DE OPINIÓN

PROYECTO: CLAYTON STATION **PROMOTOR: SCALY INVESTMENT INC.** Ubicación: Albrook entre la avenida La Amistad y calle Albrook, Clayton, corregimiento de Ancón, distrito y provincia de Panamá.

El proyecto trata de la construcción de un Centro Comercial, a la ejecución de un proceso de movimiento de suelo y adecuación del terreno, en el que se requerirá un aproximado de veinte mil metros cúbicos de material de relleno (provenientes de una fuente autorizada), la construcción fuera de la servidumbre de protección, dividido en módulos o edificios de una sola planta, un sótano para estacionamientos, un total de cincuenta y Cuatro locales comerciales, una planta de tratamientos de las aguas residuales, un área para una franquicia.

Nombre del encuestado

geronimo.espitia@gmail.com

Localización del proyecto



1- ¿Reside/Trabaja en el área? *

☒ Reside

☐ Trabaja

☐ Otra

Edad *

72

1055
PJ

2- Tiempo de residir/trabajar en la zona *

- ☐ Menos de 1 año
- ☐ Entre 2 a 5 años
- ☐ Entre 6 y 10 años
- ☒ Más de 10 años

3- Nivel educativo *

- ☐ Primaria
- ☐ Secundaria
- ☒ Universitaria

4-¿Tiene usted conocimiento del Proyecto? *

- ☐ Si
- ☒ No

5- ¿Cómo considera el proyecto para el área? *

- ☐ Positivo
- ☒ Negativo
- ☐ No sabe

6- ¿Estaría de acuerdo con que se ejecute el proyecto? *

- ☐ Si estaría de acuerdo
- ☒ No estaría de acuerdo
- ☐ Necesito más información

1056
PJ

7- ¿Cuales problemas ambientales considera usted que este generaría? *

En el ordenamiento territorial de la Zona de Canal, amptsfo por la, Ley N°21de 1997 , en particular, el. Programa de inversión y de mejora de la infraestructura de la Zona del canal, la antigua de venta de combustible de Albrook como espacio de ampliación del sistema vial.

8- ¿Que medidas de mitigación, considera se deban adicionar? *

No desarrollar el. Proyecto, es la mejor migigsvjon al tema de trágico que se genera en ese punto.

9- ¿Cuáles son los beneficios que espera dará este proyecto a la comunidad? *

- ☐ Empleo
- ☐ Ocupación de un lote baldio
- ☐ Comercios cercanos
- ☒ Considera que no lo beneficia

10. ¿Cuáles serían las mayores afectaciones sociales cree usted se den durante la ejecución del proyecto?: *

Todo proyecto genera impacto, en particular este que se localiza en punto numeral del sistema vial

11. ¿Cuáles serían las mayores afectaciones sociales cree usted se den durante la ejecución del proyecto?: *

La limitación de acceso a la comunidades de Albrook y Clayton como a Llano de Curundu, dado que el sistema vial es integrador del fluido vehicular. Se suma decla iniciativa que tiene la embajada China de construir su cede próximo a esta iniciativa. Impacto acumulativos, directo y sinergico como indirecto, y al parque camino de cruces, se tibe que cumplir la zona de amortigua miento.

12- ¿Que recomendaciones daría para la ejecución del proyecto? *

Que no se ejecute para el bienestar de los residentes, ciudadnos que usan este sistema vil como la parque camino de cruces.

Este contenido no ha sido creado ni aprobado por Google.

Google Formularios

1057
Bj

ENCUESTA DE OPINIÓN

PROYECTO: CLAYTON STATION **PROMOTOR: SCALY INVESTMENT INC.** Ubicación: Albrook entre la avenida La Amistad y calle Albrook, Clayton, corregimiento de Ancón, distrito y provincia de Panamá.

El proyecto trata de la construcción de un Centro Comercial, a la ejecución de un proceso de movimiento de suelo y adecuación del terreno, en el que se requerirá un aproximado de veinte mil metros cúbicos de material de relleno (provenientes de una fuente autorizada), la construcción fuera de la servidumbre de protección, dividido en módulos o edificios de una sola planta, un sótano para estacionamientos, un total de cincuenta y Cuatro locales comerciales, una planta de tratamientos de las aguas residuales, un área para una franquicia.

Nombre del encuestado

Localización del proyecto



1- ¿Reside/Trabaja en el área? *

☒ Reside

☐ Trabaja

☐ Otra

Edad *

64

1058
18

2- Tiempo de residir/trabajar en la zona *

- ☐ Menos de 1 año
- ☐ Entre 2 a 5 años
- ☐ Entre 6 y 10 años
- ☒ Más de 10 años

3- Nivel educativo *

- ☐ Primaria
- ☐ Secundaria
- ☒ Universitaria

4- ¿Tiene usted conocimiento del Proyecto? *

- ☐ Si
- ☒ No

5- ¿Cómo considera el proyecto para el área? *

- ☒ Positivo
- ☐ Negativo
- ☐ No sabe

6- ¿Estaría de acuerdo con que se ejecute el proyecto? *

- ☒ Si estaría de acuerdo
- ☐ No estaría de acuerdo
- ☐ Necesito más información

1059
13j

7- ¿Cuales problemas ambientales considera usted que este generaría? *

Basura. Trafico

8- ¿Que medidas de mitigación, considera se deban adicionar? *

No se

9- ¿Cuáles son los beneficios que espera dará este proyecto a la comunidad? *

- ☐ Empleo
- ☐ Ocupación de un lote baldio
- ☒ Comercios cercanos
- ☐ Considera que no lo beneficia

10. ¿Cuáles serían las mayores afectaciones sociales cree usted se den durante la ejecución del proyecto?: *

Trafico

11. ¿Cuáles serían las mayores afectaciones sociales cree usted se den durante la ejecución del proyecto?: *

Trafico

12- ¿Que recomendaciones daría para la ejecución del proyecto? *

Por ahora ninguna

Este contenido no ha sido creado ni aprobado por Google.

Google Formularios

1060
P8

ENCUESTA DE OPINIÓN

PROYECTO: CLAYTON STATION **PROMOTOR: SCALY INVESTMENT INC.** Ubicación: Albrook entre la avenida La Amistad y calle Albrook, Clayton, corregimiento de Ancón, distrito y provincia de Panamá.

El proyecto trata de la construcción de un Centro Comercial, a la ejecución de un proceso de movimiento de suelo y adecuación del terreno, en el que se requerirá un aproximado de veinte mil metros cúbicos de material de relleno (provenientes de una fuente autorizada), la construcción fuera de la servidumbre de protección, dividido en módulos o edificios de una sola planta, un sótano para estacionamientos, un total de cincuenta y Cuatro locales comerciales, una planta de tratamientos de las aguas residuales, un área para una franquicia.

Nombre del encuestado

Angel

Localización del proyecto

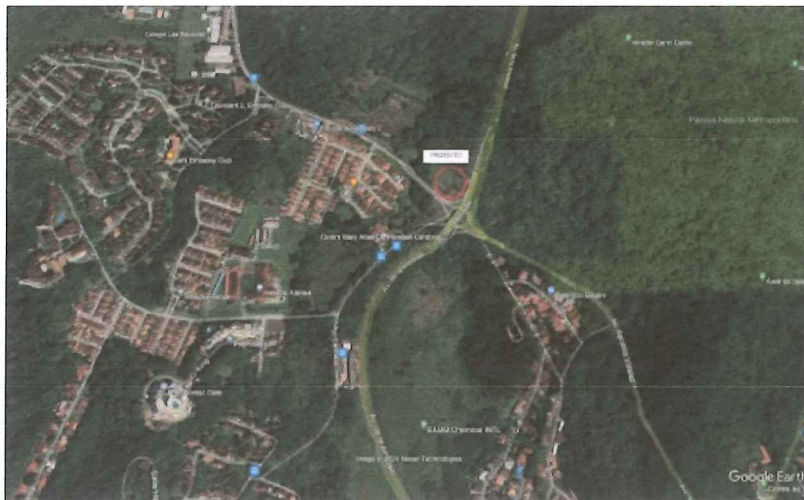

1- ¿Reside/Trabaja en el área? *

- ☒ Reside
- ☐ Trabaja
- ☐ Otra

Edad *

63

1061
PJ

2- Tiempo de residir/trabajar en la zona *

- ☐ Menos de 1 año
- ☐ Entre 2 a 5 años
- ☐ Entre 6 y 10 años
- ☒ Más de 10 años

3- Nivel educativo *

- ☐ Primaria
- ☐ Secundaria
- ☒ Universitaria

4-¿Tiene usted conocimiento del Proyecto? *

- ☒ Si
- ☐ No

5- ¿Cómo considera el proyecto para el área? *

- ☐ Positivo
- ☒ Negativo
- ☐ No sabe

6- ¿Estaría de acuerdo con que se ejecute el proyecto? *

- ☐ Si estaría de acuerdo
- ☒ No estaría de acuerdo
- ☐ Necesito más información

7/1062

7- ¿Cuales problemas ambientales considera usted que este generaría? *

Saturación de vías, ruidos molestos, servicios afectados, menos verde

8- ¿Que medidas de mitigación, considera se deban adicionar? *

Construcción de bajo impacto comercial no residencial

9- ¿Cuáles son los beneficios que espera dará este proyecto a la comunidad? *

- ☐ Empleo
- ☐ Ocupación de un lote baldio
- ☐ Comercios cercanos
- ☒ Considera que no lo beneficia

10. ¿Cuáles serían las mayores afectaciones sociales cree usted se den durante la ejecución del proyecto?: *

Tráfico, ruidos, daños a la vialidad, robos, Paros por sindicatos

11. ¿Cuáles serían las mayores afectaciones sociales cree usted se den durante la ejecución del proyecto?: *

Mucha población en ciudad jardín

12- ¿Que recomendaciones daría para la ejecución del proyecto? *

No construir

Este contenido no ha sido creado ni aprobado por Google.

Google Formularios

B/
1063

ENCUESTA DE OPINIÓN

PROYECTO: CLAYTON STATION **PROMOTOR: SCALY INVESTMENT INC.** Ubicación: Albrook entre la avenida La Amistad y calle Albrook, Clayton, corregimiento de Ancón, distrito y provincia de Panamá.

El proyecto trata de la construcción de un Centro Comercial, a la ejecución de un proceso de movimiento de suelo y adecuación del terreno, en el que se requerirá un aproximado de veinte mil metros cúbicos de material de relleno (provenientes de una fuente autorizada), la construcción fuera de la servidumbre de protección, dividido en módulos o edificios de una sola planta, un sótano para estacionamientos, un total de cincuenta y Cuatro locales comerciales, una planta de tratamientos de las aguas residuales, un área para una franquicia.

Nombre del encuestado

Localización del proyecto



1- ¿Reside/Trabaja en el área? *

- ☒ Reside
- ☐ Trabaja
- ☐ Otra

Edad *

52

3/1064

2- Tiempo de residir/trabajar en la zona *

- ☐ Menos de 1 año
- ☐ Entre 2 a 5 años
- ☒ Entre 6 y 10 años
- ☐ Más de 10 años

3- Nivel educativo *

- ☐ Primaria
- ☐ Secundaria
- ☒ Universitaria

4-¿Tiene usted conocimiento del Proyecto? *

- ☐ Si
- ☒ No

5- ¿Cómo considera el proyecto para el área? *

- ☒ Positivo
- ☐ Negativo
- ☐ No sabe

6- ¿Estaría de acuerdo con que se ejecute el proyecto? *

- ☒ Si estaría de acuerdo
- ☐ No estaría de acuerdo
- ☐ Necesito más información

RJ
1065

7- ¿Cuales problemas ambientales considera usted que este generaría? *

Espero no contaminen la quebrada justo al lado

8- ¿Que medidas de mitigación, considera se deban adicionar? *

No ralentizen el flujo vehicular

9- ¿Cuáles son los beneficios que espera dará este proyecto a la comunidad? *

- ☐ Empleo
- ☐ Ocupación de un lote baldio
- ☒ Comercios cercanos
- ☐ Considera que no lo beneficia

10. ¿Cuáles serían las mayores afectaciones sociales cree usted se den durante la ejecución del proyecto?: *

Tranque vehicular

11. ¿Cuáles serían las mayores afectaciones sociales cree usted se den durante la ejecución del proyecto?: *

Tranque vehicular

12- ¿Que recomendaciones daría para la ejecución del proyecto? *

Velocidad en la obra

Este contenido no ha sido creado ni aprobado por Google.

Google Formularios

1006

ENCUESTA DE OPINIÓN

PROYECTO: CLAYTON STATION **PROMOTOR: SCALY INVESTMENT INC.** Ubicación: Albbrook entre la avenida La Amistad y calle Albbrook, Clayton, corregimiento de Ancón, distrito y provincia de Panamá.

El proyecto trata de la construcción de un Centro Comercial, a la ejecución de un proceso de movimiento de suelo y adecuación del terreno, en el que se requerirá un aproximado de veinte mil metros cúbicos de material de relleno (provenientes de una fuente autorizada), la construcción fuera de la servidumbre de protección, dividido en módulos o edificios de una sola planta, un sótano para estacionamientos, un total de cincuenta y Cuatro locales comerciales, una planta de tratamientos de las aguas residuales, un área para una franquicia.

Nombre del encuestado

OEP

Localización del proyecto



1- ¿Reside/Trabaja en el área? *

- ☒ Reside
- ☐ Trabaja
- ☐ Otra

Edad *

61

1067

2- Tiempo de residir/trabajar en la zona *

- ☐ Menos de 1 año
- ☐ Entre 2 a 5 años
- ☐ Entre 6 y 10 años
- ☒ Más de 10 años

3- Nivel educativo *

- ☐ Primaria
- ☐ Secundaria
- ☒ Universitaria

4- ¿Tiene usted conocimiento del Proyecto? *

- ☒ Si
- ☐ No

5- ¿Cómo considera el proyecto para el área? *

- ☐ Positivo
- ☒ Negativo
- ☐ No sabe

6- ¿Estaría de acuerdo con que se ejecute el proyecto? *

- ☐ Si estaría de acuerdo
- ☒ No estaría de acuerdo
- ☐ Necesito más información

1068

7- ¿Cuales problemas ambientales considera usted que este generaría? *

TODOS, problemas con el agua, alcantarillado, fauna, flora, menos lluvia=NO AGUA PARA EL CANAL, más calor por que ponen más cemento, más tranques

8- ¿Que medidas de mitigación, considera se deban adicionar? *

Dejar lo verde quieto, hay ya suficientes construcciones que nos han afectado. Los centros comerciales están desapareciendo con las compras en línea para qué hacer más???

9- ¿Cuáles son los beneficios que espera dará este proyecto a la comunidad? *

- ☐ Empleo
- ☐ Ocupación de un lote baldío
- ☐ Comercios cercanos
- ☒ Considera que no lo beneficia

10. ¿Cuáles serían las mayores afectaciones sociales cree usted se den durante la ejecución del proyecto?: *

Tranques, contaminación, deterioro a la efectividad del Canal ya que esta es la zona o pulmón que produce la humedad para el mismo

11. ¿Cuáles serían las mayores afectaciones sociales cree usted se den durante la ejecución del proyecto?: *

Ya

12- ¿Que recomendaciones daría para la ejecución del proyecto? *

Considerar otra área

Este contenido no ha sido creado ni aprobado por Google.

Google Formularios

1069 PJ

ENCUESTA DE OPINIÓN

PROYECTO: CLAYTON STATION **PROMOTOR: SCALY INVESTMENT INC.** Ubicación: Albbrook entre la avenida La Amistad y calle Albbrook, Clayton, corregimiento de Ancón, distrito y provincia de Panamá.

El proyecto trata de la construcción de un Centro Comercial, a la ejecución de un proceso de movimiento de suelo y adecuación del terreno, en el que se requerirá un aproximado de veinte mil metros cúbicos de material de relleno (provenientes de una fuente autorizada), la construcción fuera de la servidumbre de protección, dividido en módulos o edificios de una sola planta, un sótano para estacionamientos, un total de cincuenta y Cuatro locales comerciales, una planta de tratamientos de las aguas residuales, un área para una franquicia.

Nombre del encuestado

Roberto Anguizola Garisto

Localización del proyecto



1- ¿Reside/Trabaja en el área? *

- ☒ Reside
- ☐ Trabaja
- ☐ Otra

Edad *

53

1070
RS

2- Tiempo de residir/trabajar en la zona *

- ☐ Menos de 1 año
- ☐ Entre 2 a 5 años
- ☐ Entre 6 y 10 años
- ☒ Más de 10 años

3- Nivel educativo *

- ☐ Primaria
- ☐ Secundaria
- ☒ Universitaria

4-¿Tiene usted conocimiento del Proyecto? *

- ☐ Si
- ☒ No

5- ¿Cómo considera el proyecto para el área? *

- ☐ Positivo
- ☒ Negativo
- ☐ No sabe

6- ¿Estaría de acuerdo con que se ejecute el proyecto? *

- ☐ Si estaría de acuerdo
- ☒ No estaría de acuerdo
- ☐ Necesito más información

1071 H)

7- ¿Cuales problemas ambientales considera usted que este generaría? *

Corte de arboles, tráfico smoke

8- ¿Que medidas de mitigación, considera se deban adicionar? *

N/A

9- ¿Cuáles son los beneficios que espera dará este proyecto a la comunidad? *

- ☐ Empleo
- ☒ Ocupación de un lote baldío
- ☐ Comercios cercanos
- ☐ Considera que no lo beneficia

10. ¿Cuáles serían las mayores afectaciones sociales cree usted se den durante la ejecución del proyecto?: *

Trafico

11. ¿Cuáles serían las mayores afectaciones sociales cree usted se den durante la ejecución del proyecto?: *

Trafico

12- ¿Que recomendaciones daría para la ejecución del proyecto? *

Cero

Este contenido no ha sido creado ni aprobado por Google.

Google Formularios

1072 M

PROYECTO: CLAYTON STATION **PROMOTOR: SCALY INVESTMENT INC.** Ubicación: Albrook entre la avenida La Amistad y calle Albrook, Clayton, corregimiento de Ancón, distrito y provincia de Panamá.

El proyecto trata de la construcción de un Centro Comercial, a la ejecución de un proceso de movimiento de suelo y adecuación del terreno, en el que se requerirá un aproximado de veinte mil metros cúbicos de material de relleno (provenientes de una fuente autorizada), la construcción fuera de la servidumbre de protección, dividido en módulos o edificios de una sola planta, un sótano para estacionamientos, un total de cincuenta y Cuatro locales comerciales, una planta de tratamientos de las aguas residuales, un área para una franquicia.

Anónimo

Localización del proyecto



1- ¿Reside/Trabaja en el área? *

- ☒ Reside
- ☐ Trabaja
- ☐ Otra

Edad *

56

1073 附

2- Tiempo de residir/trabajar en la zona *

- ☐ Menos de 1 año
- ☐ Entre 2 a 5 años
- ☐ Entre 6 y 10 años
- ☒ Más de 10 años

3- Nivel educativo *

- ☐ Primaria
- ☐ Secundaria
- ☒ Universitaria

4-¿Tiene usted conocimiento del Proyecto? *

- ☐ Si
- ☒ No

5- ¿Cómo considera el proyecto para el área? *

- ☒ Positivo
- ☐ Negativo
- ☐ No sabe

6- ¿Estaría de acuerdo con que se ejecute el proyecto? *

- ☒ Si estaría de acuerdo
- ☐ No estaría de acuerdo
- ☐ Necesito más información

1074
PJ

7- ¿Cuales problemas ambientales considera usted que este generaría? *

Tala de arboles y aumento de tráfico en un área ya muy impactada por el tráfico y calles de 1 solo carril

8- ¿Que medidas de mitigación, considera se deban adicionar? *

No talar, dejar muchas áreas verdes. Ampliar las calles

9- ¿Cuáles son los beneficios que espera dará este proyecto a la comunidad? *

- ☐ Empleo
- ☐ Ocupación de un lote baldio
- ☒ Comercios cercanos
- ☐ Considera que no lo beneficia

10. ¿Cuáles serían las mayores afectaciones sociales cree usted se den durante la ejecución del proyecto?: *

Tráfico y aumento de actividad social en un área residencial

11. ¿Cuáles serían las mayores afectaciones sociales cree usted se den durante la ejecución del proyecto?: *

Tráfico y aumento de actividad social en un área residencial

12- ¿Que recomendaciones daría para la ejecución del proyecto? *

Ninguna

Este contenido no ha sido creado ni aprobado por Google.

Google Formularios

1075/13

ENCUESTA DE OPINIÓN

PROYECTO: CLAYTON STATION **PROMOTOR: SCALY INVESTMENT INC.** Ubicación: Albbrook entre la avenida La Amistad y calle Albbrook, Clayton, corregimiento de Ancón, distrito y provincia de Panamá.

El proyecto trata de la construcción de un Centro Comercial, a la ejecución de un proceso de movimiento de suelo y adecuación del terreno, en el que se requerirá un aproximado de veinte mil metros cúbicos de material de relleno (provenientes de una fuente autorizada), la construcción fuera de la servidumbre de protección, dividido en módulos o edificios de una sola planta, un sótano para estacionamientos, un total de cincuenta y Cuatro locales comerciales, una planta de tratamientos de las aguas residuales, un área para una franquicia.

Nombre del encuestado

Cornelia Mc Donald

Localización del proyecto



1- ¿Reside/Trabaja en el área? *

- ☒ Reside
- ☐ Trabaja
- ☐ Otra

Edad *

54

1076
17

2- Tiempo de residir/trabajar en la zona *

- ☐ Menos de 1 año
- ☐ Entre 2 a 5 años
- ☐ Entre 6 y 10 años
- ☒ Más de 10 años

3- Nivel educativo *

- ☐ Primaria
- ☐ Secundaria
- ☒ Universitaria

4- ¿Tiene usted conocimiento del Proyecto? *

- ☐ Si
- ☒ No

5- ¿Cómo considera el proyecto para el área? *

- ☐ Positivo
- ☒ Negativo
- ☐ No sabe

6- ¿Estaría de acuerdo con que se ejecute el proyecto? *

- ☐ Si estaría de acuerdo
- ☒ No estaría de acuerdo
- ☐ Necesito más información

1077
RJ

7- ¿Cuales problemas ambientales considera usted que este generaría? *

Queremos bosque y no más centros comerciales. Ya hay mucha deforestación y cambio climatico. Los animales del área ya no tienen a dónde ir y están cambiando la biodiversidad del área.

8- ¿Que medidas de mitigación, considera se deban adicionar? *

Ninguna. No construyan. Dedíquense a sembrar y hacer turismo con lo que ya existe. Los bloque no dan agua.

9- ¿Cuáles son los beneficios que espera dará este proyecto a la comunidad? *

- ☐ Empleo
- ☐ Ocupación de un lote baldío
- ☐ Comercios cercanos
- ☒ Considera que no lo beneficia

10. ¿Cuáles serían las mayores afectaciones sociales cree usted se den durante la ejecución del proyecto?: *

No construyan piensen en el futuro y lo que está pasando con el ambiente.

11. ¿Cuáles serían las mayores afectaciones sociales cree usted se den durante la ejecución del proyecto?: *

Siembre árboles. La afectaciones son para toda la biodiversidad del área
Ya nos estamos inundando con tantas construcciones. Siembren y hagan un parque.

12- ¿Que recomendaciones daría para la ejecución del proyecto? *

Sembrar

Este contenido no ha sido creado ni aprobado por Google.

Google Formularios

1078
R

ENCUESTA DE OPINIÓN

PROYECTO: CLAYTON STATION **PROMOTOR: SCALY INVESTMENT INC.** Ubicación: Albrook entre la avenida La Amistad y calle Albrook, Clayton, corregimiento de Ancón, distrito y provincia de Panamá.

El proyecto trata de la construcción de un Centro Comercial, a la ejecución de un proceso de movimiento de suelo y adecuación del terreno, en el que se requerirá un aproximado de veinte mil metros cúbicos de material de relleno (provenientes de una fuente autorizada), la construcción fuera de la servidumbre de protección, dividido en módulos o edificios de una sola planta, un sótano para estacionamientos, un total de cincuenta y Cuatro locales comerciales, una planta de tratamientos de las aguas residuales, un área para una franquicia.

Nombre del encuestado

Lourdes

Localización del proyecto



1- ¿Reside/Trabaja en el área? *

- ☒ Reside
- ☐ Trabaja
- ☐ Otra

Edad *

55

1079
mg

2- Tiempo de residir/trabajar en la zona *

- ☐ Menos de 1 año
- ☐ Entre 2 a 5 años
- ☐ Entre 6 y 10 años
- ☒ Más de 10 años

3- Nivel educativo *

- ☐ Primaria
- ☐ Secundaria
- ☒ Universitaria

4-¿Tiene usted conocimiento del Proyecto? *

- ☒ Si
- ☐ No

5- ¿ Cómo considera el proyecto para el área? *

- ☐ Positivo
- ☒ Negativo
- ☐ No sabe

6- ¿Estaría de acuerdo con que se ejecute el proyecto? *

- ☐ Si estaría de acuerdo
- ☒ No estaría de acuerdo
- ☐ Necesito más información

1080
13

7- ¿Cuales problemas ambientales considera usted que este generaría? *

Destrucción de la flora y fauna

8- ¿Que medidas de mitigación, considera se deban adicionar? *

No se debe considerar este proyecto en las faldas del Canal de Panamá.

9- ¿Cuáles son los beneficios que espera dará este proyecto a la comunidad? *

- ☐ Empleo
- ☐ Ocupación de un lote baldio
- ☐ Comercios cercanos
- ☒ Considera que no lo beneficia

10. ¿Cuáles serían las mayores afectaciones sociales cree usted se den durante la ejecución del proyecto?: *

Problemas de transito

11. ¿Cuáles serían las mayores afectaciones sociales cree usted se den durante la ejecución del proyecto?: *

No se debe ejecutar el proyecto. No es un área comercial.

12- ¿Que recomendaciones daría para la ejecución del proyecto? *

Que lo suspendan y no se ejecute

Este contenido no ha sido creado ni aprobado por Google.

Google Formularios

1081 PJ

ENCUESTA DE OPINIÓN

PROYECTO: CLAYTON STATION **PROMOTOR: SCALY INVESTMENT INC.** Ubicación: Albbrook entre la avenida La Amistad y calle Albbrook, Clayton, corregimiento de Ancón, distrito y provincia de Panamá.

El proyecto trata de la construcción de un Centro Comercial, a la ejecución de un proceso de movimiento de suelo y adecuación del terreno, en el que se requerirá un aproximado de veinte mil metros cúbicos de material de relleno (provenientes de una fuente autorizada), la construcción fuera de la servidumbre de protección, dividido en módulos o edificios de una sola planta, un sótano para estacionamientos, un total de cincuenta y Cuatro locales comerciales, una planta de tratamientos de las aguas residuales, un área para una franquicia.

Nombre del encuestado

Localización del proyecto



1- ¿Reside/Trabaja en el área? *

- ☒ Reside
- ☐ Trabaja
- ☐ Otra

Edad *

53

1082
RJ

2- Tiempo de residir/trabajar en la zona *

- ☐ Menos de 1 año
- ☐ Entre 2 a 5 años
- ☐ Entre 6 y 10 años
- ☒ Más de 10 años

3- Nivel educativo *

- ☐ Primaria
- ☐ Secundaria
- ☒ Universitaria

4-¿Tiene usted conocimiento del Proyecto? *

- ☐ Si
- ☒ No

5- ¿Cómo considera el proyecto para el área? *

- ☒ Positivo
- ☐ Negativo
- ☐ No sabe

6- ¿Estaría de acuerdo con que se ejecute el proyecto? *

- ☒ Si estaría de acuerdo
- ☐ No estaría de acuerdo
- ☐ Necesito más información

1083
B

7- ¿Cuales problemas ambientales considera usted que este generaría? *

Pocos

8- ¿Que medidas de mitigación, considera se deban adicionar? *

Considerar Areas verdes

9- ¿Cuáles son los beneficios que espera dará este proyecto a la comunidad? *

- ☒ Empleo
- ☐ Ocupación de un lote baldio
- ☐ Comercios cercanos
- ☐ Considera que no lo beneficia

10. ¿Cuáles serían las mayores afectaciones sociales cree usted se den durante la ejecución del proyecto?: *

Problemas con el tráfico vehicular

11. ¿Cuáles serían las mayores afectaciones sociales cree usted se den durante la ejecución del proyecto?: *

Temas de seguridad

12- ¿Que recomendaciones daría para la ejecución del proyecto? *

Mantener control del personal que laborará ahí. Y control lo las afectaciones al flujo vehicular.
Ampliar el carril que viene del Dorado para que el proyacto tenga su propio acceso.
Estudiar muy bien el ingreso y egreso a la plaza comercial.

Este contenido no ha sido creado ni aprobado por Google.

Google Formularios

ENCUESTA DE OPINIÓN

PROYECTO: CLAYTON STATION **PROMOTOR: SCALY INVESTMENT INC.** Ubicación: Albrook entre la avenida La Amistad y calle Albrook, Clayton, corregimiento de Ancón, distrito y provincia de Panamá.

El proyecto trata de la construcción de un Centro Comercial, a la ejecución de un proceso de movimiento de suelo y adecuación del terreno, en el que se requerirá un aproximado de veinte mil metros cúbicos de material de relleno (provenientes de una fuente autorizada), la construcción fuera de la servidumbre de protección, dividido en módulos o edificios de una sola planta, un sótano para estacionamientos, un total de cincuenta y Cuatro locales comerciales, una planta de tratamientos de las aguas residuales, un área para una franquicia.

Nombre del encuestado

Juan Rojas

Localización del proyecto



1- ¿Reside/Trabaja en el área? *

- ☒ Reside
- ☐ Trabaja
- ☐ Otra

Edad *

50

2- Tiempo de residir/trabajar en la zona *

- ☐ Menos de 1 año
- ☐ Entre 2 a 5 años
- ☐ Entre 6 y 10 años
- ☒ Más de 10 años

3- Nivel educativo *

- ☐ Primaria
- ☐ Secundaria
- ☒ Universitaria

4- ¿Tiene usted conocimiento del Proyecto? *

- ☐ Si
- ☒ No

5- ¿Cómo considera el proyecto para el área? *

- ☐ Positivo
- ☒ Negativo
- ☐ No sabe

6- ¿Estaría de acuerdo con que se ejecute el proyecto? *

- ☐ Si estaría de acuerdo
- ☒ No estaría de acuerdo
- ☐ Necesito más información

1086
135

7- ¿Cuales problemas ambientales considera usted que este generaría? *

Deforestación, tala, desplazamiento forzado de fauna silvestre, incumplimiento de leyes ambientales, daño a las áreas PROTEGIDAS

8- ¿Que medidas de mitigación, considera se deban adicionar? *

No hacer el proyecto

9- ¿Cuáles son los beneficios que espera dará este proyecto a la comunidad? *

- ☐ Empleo
- ☐ Ocupación de un lote baldío
- ☐ Comercios cercanos
- ☒ Considera que no lo beneficia

10. ¿Cuáles serían las mayores afectaciones sociales cree usted se den durante la ejecución del proyecto?: *

Saturación del area, colapso del trafico vehicular, colapso de los servicios de agua y aseo

11. ¿Cuáles serían las mayores afectaciones sociales cree usted se den durante la ejecución del proyecto?: *

Contaminación ambiental, sonora, y eliminacion de flora y fauna

12- ¿Que recomendaciones daría para la ejecución del proyecto? *

NO CONSTRUIR EL PROYECTO

Este contenido no ha sido creado ni aprobado por Google.

Google Formularios

1087
23

ENCUESTA DE OPINIÓN

PROYECTO: CLAYTON STATION **PROMOTOR: SCALY INVESTMENT INC.** Ubicación: Albrook entre la avenida La Amistad y calle Albrook, Clayton, corregimiento de Ancón, distrito y provincia de Panamá.

El proyecto trata de la construcción de un Centro Comercial, a la ejecución de un proceso de movimiento de suelo y adecuación del terreno, en el que se requerirá un aproximado de veinte mil metros cúbicos de material de relleno (provenientes de una fuente autorizada), la construcción fuera de la servidumbre de protección, dividido en módulos o edificios de una sola planta, un sótano para estacionamientos, un total de cincuenta y Cuatro locales comerciales, una planta de tratamientos de las aguas residuales, un área para una franquicia.

Nombre del encuestado

Nuri Rodríguez

Localización del proyecto



1- ¿Reside/Trabaja en el área? *

- ☒ Reside
- ☐ Trabaja
- ☐ Otra

Edad *

50

RJ
1088

2- Tiempo de residir/trabajar en la zona *

- ☐ Menos de 1 año
- ☐ Entre 2 a 5 años
- ☐ Entre 6 y 10 años
- ☒ Más de 10 años

3- Nivel educativo *

- ☐ Primaria
- ☐ Secundaria
- ☒ Universitaria

4-¿Tiene usted conocimiento del Proyecto? *

- ☒ Si
- ☐ No

5- ¿Cómo considera el proyecto para el área? *

- ☐ Positivo
- ☒ Negativo
- ☐ No sabe

6- ¿Estaría de acuerdo con que se ejecute el proyecto? *

- ☐ Si estaría de acuerdo
- ☒ No estaría de acuerdo
- ☐ Necesito más información

7- ¿Cuales problemas ambientales considera usted que este generaría? *

Destrucción del bosque, contaminación ambiental, luminica, colapsar el tráfico más de lo que ya está, colapsar más Clayton

8- ¿Que medidas de mitigación, considera se deban adicionar? *

Ninguna, simplemente no ejecutar el proyecto

9- ¿Cuáles son los beneficios que espera dará este proyecto a la comunidad? *

- ☐ Empleo
- ☐ Ocupación de un lote baldío
- ☐ Comercios cercanos
- ☒ Considera que no lo beneficia

10. ¿Cuáles serían las mayores afectaciones sociales cree usted se den durante la ejecución del proyecto?: *

Daño a la comunidad, empeorar la calidad de vida de los que vivimos en la zona

11. ¿Cuáles serían las mayores afectaciones sociales cree usted se den durante la ejecución del proyecto?: *

Daño a la comunidad, empeorar la calodad de vida de los que vivimos en la zona

12- ¿Que recomendaciones daría para la ejecución del proyecto? *

Que no se haga

Este contenido no ha sido creado ni aprobado por Google.

Google Formularios

85
1090

ENCUESTA DE OPINIÓN

PROYECTO: CLAYTON STATION **PROMOTOR: SCALY INVESTMENT INC.** Ubicación: Albrook entre la avenida La Amistad y calle Albrook, Clayton, corregimiento de Ancón, distrito y provincia de Panamá.

El proyecto trata de la construcción de un Centro Comercial, a la ejecución de un proceso de movimiento de suelo y adecuación del terreno, en el que se requerirá un aproximado de veinte mil metros cúbicos de material de relleno (provenientes de una fuente autorizada), la construcción fuera de la servidumbre de protección, dividido en módulos o edificios de una sola planta, un sótano para estacionamientos, un total de cincuenta y Cuatro locales comerciales, una planta de tratamientos de las aguas residuales, un área para una franquicia.

Nombre del encuestado

Omar Cardozo

Localización del proyecto

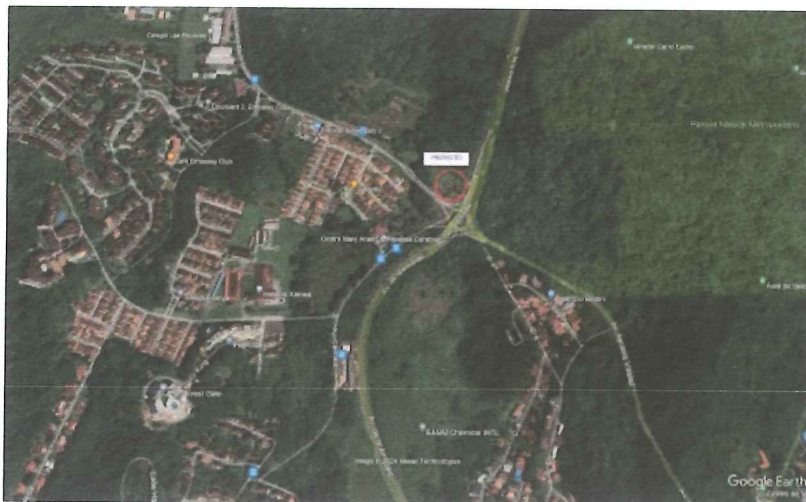

1- ¿Reside/Trabaja en el área? *

- ☒ Reside
- ☐ Trabaja
- ☐ Otra

Edad *

74

1091

2- Tiempo de residir/trabajar en la zona *

- ☐ Menos de 1 año
- ☐ Entre 2 a 5 años
- ☐ Entre 6 y 10 años
- ☒ Más de 10 años

3- Nivel educativo *

- ☐ Primaria
- ☐ Secundaria
- ☒ Universitaria

4-¿Tiene usted conocimiento del Proyecto? *

- ☒ Si
- ☐ No

5- ¿Cómo considera el proyecto para el área? *

- ☐ Positivo
- ☒ Negativo
- ☐ No sabe

6- ¿Estaría de acuerdo con que se ejecute el proyecto? *

- ☐ Si estaría de acuerdo
- ☒ No estaría de acuerdo
- ☐ Necesito más información

PH
1092

7- ¿Cuales problemas ambientales considera usted que este generaría? *

Muchos problemas. Muy inadecuado.

8- ¿Que medidas de mitigación, considera se deban adicionar? *

Que sea realizado en otro lugar, no aquí.

9- ¿Cuáles son los beneficios que espera dará este proyecto a la comunidad? *

- ☐ Empleo
- ☐ Ocupación de un lote baldío
- ☐ Comercios cercanos
- ☒ Considera que no lo beneficia

10. ¿Cuáles serían las mayores afectaciones sociales cree usted se den durante la ejecución del proyecto?: *

Muchas, para poder incluirlas en un párrafo.

11. ¿Cuáles serían las mayores afectaciones sociales cree usted se den durante la ejecución del proyecto?: *

Muchas, para poder incluirlas en un párrafo

12- ¿Que recomendaciones daría para la ejecución del proyecto? *

Hacerlo en otro lugar, no aquí.

Este contenido no ha sido creado ni aprobado por Google.

Google Formularios

RJ
1093

ENCUESTA DE OPINIÓN

PROYECTO: CLAYTON STATION **PROMOTOR: SCALY INVESTMENT INC.** Ubicación: Albbrook entre la avenida La Amistad y calle Albbrook, Clayton, corregimiento de Ancón, distrito y provincia de Panamá.

El proyecto trata de la construcción de un Centro Comercial, a la ejecución de un proceso de movimiento de suelo y adecuación del terreno, en el que se requerirá un aproximado de veinte mil metros cúbicos de material de relleno (provenientes de una fuente autorizada), la construcción fuera de la servidumbre de protección, dividido en módulos o edificios de una sola planta, un sótano para estacionamientos, un total de cincuenta y Cuatro locales comerciales, una planta de tratamientos de las aguas residuales, un área para una franquicia.

Nombre del encuestado

Localización del proyecto



1- ¿Reside/Trabaja en el área? *

- ☒ Reside
- ☐ Trabaja
- ☐ Otra

Edad *

55

B
1094

2- Tiempo de residir/trabajar en la zona *

- ☐ Menos de 1 año
- ☐ Entre 2 a 5 años
- ☐ Entre 6 y 10 años
- ☒ Más de 10 años

3- Nivel educativo *

- ☐ Primaria
- ☐ Secundaria
- ☒ Universitaria

4-¿Tiene usted conocimiento del Proyecto? *

- ☐ Si
- ☒ No

5- ¿Cómo considera el proyecto para el área? *

- ☐ Positivo
- ☒ Negativo
- ☐ No sabe

6- ¿Estaría de acuerdo con que se ejecute el proyecto? *

- ☐ Si estaría de acuerdo
- ☒ No estaría de acuerdo
- ☐ Necesito más información

1095

7- ¿Cuales problemas ambientales considera usted que este generaría? *

Tráfico, contaminación sonora, congestión, impacto en el parque metropolitano

8- ¿Que medidas de mitigación, considera se deban adicionar? *

No construir un proyecto tan grande, algo mas pequeño, solo supermercado

9- ¿Cuáles son los beneficios que espera dará este proyecto a la comunidad? *

- ☐ Empleo
- ☐ Ocupación de un lote baldío
- ☒ Comercios cercanos
- ☐ Considera que no lo beneficia

10. ¿Cuáles serían las mayores afectaciones sociales cree usted se den durante la ejecución del proyecto?: *

Ruido, tráfico inseguridad

11. ¿Cuáles serían las mayores afectaciones sociales cree usted se den durante la ejecución del proyecto?: *

Idem

12- ¿Que recomendaciones daría para la ejecución del proyecto? *

Que no se haga

Este contenido no ha sido creado ni aprobado por Google.

Google Formularios

BJ
1096

ENCUESTA DE OPINIÓN

PROYECTO: CLAYTON STATION **PROMOTOR: SCALY INVESTMENT INC.** Ubicación: Albrook entre la avenida La Amistad y calle Albrook, Clayton, corregimiento de Ancón, distrito y provincia de Panamá.

El proyecto trata de la construcción de un Centro Comercial, a la ejecución de un proceso de movimiento de suelo y adecuación del terreno, en el que se requerirá un aproximado de veinte mil metros cúbicos de material de relleno (provenientes de una fuente autorizada), la construcción fuera de la servidumbre de protección, dividido en módulos o edificios de una sola planta, un sótano para estacionamientos, un total de cincuenta y Cuatro locales comerciales, una planta de tratamientos de las aguas residuales, un área para una franquicia.

Nombre del encuestado

Lia Icaza

Localización del proyecto



1- ¿Reside/Trabaja en el área? *

- ☒ Reside
- ☐ Trabaja
- ☐ Otra

Edad *

43

31
1097

2- Tiempo de residir/trabajar en la zona *

- ☐ Menos de 1 año
- ☐ Entre 2 a 5 años
- ☐ Entre 6 y 10 años
- ☒ Más de 10 años

3- Nivel educativo *

- ☐ Primaria
- ☐ Secundaria
- ☒ Universitaria

4- ¿Tiene usted conocimiento del Proyecto? *

- ☐ Si
- ☒ No

5- ¿Cómo considera el proyecto para el área? *

- ☐ Positivo
- ☐ Negativo
- ☒ No sabe

6- ¿Estaría de acuerdo con que se ejecute el proyecto? *

- ☐ Si estaría de acuerdo
- ☐ No estaría de acuerdo
- ☒ Necesito más información

78
1098

7- ¿Cuales problemas ambientales considera usted que este generaría? *

Destruccion. De bosque

8- ¿Que medidas de mitigación, considera se deban adicionar? *

Reforestacion y planes de cuidado de los alrededores, plan de reciclaje.

9- ¿Cuáles son los beneficios que espera dará este proyecto a la comunidad? *

- ☐ Empleo
- ☐ Ocupación de un lote baldío
- ☒ Comercios cercanos
- ☐ Considera que no lo beneficia

10. ¿Cuáles serían las mayores afectaciones sociales cree usted se den durante la ejecución del proyecto?: *

Trafico

11. ¿Cuáles serían las mayores afectaciones sociales cree usted se den durante la ejecución del proyecto?: *

Trafici

12- ¿Que recomendaciones daría para la ejecución del proyecto? *

Suficientes estacionamientos y buena logistica de entrada y salida

Este contenido no ha sido creado ni aprobado por Google.

Google Formularios

1099

ENCUESTA DE OPINIÓN

PROYECTO: CLAYTON STATION **PROMOTOR: SCALY INVESTMENT INC.** Ubicación: Albroom entre la avenida La Amistad y calle Albroom, Corregimiento de Ancón, distrito y provincia de Panamá.

El proyecto trata de la construcción de un Centro Comercial, a la ejecución de un proceso de movimiento de suelo y adecuación del terreno, en el que se requerirá un aproximado de veinte mil metros cúbicos de material de relleno (provenientes de una fuente autorizada), la construcción fuera de la servidumbre de protección, dividido en módulos o edificios de una sola planta, un sótano para estacionamientos, un total de cincuenta y cuatro locales comerciales, una planta de tratamientos de las aguas residuales, un área para una franquicia.

Nombre del encuestado

Localización del proyecto



1- ¿Reside/Trabaja en el área? *

- ☒ Reside
☐ Trabaja
☐ Otra

Edad *

60 _____

1100

2- Tiempo de residir/trabajar en la zona *

- ☐ Menos de 1 año
- ☐ Entre 2 a 5 años
- ☐ Entre 6 y 10 años
- ☒ Más de 10 años

3- Nivel educativo *

- ☐ Primaria
- ☐ Secundaria
- ☒ Universitaria

4- ¿Tiene usted conocimiento del Proyecto? *

- ☐ Si
- ☒ No

5- ¿Cómo considera el proyecto para el área? *

- ☐ Positivo
- ☒ Negativo
- ☐ No sabe

6- ¿Estaría de acuerdo con que se ejecute el proyecto? *

- ☐ Si estaría de acuerdo
- ☒ No estaría de acuerdo
- ☐ Necesito más información

1101

7- ¿Cuales problemas ambientales considera usted que este generaría? *

Todas

8- ¿Que medidas de mitigación, considera se deban adicionar? *

X

9- ¿Cuáles son los beneficios que espera dará este proyecto a la comunidad? *

- ☐ Empleo
- ☐ Ocupación de un lote baldio
- ☐ Comercios cercanos
- ☒ Considera que no lo beneficia

10. ¿Cuáles serían las mayores afectaciones sociales cree usted se den durante la ejecución del proyecto?: *

Trafico que ya es un problema en ese redondel.

11. ¿Cuáles serían las mayores afectaciones sociales cree usted se den durante la ejecución del proyecto?: *

Todas desde tráfico, agua, ambiental, suciedad, etc.

12- ¿Que recomendaciones daría para la ejecución del proyecto? *

Lo paren.

Este contenido no ha sido creado ni aprobado por Google.

Google Formulario

1102

ENCUESTA DE OPINIÓN

PROYECTO: CLAYTON STATION **PROMOTOR: SCALY INVESTMENT INC.** Ubicación: Albroom entre la avenida La Amistad y calle Albroom, Clayton, corregimiento de Ancón, distrito y provincia de Panamá.

El proyecto trata de la construcción de un Centro Comercial, a la ejecución de un proceso de movimiento de suelo y adecuación del terreno, en el que se requerirá un aproximado de veinte mil metros cúbicos de material de relleno (provenientes de una fuente autorizada), la construcción fuera de la servidumbre de protección, dividido en módulos o edificios de una sola planta, un sótano para estacionamientos, un total de cincuenta y Cuatro locales comerciales, una planta de tratamientos de las aguas residuales, un área para una franquicia.

Nombre del encuestado

Olga

Localización del proyecto

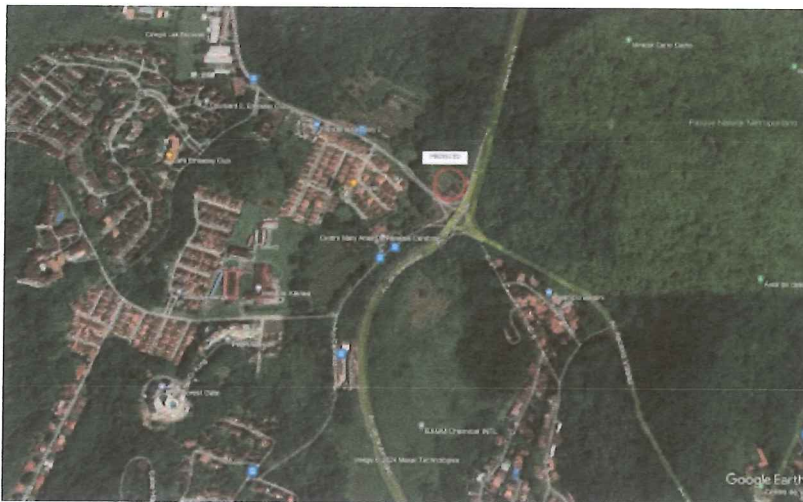

1- ¿Reside/Trabaja en el área? *

- ☒ Reside
- ☐ Trabaja
- ☐ Otra

Edad *

69

7/1103

2- Tiempo de residir/trabajar en la zona *

- ☐ Menos de 1 año
- ☐ Entre 2 a 5 años
- ☐ Entre 6 y 10 años
- ☒ Más de 10 años

3- Nivel educativo *

- ☐ Primaria
- ☐ Secundaria
- ☒ Universitaria

4- ¿Tiene usted conocimiento del Proyecto? *

- ☒ Si
- ☐ No

5- ¿Cómo considera el proyecto para el área? *

- ☒ Positivo
- ☐ Negativo
- ☐ No sabe

6- ¿Estaría de acuerdo con que se ejecute el proyecto? *

- ☒ Si estaría de acuerdo
- ☐ No estaría de acuerdo
- ☐ Necesito más información

13
1104

7- ¿Cuales problemas ambientales considera usted que este generaría? *

Construyeron otros muy grandes en lugares que si hicieron daño ambiental muy cerca.

8- ¿Que medidas de mitigación, considera se deban adicionar? *

Tener suficiente estacionamiento para que no moleste el tráfico , escoger bien el tipo de negocio y poner parada de bus .

9- ¿Cuáles son los beneficios que espera dará este proyecto a la comunidad? *

- ☒ Empleo
- ☐ Ocupación de un lote baldío
- ☐ Comercios cercanos
- ☐ Considera que no lo beneficia

10. ¿Cuáles serían las mayores afectaciones sociales cree usted se den durante la ejecución del proyecto?: *

Tranque

11. ¿Cuáles serían las mayores afectaciones sociales cree usted se den durante la ejecución del proyecto?: *

Delicuenciales

12- ¿Que recomendaciones daría para la ejecución del proyecto? *

Que sean muy cuidadosos con el tráfico en horarios de entrada y salida y mantener bien controlados aguas servidas y basura.

Este contenido no ha sido creado ni aprobado por Google.

Google Formularios

Bl
1105

ENCUESTA DE OPINIÓN

PROYECTO: CLAYTON STATION **PROMOTOR: SCALY INVESTMENT INC.** Ubicación: Albrook entre la avenida La Amistad y calle Albrook, Clayton, corregimiento de Ancón, distrito y provincia de Panamá.

El proyecto trata de la construcción de un Centro Comercial, a la ejecución de un proceso de movimiento de suelo y adecuación del terreno, en el que se requerirá un aproximado de veinte mil metros cúbicos de material de relleno (provenientes de una fuente autorizada), la construcción fuera de la servidumbre de protección, dividido en módulos o edificios de una sola planta, un sótano para estacionamientos, un total de cincuenta y Cuatro locales comerciales, una planta de tratamientos de las aguas residuales, un área para una franquicia.

Nombre del encuestado

Ignacio Chang

Localización del proyecto



1- ¿Reside/Trabaja en el área? *

☒ Reside

☐ Trabaja

☐ Otra

Edad *

65

1106

2- Tiempo de residir/trabajar en la zona *

- ☐ Menos de 1 año
- ☐ Entre 2 a 5 años
- ☐ Entre 6 y 10 años
- ☒ Más de 10 años

3- Nivel educativo *

- ☐ Primaria
- ☐ Secundaria
- ☒ Universitaria

4- ¿Tiene usted conocimiento del Proyecto? *

- ☒ Si
- ☐ No

5- ¿Cómo considera el proyecto para el área? *

- ☐ Positivo
- ☒ Negativo
- ☐ No sabe

6- ¿Estaría de acuerdo con que se ejecute el proyecto? *

- ☐ Si estaría de acuerdo
- ☒ No estaría de acuerdo
- ☐ Necesito más información

7/1107

7- ¿Cuales problemas ambientales considera usted que este generaría? *

Más tráfico vehicular, más tranques, aumento de la calor por deforestación, la carga del alcantarillado, escasez de agua, incremento de robos. A mí no me beneficia en nada, todo es perjudicial.

8- ¿Que medidas de mitigación, considera se deban adicionar? *

No construir

9- ¿Cuáles son los beneficios que espera dará este proyecto a la comunidad? *

- ☐ Empleo
- ☐ Ocupación de un lote baldío
- ☐ Comercios cercanos
- ☒ Considera que no lo beneficia

10. ¿Cuáles serían las mayores afectaciones sociales cree usted se den durante la ejecución del proyecto?: *

Tranques, aumento de robos, sería una tragedia para todos los residentes del área.

11. ¿Cuáles serían las mayores afectaciones sociales cree usted se den durante la ejecución del proyecto?: *

Aguas negras, las tuberías colapsaría, como hemos visto en otras edificaciones tiran el agua negra sin tratar a las quebradas teniendo que aguantar la ediondez del agua los residentes. El tranque para esa zona es increíble ya en horas pico. Cualquier cosa que se construya debe tener un estudio de movilidad urbana que estoy seguro no se ha hecho por lo que nos van a congestionar más las vías las 24 horas, es más si comunicamos eso, probablemente nadie compraría ni iría allá. Quien va invertir tiempo en tranque para ir a comprar habiendo tantas opciones ya.

12- ¿Que recomendaciones daría para la ejecución del proyecto? *

Que no se haga pero si quieren botar el dinero háganlo o ¿hay otro interés de por medio?

Este contenido no ha sido creado ni aprobado por Google.

Google Formularios

1107

ENCUESTA DE OPINIÓN

PROYECTO: CLAYTON STATION**PROMOTOR: SCALY INVESTMENT INC.****Ubicación:** Albrook entre la avenida La Amistad y calle Albrook, Clayton, corregimiento de Ancón, distrito y provincia de Panamá.

El proyecto trata de la construcción de un Centro Comercial, a la ejecución de un proceso de movimiento de suelo y adecuación del terreno, en el que se requerirá un aproximado de veinte mil metros cúbicos de material de relleno (provenientes de una fuente autorizada), la construcción fuera de la servidumbre de protección, dividido en módulos o edificios de una sola planta, un sótano para estacionamientos, un total de cincuenta y Cuatro locales comerciales, una planta de tratamientos de las aguas residuales, un área para una franquicia.

Nombre del encuestadoIván Díaz Gutiérrez**Localización del proyecto****1- ¿Reside/Trabaja en el área? ***

- ☒ Reside
- ☐ Trabaja
- ☐ Otra

Edad *59 años

1108

2- Tiempo de residir/trabajar en la zona *

- ☐ Menos de 1 año
- ☐ Entre 2 a 5 años
- ☐ Entre 6 y 10 años
- ☒ Más de 10 años

3- Nivel educativo *

- ☐ Primaria
- ☐ Secundaria
- ☒ Universitaria

4- ¿Tiene usted conocimiento del Proyecto? *

- ☐ Si
- ☒ No

5- ¿Cómo considera el proyecto para el área? *

- ☐ Positivo
- ☒ Negativo
- ☐ No sabe

6- ¿Estaría de acuerdo con que se ejecute el proyecto? *

- ☐ Si estaría de acuerdo
- ☒ No estaría de acuerdo
- ☐ Necesito más información

71
1109

7- ¿Cuales problemas ambientales considera usted que este generaría? *

Afectación negativa al área, tráfico colapsado más de lo que ya está y pérdida calidad de vida de los residentes en Albrook, Clayton y Llanos de Curundu, entre otros.

8- ¿Que medidas de mitigación, considera se deban adicionar? *

Ubicar el proyecto en otro lugar y no en una zona definida como Ciudad Jardín, Cumplir con las normativas vigentes.

9- ¿Cuáles son los beneficios que espera dará este proyecto a la comunidad? *

- ☐ Empleo
- ☐ Ocupación de un lote baldío
- ☐ Comercios cercanos
- ☒ Considera que no lo beneficia

10. ¿Cuáles serían las mayores afectaciones sociales cree usted se den durante la ejecución del proyecto?: *

Afectación calidad de vida de residentes, mayor tráfico en calles ya colapsadas, sistema de agua y alcantarillado también colapsado, aumento de la delincuencia por tratarse de centro comercial.

11. ¿Cuáles serían las mayores afectaciones sociales cree usted se den durante la ejecución del proyecto?: *

Afectación calidad de vida de residentes, mayor tráfico en calles ya colapsadas, sistema de agua y alcantarillado también colapsado, aumento de la delincuencia por tratarse de centro comercial.

12- ¿Que recomendaciones daría para la ejecución del proyecto? *

No Ejecutar el Proyecto

Este contenido no ha sido creado ni aprobado por Google.

Google Formularios

24
1110

ENCUESTA DE OPINIÓN

PROYECTO: CLAYTON STATION **PROMOTOR: SCALY INVESTMENT INC.** Ubicación: Albrook entre la avenida La Amistad y calle Albrook, Clayton, corregimiento de Ancón, distrito y provincia de Panamá.

El proyecto trata de la construcción de un Centro Comercial, a la ejecución de un proceso de movimiento de suelo y adecuación del terreno, en el que se requerirá un aproximado de veinte mil metros cúbicos de material de relleno (provenientes de una fuente autorizada), la construcción fuera de la servidumbre de protección, dividido en módulos o edificios de una sola planta, un sótano para estacionamientos, un total de cincuenta y Cuatro locales comerciales, una planta de tratamientos de las aguas residuales, un área para una franquicia.

Nombre del encuestado

Janina Sieiro

Localización del proyecto



1- ¿Reside/Trabaja en el área? *

- ☒ Reside
- ☐ Trabaja
- ☐ Otra

Edad *

46

Handwritten signature and the number 1111.

2- Tiempo de residir/trabajar en la zona *

- ☐ Menos de 1 año
- ☐ Entre 2 a 5 años
- ☒ Entre 6 y 10 años
- ☐ Más de 10 años

3- Nivel educativo *

- ☐ Primaria
- ☐ Secundaria
- ☒ Universitaria

4- ¿Tiene usted conocimiento del Proyecto? *

- ☒ Si
- ☐ No

5- ¿Cómo considera el proyecto para el área? *

- ☒ Positivo
- ☐ Negativo
- ☐ No sabe

6- ¿Estaría de acuerdo con que se ejecute el proyecto? *

- ☒ Si estaría de acuerdo
- ☐ No estaría de acuerdo
- ☐ Necesito más información

RJ
1112

7- ¿Cuales problemas ambientales considera usted que este generaría? *

Manejo de desechos

8- ¿Que medidas de mitigación, considera se deban adicionar? *

Buen manejo de desechos

9- ¿Cuáles son los beneficios que espera dará este proyecto a la comunidad? *

- ☐ Empleo
- ☐ Ocupación de un lote baldio
- ☒ Comercios cercanos
- ☐ Considera que no lo beneficia

10. ¿Cuáles serían las mayores afectaciones sociales cree usted se den durante la ejecución del proyecto?: *

Tranques

11. ¿Cuáles serían las mayores afectaciones sociales cree usted se den durante la ejecución del proyecto?: *

Tranque

12- ¿Que recomendaciones daría para la ejecución del proyecto? *

Varios accesos a la plaza

Este contenido no ha sido creado ni aprobado por Google.

Google Formularios

1113

2- Tiempo de residir/trabajar en la zona *

- ☐ Menos de 1 año
- ☐ Entre 2 a 5 años
- ☐ Entre 6 y 10 años
- ☒ Más de 10 años

3- Nivel educativo *

- ☐ Primaria
- ☐ Secundaria
- ☒ Universitaria

4- ¿Tiene usted conocimiento del Proyecto? *

- ☐ Si
- ☒ No

5- ¿Cómo considera el proyecto para el área? *

- ☐ Positivo
- ☒ Negativo
- ☐ No sabe

6- ¿Estaría de acuerdo con que se ejecute el proyecto? *

- ☐ Si estaría de acuerdo
- ☒ No estaría de acuerdo
- ☐ Necesito más información

38
11/15

7- ¿Cuales problemas ambientales considera usted que este generaría? *

Muchosn

8- ¿Que medidas de mitigación, considera se deban adicionar? *

No procedan

9- ¿Cuáles son los beneficios que espera dará este proyecto a la comunidad? *

- ☐ Empleo
- ☐ Ocupación de un lote baldío
- ☐ Comercios cercanos
- ☒ Considera que no lo beneficia

10. ¿Cuáles serían las mayores afectaciones sociales cree usted se den durante la ejecución del proyecto?: *

Todas las afectaciones

11. ¿Cuáles serían las mayores afectaciones sociales cree usted se den durante la ejecución del proyecto?: *

Toda las afectaciones

12- ¿Que recomendaciones daría para la ejecución del proyecto? *

Ninguna

Este contenido no ha sido creado ni aprobado por Google.

Google Formularios

7/11/6

2- Tiempo de residir/trabajar en la zona *

- ☐ Menos de 1 año
- ☒ Entre 2 a 5 años
- ☐ Entre 6 y 10 años
- ☐ Más de 10 años

3- Nivel educativo *

- ☐ Primaria
- ☐ Secundaria
- ☒ Universitaria

4-¿Tiene usted conocimiento del Proyecto? *

- ☒ Si
- ☐ No

5- ¿Cómo considera el proyecto para el área? *

- ☐ Positivo
- ☒ Negativo
- ☐ No sabe

6- ¿Estaría de acuerdo con que se ejecute el proyecto? *

- ☐ Si estaría de acuerdo
- ☒ No estaría de acuerdo
- ☐ Necesito más información

7/

1118

7- ¿Cuales problemas ambientales considera usted que este generaría? *

No veo impacto ambiental considerable. Lo que si veo es que va a generar aún más congestionamiento vehicular y a afectar a los residentes de Clayton principalmente.

8- ¿Que medidas de mitigación, considera se deban adicionar? *

Buscar otro lugar o urbanizar de manera correcta para que no afecte a los residentes de Clayton

9- ¿Cuáles son los beneficios que espera dará este proyecto a la comunidad? *

- ☐ Empleo
- ☐ Ocupación de un lote baldio
- ☐ Comercios cercanos
- ☒ Considera que no lo beneficia

10. ¿Cuáles serían las mayores afectaciones sociales cree usted se den durante la ejecución del proyecto?: *

En todos los aspectos nos afectaría. En este país solo saben dañar lo que esta bien. Han hecho miles de colegios y la CSS. NO QUEREMOS QUE NOS AFECTEN MAS! ESTO ES RESIDENCIAL!

11. ¿Cuáles serían las mayores afectaciones sociales cree usted se den durante la ejecución del proyecto?: *

En todos los aspectos nos afectaría. En este país solo saben dañar lo que esta bien. Han hecho miles de colegios y la CSS. NO QUEREMOS QUE NOS AFECTEN MAS! ESTO ES RESIDENCIAL!

12- ¿Que recomendaciones daría para la ejecución del proyecto? *

Buscar hacerlo mas hacia el chino panameño

Este contenido no ha sido creado ni aprobado por Google.

Google Formularios

RJ
1119

ENCUESTA DE OPINIÓN

PROYECTO: CLAYTON STATION **PROMOTOR: SCALY INVESTMENT INC.** Ubicación: Albbrook entre la avenida La Amistad y calle Albbrook, Clayton, corregimiento de Ancón, distrito y provincia de Panamá.

El proyecto trata de la construcción de un Centro Comercial, a la ejecución de un proceso de movimiento de suelo y adecuación del terreno, en el que se requerirá un aproximado de veinte mil metros cúbicos de material de relleno (provenientes de una fuente autorizada), la construcción fuera de la servidumbre de protección, dividido en módulos o edificios de una sola planta, un sótano para estacionamientos, un total de cincuenta y Cuatro locales comerciales, una planta de tratamientos de las aguas residuales, un área para una franquicia.

Nombre del encuestado

Humberto Díaz

Localización del proyecto

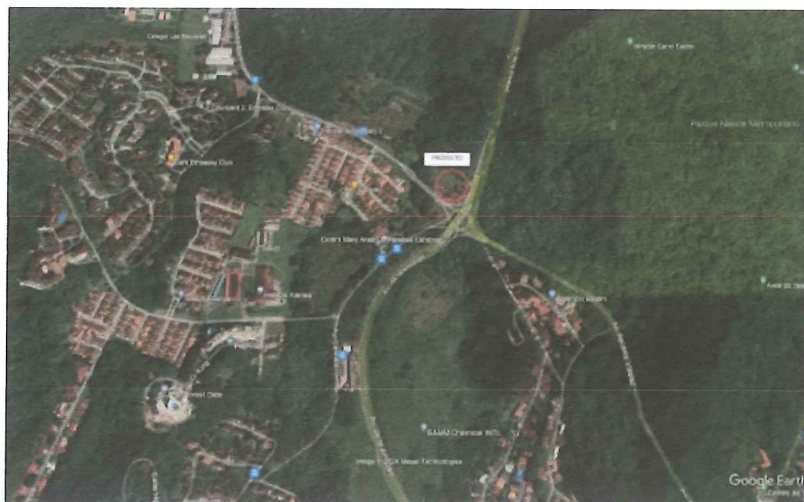

1- ¿Reside/Trabaja en el área? *

- ☒ Reside
- ☐ Trabaja
- ☐ Otra

Edad *

45

BJ
1120

2- Tiempo de residir/trabajar en la zona *

- ☐ Menos de 1 año
- ☐ Entre 2 a 5 años
- ☐ Entre 6 y 10 años
- ☒ Más de 10 años

3- Nivel educativo *

- ☐ Primaria
- ☐ Secundaria
- ☒ Universitaria

4- ¿Tiene usted conocimiento del Proyecto? *

- ☒ Si
- ☐ No

5- ¿Cómo considera el proyecto para el área? *

- ☐ Positivo
- ☒ Negativo
- ☐ No sabe

6- ¿Estaría de acuerdo con que se ejecute el proyecto? *

- ☐ Si estaría de acuerdo
- ☒ No estaría de acuerdo
- ☐ Necesito más información

RS
1120

7- ¿Cuales problemas ambientales considera usted que este generaría? *

La densidad vial en infraestructura de servicios públicos no admite un proyecto de estas dimensiones

8- ¿Que medidas de mitigación, considera se deban adicionar? *

Ninguna. No es viable

9- ¿Cuáles son los beneficios que espera dará este proyecto a la comunidad? *

- ☐ Empleo
- ☐ Ocupación de un lote baldío
- ☐ Comercios cercanos
- ☒ Considera que no lo beneficia

10. ¿Cuáles serían las mayores afectaciones sociales cree usted se den durante la ejecución del proyecto?: *

Las tuberías de servicios públicos de dicha calle colapsan frecuentemente. La carga adicional a la que se someterían afectaría enormemente a toda la comunidad

11. ¿Cuáles serían las mayores afectaciones sociales cree usted se den durante la ejecución del proyecto?: *

Los vehículos no pueden circular libremente en la rotonda en diversas horas del día. Mucho peor será con el flujo de automóviles adicional que acarreará dicho proyecto

12- ¿Que recomendaciones daría para la ejecución del proyecto? *

Al igual que hace unos años se detuvo el proyecto de construir una plaza comercial (con supermercado) a sólo unos pocos metros del acá propuesto, éste también sería detenido por las asociaciones de la comunidad

Este contenido no ha sido creado ni aprobado por Google.

Google Formularios

B/

1122

ENCUESTA DE OPINIÓN

PROYECTO: CLAYTON STATION **PROMOTOR: SCALY INVESTMENT INC.** Ubicación: Albrook entre la avenida La Amistad y calle Albrook, Clayton, corregimiento de Ancón, distrito y provincia de Panamá.

El proyecto trata de la construcción de un Centro Comercial, a la ejecución de un proceso de movimiento de suelo y adecuación del terreno, en el que se requerirá un aproximado de veinte mil metros cúbicos de material de relleno (provenientes de una fuente autorizada), la construcción fuera de la servidumbre de protección, dividido en módulos o edificios de una sola planta, un sótano para estacionamientos, un total de cincuenta y Cuatro locales comerciales, una planta de tratamientos de las aguas residuales, un área para una franquicia.

Nombre del encuestado

Enrique DUARTE

Localización del proyecto



1- ¿Reside/Trabaja en el área? *

- ☒ Reside
☐ Trabaja
☐ Otra

Edad *

82

74
1123

2- Tiempo de residir/trabajar en la zona *

- ☐ Menos de 1 año
- ☒ Entre 2 a 5 años
- ☐ Entre 6 y 10 años
- ☐ Más de 10 años

3- Nivel educativo *

- ☐ Primaria
- ☐ Secundaria
- ☒ Universitaria

4-¿Tiene usted conocimiento del Proyecto? *

- ☐ Si
- ☒ No

5- ¿Cómo considera el proyecto para el área? *

- ☐ Positivo
- ☒ Negativo
- ☐ No sabe

6- ¿Estaría de acuerdo con que se ejecute el proyecto? *

- ☐ Si estaría de acuerdo
- ☒ No estaría de acuerdo
- ☐ Necesito más información

Bf
1124

7- ¿Cuales problemas ambientales considera usted que este generaría? *

Agua y espacio animal, tránsito, contaminación

8- ¿Que medidas de mitigación, considera se deban adicionar? *

No construir

9- ¿Cuáles son los beneficios que espera dará este proyecto a la comunidad? *

- ☐ Empleo
- ☐ Ocupación de un lote baldio
- ☐ Comercios cercanos
- ☒ Considera que no lo beneficia

10. ¿Cuáles serían las mayores afectaciones sociales cree usted se den durante la ejecución del proyecto?: *

Tránsito, basura, ruido, ambiente de fauna y flora

11. ¿Cuáles serían las mayores afectaciones sociales cree usted se den durante la ejecución del proyecto?: *

Las anteriores

12- ¿Que recomendaciones daría para la ejecución del proyecto? *

No construuir

Este contenido no ha sido creado ni aprobado por Google.

Google Formularios

Bj
1125

ENCUESTA DE OPINIÓN

PROYECTO: CLAYTON STATION **PROMOTOR: SCALY INVESTMENT INC.** Ubicación: Albbrook entre la avenida La Amistad y calle Albbrook, Clayton, corregimiento de Ancón, distrito y provincia de Panamá.

El proyecto trata de la construcción de un Centro Comercial, a la ejecución de un proceso de movimiento de suelo y adecuación del terreno, en el que se requerirá un aproximado de veinte mil metros cúbicos de material de relleno (provenientes de una fuente autorizada), la construcción fuera de la servidumbre de protección, dividido en módulos o edificios de una sola planta, un sótano para estacionamientos, un total de cincuenta y Cuatro locales comerciales, una planta de tratamientos de las aguas residuales, un área para una franquicia.

Nombre del encuestado

Dayra Cowes

Localización del proyecto



1- ¿Reside/Trabaja en el área? *

- ☒ Reside
☐ Trabaja
☐ Otra

Edad *

26 años

1126

2- Tiempo de residir/trabajar en la zona *

- ☐ Menos de 1 año
- ☐ Entre 2 a 5 años
- ☐ Entre 6 y 10 años
- ☒ Más de 10 años

3- Nivel educativo *

- ☐ Primaria
- ☐ Secundaria
- ☒ Universitaria

4-¿Tiene usted conocimiento del Proyecto? *

- ☒ Si
- ☐ No

5- ¿Cómo considera el proyecto para el área? *

- ☐ Positivo
- ☒ Negativo
- ☐ No sabe

6- ¿Estaría de acuerdo con que se ejecute el proyecto? *

- ☐ Si estaría de acuerdo
- ☒ No estaría de acuerdo
- ☐ Necesito más información

BJ
1127

7- ¿Cuales problemas ambientales considera usted que este generaría? *

Daño irremediable a la fauna y flora de nuestra ciudad jardin

8- ¿Que medidas de mitigación, considera se deban adicionar? *

DETENER EL PROYECTO

9- ¿Cuáles son los beneficios que espera dará este proyecto a la comunidad? *

- ☐ Empleo
- ☐ Ocupación de un lote baldio
- ☐ Comercios cercanos
- ☒ Considera que no lo beneficia

10. ¿Cuáles serían las mayores afectaciones sociales cree usted se den durante la ejecución del proyecto?: *

Mas trafico

11. ¿Cuáles serían las mayores afectaciones sociales cree usted se den durante la ejecución del proyecto?: *

Mas trafico

12- ¿Que recomendaciones daría para la ejecución del proyecto? *

DETENER EL PROYECTO

Este contenido no ha sido creado ni aprobado por Google.

Google Formularios

1128

ENCUESTA DE OPINIÓN

PROYECTO: CLAYTON STATION **PROMOTOR: SCALY INVESTMENT INC.** Ubicación: Albrook entre la avenida La Amistad y calle Albrook, Clayton, corregimiento de Ancón, distrito y provincia de Panamá.

El proyecto trata de la construcción de un Centro Comercial, a la ejecución de un proceso de movimiento de suelo y adecuación del terreno, en el que se requerirá un aproximado de veinte mil metros cúbicos de material de relleno (provenientes de una fuente autorizada), la construcción fuera de la servidumbre de protección, dividido en módulos o edificios de una sola planta, un sótano para estacionamientos, un total de cincuenta y Cuatro locales comerciales, una planta de tratamientos de las aguas residuales, un área para una franquicia.

Nombre del encuestado

Cristina

Localización del proyecto



1- ¿Reside/Trabaja en el área? *

- ☒ Reside
- ☐ Trabaja
- ☐ Otra

Edad *

47

7/1129

2- Tiempo de residir/trabajar en la zona *

- ☐ Menos de 1 año
- ☒ Entre 2 a 5 años
- ☐ Entre 6 y 10 años
- ☐ Más de 10 años

3- Nivel educativo *

- ☐ Primaria
- ☐ Secundaria
- ☒ Universitaria

4-¿Tiene usted conocimiento del Proyecto? *

- ☐ Si
- ☒ No

5- ¿Cómo considera el proyecto para el área? *

- ☒ Positivo
- ☐ Negativo
- ☐ No sabe

6- ¿Estaría de acuerdo con que se ejecute el proyecto? *

- ☐ Si estaría de acuerdo
- ☐ No estaría de acuerdo
- ☒ Necesito más información

BE
1130

7- ¿Cuales problemas ambientales considera usted que este generaría? *

Más vehículos y más infracciones

8- ¿Que medidas de mitigación, considera se deban adicionar? *

Aceras para los peatones y ciclistas

9- ¿Cuáles son los beneficios que espera dará este proyecto a la comunidad? *

- ☐ Empleo
- ☒ Ocupación de un lote baldio
- ☐ Comercios cercanos
- ☐ Considera que no lo beneficia

10. ¿Cuáles serían las mayores afectaciones sociales cree usted se den durante la ejecución del proyecto?: *

Seguridad y tráfico

11. ¿Cuáles serían las mayores afectaciones sociales cree usted se den durante la ejecución del proyecto?: *

Se repite la pregunta

12- ¿Que recomendaciones daría para la ejecución del proyecto? *

Haría un estudio de las vías de acceso. Insisto en las aceras

Este contenido no ha sido creado ni aprobado por Google.

Google Formularios

Bj
1131

ENCUESTA DE OPINIÓN

PROYECTO: CLAYTON STATION **PROMOTOR: SCALY INVESTMENT INC.** Ubicación: Albbrook entre la avenida La Amistad y calle Albbrook, Clayton, corregimiento de Ancón, distrito y provincia de Panamá.

El proyecto trata de la construcción de un Centro Comercial, a la ejecución de un proceso de movimiento de suelo y adecuación del terreno, en el que se requerirá un aproximado de veinte mil metros cúbicos de material de relleno (provenientes de una fuente autorizada), la construcción fuera de la servidumbre de protección, dividido en módulos o edificios de una sola planta, un sótano para estacionamientos, un total de cincuenta y Cuatro locales comerciales, una planta de tratamientos de las aguas residuales, un área para una franquicia.

Nombre del encuestado

Nilsa Arenas

Localización del proyecto



1- ¿Reside/Trabaja en el área? *

☒ Reside

☐ Trabaja

☐ Otra

Edad *

45

Bj
1132

2- Tiempo de residir/trabajar en la zona *

- ☐ Menos de 1 año
- ☐ Entre 2 a 5 años
- ☒ Entre 6 y 10 años
- ☐ Más de 10 años

3- Nivel educativo *

- ☐ Primaria
- ☐ Secundaria
- ☒ Universitaria

4-¿Tiene usted conocimiento del Proyecto? *

- ☒ Si
- ☐ No

5- ¿Cómo considera el proyecto para el área? *

- ☐ Positivo
- ☒ Negativo
- ☐ No sabe

6- ¿Estaría de acuerdo con que se ejecute el proyecto? *

- ☐ Si estaría de acuerdo
- ☒ No estaría de acuerdo
- ☐ Necesito más información

71
1133

7- ¿Cuales problemas ambientales considera usted que este generaría? *

Congestión vehicular y más emisiones vehiculares en el área.

8- ¿Que medidas de mitigación, considera se deban adicionar? *

Construir un puente con orejas. El tráfico en esa rotonda es horrible y poner un centro comercial allí sería una locura. Además de que los servicios de clayton están colapsados.

9- ¿Cuáles son los beneficios que espera dará este proyecto a la comunidad? *

- ☐ Empleo
- ☐ Ocupación de un lote baldio
- ☐ Comercios cercanos
- ☒ Considera que no lo beneficia

10. ¿Cuáles serían las mayores afectaciones sociales cree usted se den durante la ejecución del proyecto?: *

Tráfico, menos tiempo de calidad con la familia. Mas emisiones vehiculares en el área.

11. ¿Cuáles serían las mayores afectaciones sociales cree usted se den durante la ejecución del proyecto?: *

Tráfico, menos tiempo de calidad con la familia. Mas emisiones vehiculares en el área.

12- ¿Que recomendaciones daría para la ejecución del proyecto? *

No lo construyan

Este contenido no ha sido creado ni aprobado por Google.

Google Formularios

1134

ENCUESTA DE OPINIÓN

PROYECTO: CLAYTON STATION **PROMOTOR:** SCALY INVESTMENT INC. Ubicación: Albrook entre la avenida La Amistad y calle Albrook, Clayton, corregimiento de Ancón, distrito y provincia de Panamá.

El proyecto trata de la construcción de un Centro Comercial, a la ejecución de un proceso de movimiento de suelo y adecuación del terreno, en el que se requerirá un aproximado de veinte mil metros cúbicos de material de relleno (provenientes de una fuente autorizada), la construcción fuera de la servidumbre de protección, dividido en módulos o edificios de una sola planta, un sótano para estacionamientos, un total de cincuenta y Cuatro locales comerciales, una planta de tratamientos de las aguas residuales, un área para una franquicia.

Nombre del encuestado

Priscila Spielmann

Localización del proyecto



1- ¿Reside/Trabaja en el área? *

- ☒ Reside
- ☐ Trabaja
- ☐ Otra

Edad *

42

1135

2- Tiempo de residir/trabajar en la zona *

- ☐ Menos de 1 año
- ☒ Entre 2 a 5 años
- ☐ Entre 6 y 10 años
- ☐ Más de 10 años

3- Nivel educativo *

- ☐ Primaria
- ☐ Secundaria
- ☒ Universitaria

4-¿Tiene usted conocimiento del Proyecto? *

- ☒ Si
- ☐ No

5- ¿Cómo considera el proyecto para el área? *

- ☐ Positivo
- ☒ Negativo
- ☐ No sabe

6- ¿Estaría de acuerdo con que se ejecute el proyecto? *

- ☐ Si estaría de acuerdo
- ☒ No estaría de acuerdo
- ☐ Necesito más información

RF
1136

7- ¿Cuales problemas ambientales considera usted que este generaría? *

Destrucción de mata, desabrigo de animales, contaminación de tierra y agua al derredores.

8- ¿Que medidas de mitigación, considera se deban adicionar? *

Afectaría también el tráfico de vehículos al derredor.

9- ¿Cuáles son los beneficios que espera dará este proyecto a la comunidad? *

- ☐ Empleo
- ☐ Ocupación de un lote baldío
- ☐ Comercios cercanos
- ☒ Considera que no lo beneficia

10. ¿Cuáles serían las mayores afectaciones sociales cree usted se den durante la ejecución del proyecto?: *

Tráfico de vehículos al derredor.

11. ¿Cuáles serían las mayores afectaciones sociales cree usted se den durante la ejecución del proyecto?: *

Ruido, tráfico, contaminación ambiental, desabrigo de animales.

12- ¿Que recomendaciones daría para la ejecución del proyecto? *

No lo hagan

Este contenido no ha sido creado ni aprobado por Google.

Google Formularios

B)
1137

ENCUESTA DE OPINIÓN

PROYECTO: CLAYTON STATION PROMOTOR: SCALY INVESTMENT INC. Ubicación: Albrook entre la avenida La Amistad y calle Albrook, Clayton, corregimiento de Ancón, distrito y provincia de Panamá.

El proyecto trata de la construcción de un Centro Comercial, a la ejecución de un proceso de movimiento de suelo y adecuación del terreno, en el que se requerirá un aproximado de veinte mil metros cúbicos de material de relleno (provenientes de una fuente autorizada), la construcción fuera de la servidumbre de protección, dividido en módulos o edificios de una sola planta, un sótano para estacionamientos, un total de cincuenta y Cuatro locales comerciales, una planta de tratamientos de las aguas residuales, un área para una franquicia.

Nombre del encuestado

Odalis Aguilar

Localización del proyecto

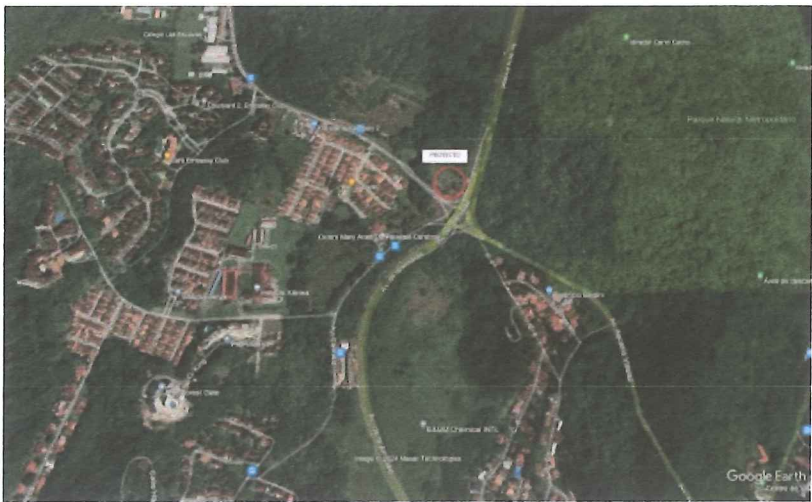

1- ¿Reside/Trabaja en el área? *

- ☒ Reside
- ☐ Trabaja
- ☐ Otra

Edad *

36

1138
725

2- Tiempo de residir/trabajar en la zona *

- ☐ Menos de 1 año
- ☒ Entre 2 a 5 años
- ☐ Entre 6 y 10 años
- ☐ Más de 10 años

3- Nivel educativo *

- ☐ Primaria
- ☐ Secundaria
- ☒ Universitaria

4- ¿Tiene usted conocimiento del Proyecto? *

- ☒ Si
- ☐ No

5- ¿Cómo considera el proyecto para el área? *

- ☐ Positivo
- ☒ Negativo
- ☐ No sabe

6- ¿Estaría de acuerdo con que se ejecute el proyecto? *

- ☐ Si estaría de acuerdo
- ☒ No estaría de acuerdo
- ☐ Necesito más información

1139

7- ¿Cuales problemas ambientales considera usted que este generaría? *

Contaminación

8- ¿Que medidas de mitigación, considera se deban adicionar? *

No ejecutar el proyecto

9- ¿Cuáles son los beneficios que espera dará este proyecto a la comunidad? *

- ☐ Empleo
- ☐ Ocupación de un lote baldio
- ☐ Comercios cercanos
- ☒ Considera que no lo beneficia

10. ¿Cuáles serían las mayores afectaciones sociales cree usted se den durante la ejecución del proyecto?: *

Al ecosistema

11. ¿Cuáles serían las mayores afectaciones sociales cree usted se den durante la ejecución del proyecto?: *

Contaminación

12- ¿Que recomendaciones daría para la ejecución del proyecto? *

Que no se ejecute

Este contenido no ha sido creado ni aprobado por Google.

Google Formularios

H 40

ENCUESTA DE OPINIÓN

PROYECTO: CLAYTON STATION **PROMOTOR: SCALY INVESTMENT INC.** Ubicación: Albrook entre la avenida La Amistad y calle Albrook, Clayton, corregimiento de Ancón, distrito y provincia de Panamá.

El proyecto trata de la construcción de un Centro Comercial, a la ejecución de un proceso de movimiento de suelo y adecuación del terreno, en el que se requerirá un aproximado de veinte mil metros cúbicos de material de relleno (provenientes de una fuente autorizada), la construcción fuera de la servidumbre de protección, dividido en módulos o edificios de una sola planta, un sótano para estacionamientos, un total de cincuenta y Cuatro locales comerciales, una planta de tratamientos de las aguas residuales, un área para una franquicia.

Nombre del encuestado

Amelia

Localización del proyecto



1- ¿Reside/Trabaja en el área? *

- ☒ Reside
☐ Trabaja
☐ Otra

Edad *

38

21
1541

2- Tiempo de residir/trabajar en la zona *

- ☐ Menos de 1 año
- ☐ Entre 2 a 5 años
- ☒ Entre 6 y 10 años
- ☐ Más de 10 años

3- Nivel educativo *

- ☐ Primaria
- ☐ Secundaria
- ☒ Universitaria

4- ¿Tiene usted conocimiento del Proyecto? *

- ☐ Si
- ☒ No

5- ¿Cómo considera el proyecto para el área? *

- ☐ Positivo
- ☒ Negativo
- ☐ No sabe

6- ¿Estaría de acuerdo con que se ejecute el proyecto? *

- ☐ Si estaría de acuerdo
- ☒ No estaría de acuerdo
- ☐ Necesito más información

Bj
1142

7- ¿Cuales problemas ambientales considera usted que este generaría? *

Contaminación, deforestación, tráfico

8- ¿Que medidas de mitigación, considera se deban adicionar? *

No lo hagan

9- ¿Cuáles son los beneficios que espera dará este proyecto a la comunidad? *

- ☐ Empleo
- ☐ Ocupación de un lote baldío
- ☐ Comercios cercanos
- ☒ Considera que no lo beneficia

10. ¿Cuáles serían las mayores afectaciones sociales cree usted se den durante la ejecución del proyecto?: *

Tráfico, contaminación, deforestación

11. ¿Cuáles serían las mayores afectaciones sociales cree usted se den durante la ejecución del proyecto?: *

Aumento de tráfico

12- ¿Que recomendaciones daría para la ejecución del proyecto? *

Está área no necesita más centros comerciales.

Este contenido no ha sido creado ni aprobado por Google.

Google Formularios

1143

ENCUESTA DE OPINIÓN

PROYECTO: CLAYTON STATION PROMOTOR: SCALY INVESTMENT INC. Ubicación: Albrook entre la avenida La Amistad y calle Albrook, Clayton, corregimiento de Ancón, distrito y provincia de Panamá.

El proyecto trata de la construcción de un Centro Comercial, a la ejecución de un proceso de movimiento de suelo y adecuación del terreno, en el que se requerirá un aproximado de veinte mil metros cúbicos de material de relleno (provenientes de una fuente autorizada), la construcción fuera de la servidumbre de protección, dividido en módulos o edificios de una sola planta, un sótano para estacionamientos, un total de cincuenta y Cuatro locales comerciales, una planta de tratamientos de las aguas residuales, un área para una franquicia.

Nombre del encuestado

Telva Cedeño

Localización del proyecto



1- ¿Reside/Trabaja en el área? *

- ☒ Reside
- ☐ Trabaja
- ☐ Otra

Edad *

48

1144

2- Tiempo de residir/trabajar en la zona *

- ☐ Menos de 1 año
- ☐ Entre 2 a 5 años
- ☒ Entre 6 y 10 años
- ☐ Más de 10 años

3- Nivel educativo *

- ☐ Primaria
- ☐ Secundaria
- ☒ Universitaria

4-¿Tiene usted conocimiento del Proyecto? *

- ☒ Si
- ☐ No

5- ¿Cómo considera el proyecto para el área? *

- ☐ Positivo
- ☒ Negativo
- ☐ No sabe

6- ¿Estaría de acuerdo con que se ejecute el proyecto? *

- ☐ Si estaría de acuerdo
- ☒ No estaría de acuerdo
- ☐ Necesito más información

RJ
11/45

7- ¿Cuales problemas ambientales considera usted que este generaría? *

Contaminación

8- ¿Que medidas de mitigación, considera se deban adicionar? *

No construirlo

9- ¿Cuáles son los beneficios que espera dará este proyecto a la comunidad? *

- ☐ Empleo
- ☐ Ocupación de un lote baldio
- ☐ Comercios cercanos
- ☒ Considera que no lo beneficia

10. ¿Cuáles serían las mayores afectaciones sociales cree usted se den durante la ejecución del proyecto?: *

Congestión vehicular para entrar al área de Clayton perjudicando

11. ¿Cuáles serían las mayores afectaciones sociales cree usted se den durante la ejecución del proyecto?: *

Tranque vehicular

12- ¿Que recomendaciones daría para la ejecución del proyecto? *

No construirlo

Este contenido no ha sido creado ni aprobado por Google.

Google Formulario

BS
1146

ENCUESTA DE OPINIÓN

PROYECTO: CLAYTON STATION **PROMOTOR: SCALY INVESTMENT INC.** Ubicación: Albrook entre la avenida La Amistad y calle Albrook, Clayton, corregimiento de Ancón, distrito y provincia de Panamá.

El proyecto trata de la construcción de un Centro Comercial, a la ejecución de un proceso de movimiento de suelo y adecuación del terreno, en el que se requerirá un aproximado de veinte mil metros cúbicos de material de relleno (provenientes de una fuente autorizada), la construcción fuera de la servidumbre de protección, dividido en módulos o edificios de una sola planta, un sótano para estacionamientos, un total de cincuenta y Cuatro locales comerciales, una planta de tratamientos de las aguas residuales, un área para una franquicia.

Nombre del encuestado

Peter Marotta

Localización del proyecto



1- ¿Reside/Trabaja en el área? *

- ☒ Reside
☐ Trabaja
☐ Otra

Edad *

73

PJ
1147

2- Tiempo de residir/trabajar en la zona *

- ☐ Menos de 1 año
- ☐ Entre 2 a 5 años
- ☐ Entre 6 y 10 años
- ☒ Más de 10 años

3- Nivel educativo *

- ☐ Primaria
- ☐ Secundaria
- ☒ Universitaria

4- ¿Tiene usted conocimiento del Proyecto? *

- ☐ Si
- ☒ No

5- ¿Cómo considera el proyecto para el área? *

- ☐ Positivo
- ☒ Negativo
- ☐ No sabe

6- ¿Estaría de acuerdo con que se ejecute el proyecto? *

- ☐ Si estaría de acuerdo
- ☒ No estaría de acuerdo
- ☐ Necesito más información

70/1148

7- ¿Cuales problemas ambientales considera usted que este generaría? *

Like everything else in Panama

8- ¿Que medidas de mitigación, considera se deban adicionar? *

Don't build

9- ¿Cuáles son los beneficios que espera dará este proyecto a la comunidad? *

- ☐ Empleo
- ☐ Ocupación de un lote baldio
- ☐ Comercios cercanos
- ☒ Considera que no lo beneficia

10. ¿Cuáles serían las mayores afectaciones sociales cree usted se den durante la ejecución del proyecto?: *

Like everything else in Panama

11. ¿Cuáles serían las mayores afectaciones sociales cree usted se den durante la ejecución del proyecto?: *

Like everything else in Panama

12- ¿Que recomendaciones daría para la ejecución del proyecto? *

Don't build

Este contenido no ha sido creado ni aprobado por Google.

Google Formularios

Bj
1149

ENCUESTA DE OPINIÓN

PROYECTO: CLAYTON STATION **PROMOTOR: SCALY INVESTMENT INC.** Ubicación: Albbrook entre la avenida La Amistad y calle Albbrook, Clayton, corregimiento de Ancón, distrito y provincia de Panamá.

El proyecto trata de la construcción de un Centro Comercial, a la ejecución de un proceso de movimiento de suelo y adecuación del terreno, en el que se requerirá un aproximado de veinte mil metros cúbicos de material de relleno (provenientes de una fuente autorizada), la construcción fuera de la servidumbre de protección, dividido en módulos o edificios de una sola planta, un sótano para estacionamientos, un total de cincuenta y Cuatro locales comerciales, una planta de tratamientos de las aguas residuales, un área para una franquicia.

Nombre del encuestado

Ricardo Chavarría

Localización del proyecto

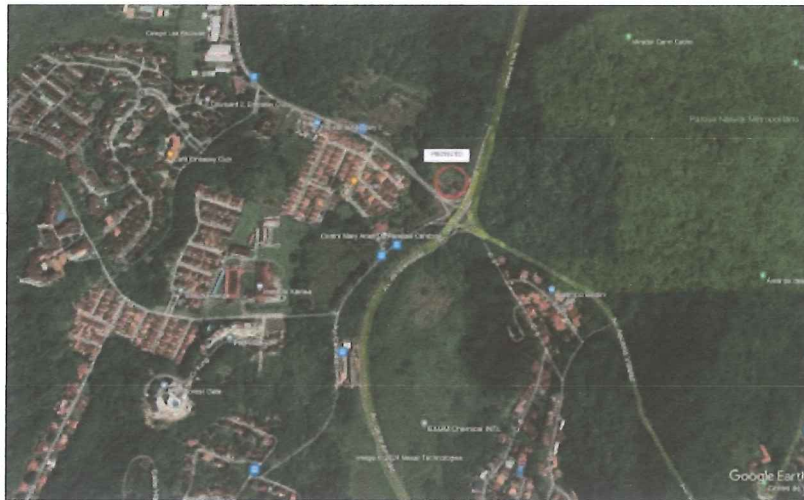

1- ¿Reside/Trabaja en el área? *

- ☒ Reside
- ☐ Trabaja
- ☐ Otra

Edad *

40

HHS
1150
Bj

2- Tiempo de residir/trabajar en la zona *

- ☐ Menos de 1 año
- ☐ Entre 2 a 5 años
- ☐ Entre 6 y 10 años
- ☒ Más de 10 años

3- Nivel educativo *

- ☐ Primaria
- ☐ Secundaria
- ☒ Universitaria

4-¿Tiene usted conocimiento del Proyecto? *

- ☒ Si
- ☐ No

5- ¿Cómo considera el proyecto para el área? *

- ☐ Positivo
- ☒ Negativo
- ☐ No sabe

6- ¿Estaría de acuerdo con que se ejecute el proyecto? *

- ☐ Si estaría de acuerdo
- ☒ No estaría de acuerdo
- ☐ Necesito más información

1157
R)

7- ¿Cuales problemas ambientales considera usted que este generaría? *

Destrucción del bosque. La reforestación NO es una solución.

8- ¿Que medidas de mitigación, considera se deban adicionar? *

No hacer el proyecto

9- ¿Cuáles son los beneficios que espera dará este proyecto a la comunidad? *

- ☐ Empleo
- ☐ Ocupación de un lote baldío
- ☐ Comercios cercanos
- ☒ Considera que no lo beneficia

10. ¿Cuáles serían las mayores afectaciones sociales cree usted se den durante la ejecución del proyecto?: *

Ruido, tráfico, devaluación del inmueble (el valor del área es su verde)

11. ¿Cuáles serían las mayores afectaciones sociales cree usted se den durante la ejecución del proyecto?: *

Ruido, tráfico, devaluación del inmueble (el valor del área es su verde)

12- ¿Que recomendaciones daría para la ejecución del proyecto? *

No realizarlo. Clayton no necesita malls ni centros comerciales, necesitamos aceras, veredas, naturaleza y ciclo vías.

Este contenido no ha sido creado ni aprobado por Google.

Google Formularios

115278

ENCUESTA DE OPINIÓN

PROYECTO: CLAYTON STATION **PROMOTOR: SCALY INVESTMENT INC.** Ubicación: Albrook entre la avenida La Amistad y calle Albrook, Clayton, corregimiento de Ancón, distrito y provincia de Panamá.

El proyecto trata de la construcción de un Centro Comercial, a la ejecución de un proceso de movimiento de suelo y adecuación del terreno, en el que se requerirá un aproximado de veinte mil metros cúbicos de material de relleno (provenientes de una fuente autorizada), la construcción fuera de la servidumbre de protección, dividido en módulos o edificios de una sola planta, un sótano para estacionamientos, un total de cincuenta y Cuatro locales comerciales, una planta de tratamientos de las aguas residuales, un área para una franquicia.

Nombre del encuestado

Ana Vela

Localización del proyecto



1- ¿Reside/Trabaja en el área? *

- ☒ Reside
- ☐ Trabaja
- ☐ Otra

Edad *

78

1153 PJ

2- Tiempo de residir/trabajar en la zona *

- ☐ Menos de 1 año
- ☐ Entre 2 a 5 años
- ☐ Entre 6 y 10 años
- ☒ Más de 10 años

3- Nivel educativo *

- ☐ Primaria
- ☐ Secundaria
- ☒ Universitaria

4- ¿Tiene usted conocimiento del Proyecto? *

- ☒ Si
- ☐ No

5- ¿Cómo considera el proyecto para el área? *

- ☐ Positivo
- ☒ Negativo
- ☐ No sabe

6- ¿Estaría de acuerdo con que se ejecute el proyecto? *

- ☐ Si estaría de acuerdo
- ☒ No estaría de acuerdo
- ☐ Necesito más información

115473

7- ¿Cuales problemas ambientales considera usted que este generaría? *

Alto tráfico, pérdida de vida silvestre, problemas de agua, ruido

8- ¿Que medidas de mitigación, considera se deban adicionar? *

No estoy de acuerdo con proyecto

9- ¿Cuáles son los beneficios que espera dará este proyecto a la comunidad? *

- ☐ Empleo
- ☐ Ocupación de un lote baldío
- ☐ Comercios cercanos
- ☒ Considera que no lo beneficia

10. ¿Cuáles serían las mayores afectaciones sociales cree usted se den durante la ejecución del proyecto?: *

Excesivo tráfico, Ruido, problemas de circulación, empeorar entrada y salida desde Albrook y clayton

11. ¿Cuáles serían las mayores afectaciones sociales cree usted se den durante la ejecución del proyecto?: *

Difficulties de movilización, ruido

12- ¿Que recomendaciones daría para la ejecución del proyecto? *

No estoy de acuerdo

Este contenido no ha sido creado ni aprobado por Google.

Google Formularios

3/1/25

ENCUESTA DE OPINIÓN

PROYECTO: CLAYTON STATION **PROMOTOR: SCALY INVESTMENT INC.** Ubicación: Albrook entre la avenida La Amistad y calle Albrook, Clayton, corregimiento de Ancón, distrito y provincia de Panamá.

El proyecto trata de la construcción de un Centro Comercial, a la ejecución de un proceso de movimiento de suelo y adecuación del terreno, en el que se requerirá un aproximado de veinte mil metros cúbicos de material de relleno (provenientes de una fuente autorizada), la construcción fuera de la servidumbre de protección, dividido en módulos o edificios de una sola planta, un sótano para estacionamientos, un total de cincuenta y Cuatro locales comerciales, una planta de tratamientos de las aguas residuales, un área para una franquicia.

Nombre del encuestado

Beatriz Fonseca

Localización del proyecto



1- ¿Reside/Trabaja en el área? *

- ☒ Reside
- ☐ Trabaja
- ☐ Otra

Edad *

33

1156
Bj

2- Tiempo de residir/trabajar en la zona *

- ☐ Menos de 1 año
- ☐ Entre 2 a 5 años
- ☒ Entre 6 y 10 años
- ☐ Más de 10 años

3- Nivel educativo *

- ☐ Primaria
- ☐ Secundaria
- ☒ Universitaria

4- ¿Tiene usted conocimiento del Proyecto? *

- ☒ Si
- ☐ No

5- ¿Cómo considera el proyecto para el área? *

- ☐ Positivo
- ☒ Negativo
- ☐ No sabe

6- ¿Estaría de acuerdo con que se ejecute el proyecto? *

- ☐ Si estaría de acuerdo
- ☒ No estaría de acuerdo
- ☐ Necesito más información

1157
Bj

7- ¿Cuales problemas ambientales considera usted que este generaría? *

Es una zona residencial y trae más tráfico, delincuencia y además hay que mantener parte de la ciudad con árboles.

8- ¿Que medidas de mitigación, considera se deban adicionar? *

No hacerlo y dejar de aumentar la población en bosques

9- ¿Cuáles son los beneficios que espera dará este proyecto a la comunidad? *

- ☐ Empleo
- ☐ Ocupación de un lote baldío
- ☐ Comercios cercanos
- ☒ Considera que no lo beneficia

10. ¿Cuáles serían las mayores afectaciones sociales cree usted se den durante la ejecución del proyecto?: *

Afectación a la naturaleza

11. ¿Cuáles serían las mayores afectaciones sociales cree usted se den durante la ejecución del proyecto?: *

Traer más delincuencia

12- ¿Que recomendaciones daría para la ejecución del proyecto? *

Buscar en una zona no tan cerca de la naturaleza

Este contenido no ha sido creado ni aprobado por Google.

Google Formularios

RF
1158

ENCUESTA DE OPINIÓN

PROYECTO: CLAYTON STATION **PROMOTOR: SCALY INVESTMENT INC.** Ubicación: Albrook entre la avenida La Amistad y calle Albrook, Clayton, corregimiento de Ancón, distrito y provincia de Panamá.

El proyecto trata de la construcción de un Centro Comercial, a la ejecución de un proceso de movimiento de suelo y adecuación del terreno, en el que se requerirá un aproximado de veinte mil metros cúbicos de material de relleno (provenientes de una fuente autorizada), la construcción fuera de la servidumbre de protección, dividido en módulos o edificios de una sola planta, un sótano para estacionamientos, un total de cincuenta y Cuatro locales comerciales, una planta de tratamientos de las aguas residuales, un área para una franquicia.

Nombre del encuestado

Bike & Pizza

Localización del proyecto



1- ¿Reside/Trabaja en el área? *

- ☒ Reside
☐ Trabaja
☐ Otra

Edad *

46

1159

2- Tiempo de residir/trabajar en la zona *

- ☐ Menos de 1 año
- ☐ Entre 2 a 5 años
- ☒ Entre 6 y 10 años
- ☐ Más de 10 años

3- Nivel educativo *

- ☐ Primaria
- ☐ Secundaria
- ☒ Universitaria

4- ¿Tiene usted conocimiento del Proyecto? *

- ☐ Si
- ☒ No

5- ¿Cómo considera el proyecto para el área? *

- ☐ Positivo
- ☒ Negativo
- ☐ No sabe

6- ¿Estaría de acuerdo con que se ejecute el proyecto? *

- ☐ Si estaría de acuerdo
- ☒ No estaría de acuerdo
- ☐ Necesito más información

RJ
1160

7- ¿Cuales problemas ambientales considera usted que este generaría? *

Daño al hábitat de animales y flora.

8- ¿Que medidas de mitigación, considera se deban adicionar? *

Reubicar proyecto a un área que no afecte fauna y flora. En el área de Albrook o en la Ave Omar Torrijos existen áreas ya deforestadas o ocupadas con comercios que podrían demoler y adecuar el área a las necesidades del proyecto.

9- ¿Cuáles son los beneficios que espera dará este proyecto a la comunidad? *

- ☐ Empleo
- ☐ Ocupación de un lote baldío
- ☐ Comercios cercanos
- ☒ Considera que no lo beneficia

10. ¿Cuáles serían las mayores afectaciones sociales cree usted se den durante la ejecución del proyecto?: *

Aumento del tráfico en el área, que ya es pesado en horas pico.

11. ¿Cuáles serían las mayores afectaciones sociales cree usted se den durante la ejecución del proyecto?: *

Aumento del tráfico en el área, que ya es pesado en horas pico.

12- ¿Que recomendaciones daría para la ejecución del proyecto? *

Reubicar proyecto a un área que no afecte fauna y flora. En el área de Albrook o en la Ave Omar Torrijos existen áreas ya deforestadas o ocupadas con comercios que podrían demoler y adecuar el área a las necesidades del proyecto.

Este contenido no ha sido creado ni aprobado por Google.

Google Formularios

Bj
1161

ENCUESTA DE OPINIÓN

PROYECTO: CLAYTON STATION **PROMOTOR: SCALY INVESTMENT INC.** Ubicación: Albrook entre la avenida La Amistad y calle Albrook, Clayton, corregimiento de Ancón, distrito y provincia de Panamá.

El proyecto trata de la construcción de un Centro Comercial, a la ejecución de un proceso de movimiento de suelo y adecuación del terreno, en el que se requerirá un aproximado de veinte mil metros cúbicos de material de relleno (provenientes de una fuente autorizada), la construcción fuera de la servidumbre de protección, dividido en módulos o edificios de una sola planta, un sótano para estacionamientos, un total de cincuenta y Cuatro locales comerciales, una planta de tratamientos de las aguas residuales, un área para una franquicia.

Nombre del encuestado

Localización del proyecto



1- ¿Reside/Trabaja en el área? *

- ☒ Reside
- ☐ Trabaja
- ☐ Otra

Edad *

67

B
1162

2- Tiempo de residir/trabajar en la zona *

- ☐ Menos de 1 año
- ☐ Entre 2 a 5 años
- ☐ Entre 6 y 10 años
- ☒ Más de 10 años

3- Nivel educativo *

- ☐ Primaria
- ☐ Secundaria
- ☒ Universitaria

4- ¿Tiene usted conocimiento del Proyecto? *

- ☐ Si
- ☒ No

5- ¿Cómo considera el proyecto para el área? *

- ☒ Positivo
- ☐ Negativo
- ☐ No sabe

6- ¿Estaría de acuerdo con que se ejecute el proyecto? *

- ☒ Si estaría de acuerdo
- ☐ No estaría de acuerdo
- ☐ Necesito más información

PF
163

7- ¿Cuales problemas ambientales considera usted que este generaría? *

Deforestación y contaminación visual

8- ¿Que medidas de mitigación, considera se deban adicionar? *

Sembrar muchos árboles

9- ¿Cuáles son los beneficios que espera dará este proyecto a la comunidad? *

- ☐ Empleo
- ☐ Ocupación de un lote baldio
- ☒ Comercios cercanos
- ☐ Considera que no lo beneficia

10. ¿Cuáles serían las mayores afectaciones sociales cree usted se den durante la ejecución del proyecto?: *

Tranque y violación de la ley 21

11. ¿Cuáles serían las mayores afectaciones sociales cree usted se den durante la ejecución del proyecto?: *

Tranque y violaciones a la ley 21

12- ¿Que recomendaciones daría para la ejecución del proyecto? *

mostrarle a la comunidad que no se viola la ley 21 y los beneficios potenciales del proyecto

Este contenido no ha sido creado ni aprobado por Google.

Google Formularios

1164

ENCUESTA DE OPINIÓN

PROYECTO: CLAYTON STATION **PROMOTOR: SCALY INVESTMENT INC.** Ubicación: Albrook entre la avenida La Amistad y calle Albrook, Clayton, corregimiento de Ancón, distrito y provincia de Panamá.

El proyecto trata de la construcción de un Centro Comercial, a la ejecución de un proceso de movimiento de suelo y adecuación del terreno, en el que se requerirá un aproximado de veinte mil metros cúbicos de material de relleno (provenientes de una fuente autorizada), la construcción fuera de la servidumbre de protección, dividido en módulos o edificios de una sola planta, un sótano para estacionamientos, un total de cincuenta y Cuatro locales comerciales, una planta de tratamientos de las aguas residuales, un área para una franquicia.

Nombre del encuestado

Deisy

Localización del proyecto



1- ¿Reside/Trabaja en el área? *

☒ Reside

☐ Trabaja

☐ Otra

Edad *

39

BJ
1165

2- Tiempo de residir/trabajar en la zona *

- ☐ Menos de 1 año
- ☒ Entre 2 a 5 años
- ☐ Entre 6 y 10 años
- ☐ Más de 10 años

3- Nivel educativo *

- ☐ Primaria
- ☐ Secundaria
- ☒ Universitaria

4- ¿Tiene usted conocimiento del Proyecto? *

- ☒ Si
- ☐ No

5- ¿Cómo considera el proyecto para el área? *

- ☐ Positivo
- ☒ Negativo
- ☐ No sabe

6- ¿Estaría de acuerdo con que se ejecute el proyecto? *

- ☐ Si estaría de acuerdo
- ☒ No estaría de acuerdo
- ☐ Necesito más información

13/

1166

7- ¿Cuales problemas ambientales considera usted que este generaría? *

todos. Daño a la fauna flora, contaminación, deforestación del bosque

8- ¿Que medidas de mitigación, considera se deban adicionar? *

no construir el proyecto

9- ¿Cuáles son los beneficios que espera dará este proyecto a la comunidad? *

- ☐ Empleo
- ☐ Ocupación de un lote baldío
- ☐ Comercios cercanos
- ☒ Considera que no lo beneficia

10. ¿Cuáles serían las mayores afectaciones sociales cree usted se den durante la ejecución del proyecto?: *

ruido, contaminación del aire, tráfico, devaluación de la propiedad

11. ¿Cuáles serían las mayores afectaciones sociales cree usted se den durante la ejecución del proyecto?: *

ruido, contaminación del aire, devaluación de las propiedades

12- ¿Que recomendaciones daría para la ejecución del proyecto? *

no hacerlo.

Este contenido no ha sido creado ni aprobado por Google.

Google Formularios

ENCUESTA DE OPINIÓN

PROYECTO: CLAYTON STATION **PROMOTOR: SCALY INVESTMENT INC.** Ubicación: Albrook entre la avenida La Amistad y calle Albrook, Clayton, corregimiento de Ancón, distrito y provincia de Panamá.

El proyecto trata de la construcción de un Centro Comercial, a la ejecución de un proceso de movimiento de suelo y adecuación del terreno, en el que se requerirá un aproximado de veinte mil metros cúbicos de material de relleno (provenientes de una fuente autorizada), la construcción fuera de la servidumbre de protección, dividido en módulos o edificios de una sola planta, un sótano para estacionamientos, un total de cincuenta y Cuatro locales comerciales, una planta de tratamientos de las aguas residuales, un área para una franquicia.

Nombre del encuestado

Alicia de León

Localización del proyecto



1- ¿Reside/Trabaja en el área? *

- ☒ Reside
☐ Trabaja
☐ Otra

Edad *

40

B
1168

2- Tiempo de residir/trabajar en la zona *

- ☐ Menos de 1 año
- ☐ Entre 2 a 5 años
- ☒ Entre 6 y 10 años
- ☐ Más de 10 años

3- Nivel educativo *

- ☐ Primaria
- ☐ Secundaria
- ☒ Universitaria

4-¿Tiene usted conocimiento del Proyecto? *

- ☒ Si
- ☐ No

5- ¿Cómo considera el proyecto para el área? *

- ☐ Positivo
- ☒ Negativo
- ☐ No sabe

6- ¿Estaría de acuerdo con que se ejecute el proyecto? *

- ☐ Si estaría de acuerdo
- ☒ No estaría de acuerdo
- ☐ Necesito más información

B/

1169

7- ¿Cuales problemas ambientales considera usted que este generaría? *

Ruido, contaminación, tráfico

8- ¿Que medidas de mitigación, considera se deban adicionar? *

No construcción

9- ¿Cuáles son los beneficios que espera dará este proyecto a la comunidad? *

- ☐ Empleo
- ☐ Ocupación de un lote baldio
- ☐ Comercios cercanos
- ☒ Considera que no lo beneficia

10. ¿Cuáles serían las mayores afectaciones sociales cree usted se den durante la ejecución del proyecto?: *

Ruido, contaminación, tráfico, bajaría la presión de agua para residentes aledaños, desestabilizaría la red eléctrica, saturación de tuberías de aguas residuales

11. ¿Cuáles serían las mayores afectaciones sociales cree usted se den durante la ejecución del proyecto?: *

Ruido, contaminación, tráfico, bajaría la presión de agua para residentes aledaños, desestabilizaría la red eléctrica, saturación de tuberías de aguas residuales

12- ¿Que recomendaciones daría para la ejecución del proyecto? *

No ejecutarlo

Este contenido no ha sido creado ni aprobado por Google.

Google Formularios

Bj
1170

ENCUESTA DE OPINIÓN

PROYECTO: CLAYTON STATION **PROMOTOR: SCALY INVESTMENT INC.** Ubicación: Albrook entre la avenida La Amistad y calle Albrook, Clayton, corregimiento de Ancón, distrito y provincia de Panamá.

El proyecto trata de la construcción de un Centro Comercial, a la ejecución de un proceso de movimiento de suelo y adecuación del terreno, en el que se requerirá un aproximado de veinte mil metros cúbicos de material de relleno (provenientes de una fuente autorizada), la construcción fuera de la servidumbre de protección, dividido en módulos o edificios de una sola planta, un sótano para estacionamientos, un total de cincuenta y Cuatro locales comerciales, una planta de tratamientos de las aguas residuales, un área para una franquicia.

Nombre del encuestado

Alfredo Chavarria

Localización del proyecto



1- ¿Reside/Trabaja en el área? *

- ☒ Reside
- ☐ Trabaja
- ☐ Otra

Edad *

37

BJ
1171

2- Tiempo de residir/trabajar en la zona *

- ☐ Menos de 1 año
- ☐ Entre 2 a 5 años
- ☐ Entre 6 y 10 años
- ☒ Más de 10 años

3- Nivel educativo *

- ☐ Primaria
- ☐ Secundaria
- ☒ Universitaria

4-¿Tiene usted conocimiento del Proyecto? *

- ☒ Si
- ☐ No

5- ¿Cómo considera el proyecto para el área? *

- ☐ Positivo
- ☒ Negativo
- ☐ No sabe

6- ¿Estaría de acuerdo con que se ejecute el proyecto? *

- ☐ Si estaría de acuerdo
- ☒ No estaría de acuerdo
- ☐ Necesito más información

B)
1172

7- ¿Cuales problemas ambientales considera usted que este generaría? *

Destrucción del bosque y naturaleza. Clayton es natural, no comercial.

8- ¿Que medidas de mitigación, considera se deban adicionar? *

No pueden mitigar una obra así. No queremos más cemento, queremos bosque y animales.

9- ¿Cuáles son los beneficios que espera dará este proyecto a la comunidad? *

- ☐ Empleo
- ☐ Ocupación de un lote baldio
- ☐ Comercios cercanos
- ☒ Considera que no lo beneficia

10. ¿Cuáles serían las mayores afectaciones sociales cree usted se den durante la ejecución del proyecto?: *

Tráfico, perdía del hábitat natural, la convertirá boscosa, aumento de la temperatura, ruido.

11. ¿Cuáles serían las mayores afectaciones sociales cree usted se den durante la ejecución del proyecto?: *

Lo dicho arriba

12- ¿Que recomendaciones daría para la ejecución del proyecto? *

No ejecutarlo. Nadie en Clayton quiere esto.

Este contenido no ha sido creado ni aprobado por Google.

Google Formularios

8f
1173

ENCUESTA DE OPINIÓN

PROYECTO: CLAYTON STATION **PROMOTOR: SCALY INVESTMENT INC.** Ubicación: Albrook entre la avenida La Amistad y calle Albrook, Clayton, corregimiento de Ancón, distrito y provincia de Panamá.

El proyecto trata de la construcción de un Centro Comercial, a la ejecución de un proceso de movimiento de suelo y adecuación del terreno, en el que se requerirá un aproximado de veinte mil metros cúbicos de material de relleno (provenientes de una fuente autorizada), la construcción fuera de la servidumbre de protección, dividido en módulos o edificios de una sola planta, un sótano para estacionamientos, un total de cincuenta y Cuatro locales comerciales, una planta de tratamientos de las aguas residuales, un área para una franquicia.

Nombre del encuestado

Jackeline G

Localización del proyecto



1- ¿Reside/Trabaja en el área? *

- ☒ Reside
☐ Trabaja
☐ Otra

Edad *

41

1174 B)

2- Tiempo de residir/trabajar en la zona *

- ☐ Menos de 1 año
- ☐ Entre 2 a 5 años
- ☐ Entre 6 y 10 años
- ☒ Más de 10 años

3- Nivel educativo *

- ☐ Primaria
- ☐ Secundaria
- ☒ Universitaria

4- ¿Tiene usted conocimiento del Proyecto? *

- ☒ Si
- ☐ No

5- ¿Cómo considera el proyecto para el área? *

- ☐ Positivo
- ☒ Negativo
- ☐ No sabe

6- ¿Estaría de acuerdo con que se ejecute el proyecto? *

- ☐ Si estaría de acuerdo
- ☒ No estaría de acuerdo
- ☐ Necesito más información

1175
17)

7- ¿Cuales problemas ambientales considera usted que este generaría? *

Más tala de árboles , contaminación por automóviles,es un punto específico de tráfico severo eso aumentará

8- ¿Que medidas de mitigación, considera se deban adicionar? *

adicionar no más bien quitar, no se debe realizar

9- ¿Cuáles son los beneficios que espera dará este proyecto a la comunidad? *

- ☐ Empleo
- ☐ Ocupación de un lote baldío
- ☐ Comercios cercanos
- ☒ Considera que no lo beneficia

10. ¿Cuáles serían las mayores afectaciones sociales cree usted se den durante la ejecución del proyecto?: *

contaminación, destrucción ciudad jardín cada vez quieren sacar más provecho económico de las áreas verdes destruyendo las áreas verdes.

11. ¿Cuáles serían las mayores afectaciones sociales cree usted se den durante la ejecución del proyecto?: *

se repite la pregunta punto 10 está la respuesta

12- ¿Que recomendaciones daría para la ejecución del proyecto? *

si ya van a hacer algo que sea más pequeño, que aporte al ecosistema, que comparta espacio con el medio ambiente y no destruya, que beneficie y aporte y no explote

Este contenido no ha sido creado ni aprobado por Google.

Google Formulario

1176
21

ENCUESTA DE OPINIÓN

PROYECTO: CLAYTON STATION **PROMOTOR: SCALY INVESTMENT INC.** Ubicación: Albrook entre la avenida La Amistad y calle Albrook, Clayton, corregimiento de Ancón, distrito y provincia de Panamá.

El proyecto trata de la construcción de un Centro Comercial, a la ejecución de un proceso de movimiento de suelo y adecuación del terreno, en el que se requerirá un aproximado de veinte mil metros cúbicos de material de relleno (provenientes de una fuente autorizada), la construcción fuera de la servidumbre de protección, dividido en módulos o edificios de una sola planta, un sótano para estacionamientos, un total de cincuenta y Cuatro locales comerciales, una planta de tratamientos de las aguas residuales, un área para una franquicia.

Nombre del encuestado

Localización del proyecto



1- ¿Reside/Trabaja en el área? *

☒ Reside

☐ Trabaja

☐ Otra

Edad *

58

1177

2- Tiempo de residir/trabajar en la zona *

- ☐ Menos de 1 año
- ☐ Entre 2 a 5 años
- ☐ Entre 6 y 10 años
- ☒ Más de 10 años

3- Nivel educativo *

- ☐ Primaria
- ☐ Secundaria
- ☒ Universitaria

4-¿Tiene usted conocimiento del Proyecto? *

- ☒ Si
- ☐ No

5- ¿Cómo considera el proyecto para el área? *

- ☐ Positivo
- ☒ Negativo
- ☐ No sabe

6- ¿Estaría de acuerdo con que se ejecute el proyecto? *

- ☐ Si estaría de acuerdo
- ☒ No estaría de acuerdo
- ☐ Necesito más información

Bj
1178

7- ¿Cuales problemas ambientales considera usted que este generaría? *

sistema de aguas negras y trafico YA ESTA COLAPSADO. los rios ya son contaminados. necesitamos mas zonas verdes y senderos para bicicleta y footing. no mas proyectos.

8- ¿Que medidas de mitigación, considera se deban adicionar? *

un plan maestro para zonas revertidas que por fin respecta el plan de ciudad jardin

9- ¿Cuáles son los beneficios que espera dará este proyecto a la comunidad? *

- ☐ Empleo
- ☐ Ocupación de un lote baldio
- ☐ Comercios cercanos
- ☒ Considera que no lo beneficia

10. ¿Cuáles serían las mayores afectaciones sociales cree usted se den durante la ejecución del proyecto?: *

contaminacion tranques menos vida salvaje

11. ¿Cuáles serían las mayores afectaciones sociales cree usted se den durante la ejecución del proyecto?: *

ruido trafico

12- ¿Que recomendaciones daría para la ejecución del proyecto? *

pararlo de inmexiato. ya todos los vecinos que conozco no pueden mas con los proyectos sobre una zona ya devastada ecologicamente

Este contenido no ha sido creado ni aprobado por Google.

Google Formularios

RJ
1179

ENCUESTA DE OPINIÓN

PROYECTO: CLAYTON STATION **PROMOTOR: SCALY INVESTMENT INC.** Ubicación: Albbrook entre la avenida La Amistad y calle Albbrook, Clayton, corregimiento de Ancón, distrito y provincia de Panamá.

El proyecto trata de la construcción de un Centro Comercial, a la ejecución de un proceso de movimiento de suelo y adecuación del terreno, en el que se requerirá un aproximado de veinte mil metros cúbicos de material de relleno (provenientes de una fuente autorizada), la construcción fuera de la servidumbre de protección, dividido en módulos o edificios de una sola planta, un sótano para estacionamientos, un total de cincuenta y Cuatro locales comerciales, una planta de tratamientos de las aguas residuales, un área para una franquicia.

Nombre del encuestado

Deborah

Localización del proyecto



1- ¿Reside/Trabaja en el área? *

- ☒ Reside
- ☐ Trabaja
- ☐ Otra

Edad *

35

1180

2- Tiempo de residir/trabajar en la zona *

- ☐ Menos de 1 año
- ☐ Entre 2 a 5 años
- ☐ Entre 6 y 10 años
- ☒ Más de 10 años

3- Nivel educativo *

- ☐ Primaria
- ☐ Secundaria
- ☒ Universitaria

4- ¿Tiene usted conocimiento del Proyecto? *

- ☒ Si
- ☐ No

5- ¿Cómo considera el proyecto para el área? *

- ☐ Positivo
- ☒ Negativo
- ☐ No sabe

6- ¿Estaría de acuerdo con que se ejecute el proyecto? *

- ☐ Si estaría de acuerdo
- ☒ No estaría de acuerdo
- ☐ Necesito más información

RF
1181

7- ¿Cuales problemas ambientales considera usted que este generaría? *

Deforestación, contaminación, alteraciones al ecosistema de fauna y flora

8- ¿Que medidas de mitigación, considera se deban adicionar? *

No hacerlo

9- ¿Cuáles son los beneficios que espera dará este proyecto a la comunidad? *

- ☐ Empleo
- ☐ Ocupación de un lote baldio
- ☐ Comercios cercanos
- ☒ Considera que no lo beneficia

10. ¿Cuáles serían las mayores afectaciones sociales cree usted se den durante la ejecución del proyecto?: *

Colapso total del área, delincuencia, tráfico

11. ¿Cuáles serían las mayores afectaciones sociales cree usted se den durante la ejecución del proyecto?: *

Delincuencia, tráfico, colapso

12- ¿Que recomendaciones daría para la ejecución del proyecto? *

No hacerlo

Este contenido no ha sido creado ni aprobado por Google.

Google Formularios

1182

ENCUESTA DE OPINIÓN

PROYECTO: CLAYTON STATION **PROMOTOR: SCALY INVESTMENT INC.** Ubicación: Albrook entre la avenida La Amistad y calle Albrook, Clayton, corregimiento de Ancón, distrito y provincia de Panamá.

El proyecto trata de la construcción de un Centro Comercial, a la ejecución de un proceso de movimiento de suelo y adecuación del terreno, en el que se requerirá un aproximado de veinte mil metros cúbicos de material de relleno (provenientes de una fuente autorizada), la construcción fuera de la servidumbre de protección, dividido en módulos o edificios de una sola planta, un sótano para estacionamientos, un total de cincuenta y Cuatro locales comerciales, una planta de tratamientos de las aguas residuales, un área para una franquicia.

Nombre del encuestado

Katherine Reid

Localización del proyecto



1- ¿Reside/Trabaja en el área? *

- ☒ Reside
- ☐ Trabaja
- ☐ Otra

Edad *

66

B
1183

2- Tiempo de residir/trabajar en la zona *

- ☐ Menos de 1 año
- ☐ Entre 2 a 5 años
- ☐ Entre 6 y 10 años
- ☒ Más de 10 años

3- Nivel educativo *

- ☐ Primaria
- ☐ Secundaria
- ☒ Universitaria

4- ¿Tiene usted conocimiento del Proyecto? *

- ☒ Si
- ☐ No

5- ¿Cómo considera el proyecto para el área? *

- ☐ Positivo
- ☒ Negativo
- ☐ No sabe

6- ¿Estaría de acuerdo con que se ejecute el proyecto? *

- ☐ Si estaría de acuerdo
- ☒ No estaría de acuerdo
- ☐ Necesito más información

21
1184

7- ¿Cuales problemas ambientales considera usted que este generaría? *

Daños al suelo, arboles

8- ¿Que medidas de mitigación, considera se deban adicionar? *

Revisar el flujo de trafico que ya es imposible

9- ¿Cuáles son los beneficios que espera dará este proyecto a la comunidad? *

- ☐ Empleo
- ☐ Ocupación de un lote baldio
- ☐ Comercios cercanos
- ☒ Considera que no lo beneficia

10. ¿Cuáles serían las mayores afectaciones sociales cree usted se den durante la ejecución del proyecto?: *

Trafico

11. ¿Cuáles serían las mayores afectaciones sociales cree usted se den durante la ejecución del proyecto?: *

Trafico

12- ¿Que recomendaciones daría para la ejecución del proyecto? *

Que no se aprue ey revisar ley 31

Este contenido no ha sido creado ni aprobado por Google.

Google Formularios

RJ
1/8/5"

ENCUESTA DE OPINIÓN

PROYECTO: CLAYTON STATION **PROMOTOR: SCALY INVESTMENT INC.** Ubicación: Albrook entre la avenida La Amistad y calle Albrook, Clayton, corregimiento de Ancón, distrito y provincia de Panamá.

El proyecto trata de la construcción de un Centro Comercial, a la ejecución de un proceso de movimiento de suelo y adecuación del terreno, en el que se requerirá un aproximado de veinte mil metros cúbicos de material de relleno (provenientes de una fuente autorizada), la construcción fuera de la servidumbre de protección, dividido en módulos o edificios de una sola planta, un sótano para estacionamientos, un total de cincuenta y Cuatro locales comerciales, una planta de tratamientos de las aguas residuales, un área para una franquicia.

Nombre del encuestado

Martha Martinez

Localización del proyecto



1- ¿Reside/Trabaja en el área? *

☒ Reside

☐ Trabaja

☐ Otra

Edad *

50

7/1186

2- Tiempo de residir/trabajar en la zona *

- ☒ Menos de 1 año
- ☐ Entre 2 a 5 años
- ☐ Entre 6 y 10 años
- ☐ Más de 10 años

3- Nivel educativo *

- ☐ Primaria
- ☐ Secundaria
- ☒ Universitaria

4- ¿Tiene usted conocimiento del Proyecto? *

- ☒ Si
- ☐ No

5- ¿Cómo considera el proyecto para el área? *

- ☐ Positivo
- ☒ Negativo
- ☐ No sabe

6- ¿Estaría de acuerdo con que se ejecute el proyecto? *

- ☐ Si estaría de acuerdo
- ☐ No estaría de acuerdo
- ☒ Necesito más información

12/11/87

7- ¿Cuales problemas ambientales considera usted que este generaría? *

El tráfico, la cobtaminación ayditiva y el problema con la luz y el agua.

8- ¿Que medidas de mitigación, considera se deban adicionar? *

No hacerlo

9- ¿Cuáles son los beneficios que espera dará este proyecto a la comunidad? *

- ☐ Empleo
- ☐ Ocupación de un lote baldio
- ☐ Comercios cercanos
- ☒ Considera que no lo beneficia

10. ¿Cuáles serían las mayores afectaciones sociales cree usted se den durante la ejecución del proyecto?: *

Tranque y más tranque

11. ¿Cuáles serían las mayores afectaciones sociales cree usted se den durante la ejecución del proyecto?: *

Sería difícil el acceso

12- ¿Que recomendaciones daría para la ejecución del proyecto? *

Que no lo hagan

Este contenido no ha sido creado ni aprobado por Google.

Google Formularios

BJ
1188

ENCUESTA DE OPINIÓN

PROYECTO: CLAYTON STATION **PROMOTOR: SCALY INVESTMENT INC.** Ubicación: Albrook entre la avenida La Amistad y calle Albrook, Clayton, corregimiento de Ancón, distrito y provincia de Panamá.

El proyecto trata de la construcción de un Centro Comercial, a la ejecución de un proceso de movimiento de suelo y adecuación del terreno, en el que se requerirá un aproximado de veinte mil metros cúbicos de material de relleno (provenientes de una fuente autorizada), la construcción fuera de la servidumbre de protección, dividido en módulos o edificios de una sola planta, un sótano para estacionamientos, un total de cincuenta y Cuatro locales comerciales, una planta de tratamientos de las aguas residuales, un área para una franquicia.

Nombre del encuestado

MM

Localización del proyecto



1- ¿Reside/Trabaja en el área? *

☒ Reside

☐ Trabaja

☐ Otra

Edad *

49

1189

2- Tiempo de residir/trabajar en la zona *

- ☐ Menos de 1 año
- ☒ Entre 2 a 5 años
- ☐ Entre 6 y 10 años
- ☐ Más de 10 años

3- Nivel educativo *

- ☐ Primaria
- ☐ Secundaria
- ☒ Universitaria

4- ¿Tiene usted conocimiento del Proyecto? *

- ☐ Si
- ☒ No

5- ¿Cómo considera el proyecto para el área? *

- ☐ Positivo
- ☒ Negativo
- ☐ No sabe

6- ¿Estaría de acuerdo con que se ejecute el proyecto? *

- ☐ Si estaría de acuerdo
- ☒ No estaría de acuerdo
- ☐ Necesito más información

13
1190

7- ¿Cuales problemas ambientales considera usted que este generaría? *

Mas trafico y densidad de personas

8- ¿Que medidas de mitigación, considera se deban adicionar? *

Pienso que no es adecuado un proyecto asi en el area. Ya hay varios proyectos similares y los locales están vacios.

9- ¿Cuáles son los beneficios que espera dará este proyecto a la comunidad? *

- ☐ Empleo
- ☐ Ocupación de un lote baldio
- ☐ Comercios cercanos
- ☒ Considera que no lo beneficia

10. ¿Cuáles serían las mayores afectaciones sociales cree usted se den durante la ejecución del proyecto?: *

Tráfico vehicular. El proyecto saturaría los servicios publicos que ya se encuentran saturados en el area

11. ¿Cuáles serían las mayores afectaciones sociales cree usted se den durante la ejecución del proyecto?: *

Trafico vehicular

12- ¿Que recomendaciones daría para la ejecución del proyecto? *

N/a

Este contenido no ha sido creado ni aprobado por Google.

Google Formularios

13/1191

ENCUESTA DE OPINIÓN

PROYECTO: CLAYTON STATION **PROMOTOR: SCALY INVESTMENT INC.** Ubicación: Albbrook entre la avenida La Amistad y calle Albbrook, Clayton, corregimiento de Ancón, distrito y provincia de Panamá.

El proyecto trata de la construcción de un Centro Comercial, a la ejecución de un proceso de movimiento de suelo y adecuación del terreno, en el que se requerirá un aproximado de veinte mil metros cúbicos de material de relleno (provenientes de una fuente autorizada), la construcción fuera de la servidumbre de protección, dividido en módulos o edificios de una sola planta, un sótano para estacionamientos, un total de cincuenta y Cuatro locales comerciales, una planta de tratamientos de las aguas residuales, un área para una franquicia.

Nombre del encuestado

Andreas Eke

Localización del proyecto

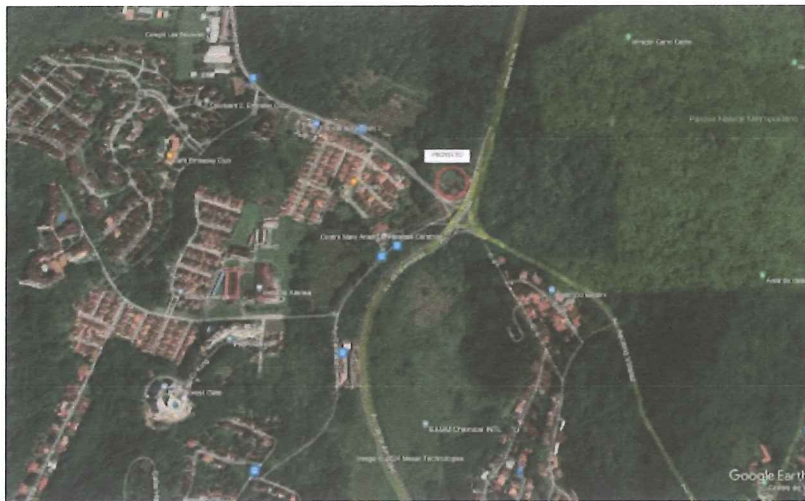

1- ¿Reside/Trabaja en el área? *

☒ Reside

☐ Trabaja

☐ Otra

Edad *

61

1192

2- Tiempo de residir/trabajar en la zona *

- ☐ Menos de 1 año
- ☐ Entre 2 a 5 años
- ☐ Entre 6 y 10 años
- ☒ Más de 10 años

3- Nivel educativo *

- ☐ Primaria
- ☐ Secundaria
- ☒ Universitaria

4- ¿Tiene usted conocimiento del Proyecto? *

- ☒ Si
- ☐ No

5- ¿Cómo considera el proyecto para el área? *

- ☐ Positivo
- ☐ Negativo
- ☒ No sabe

6- ¿Estaría de acuerdo con que se ejecute el proyecto? *

- ☐ Si estaría de acuerdo
- ☐ No estaría de acuerdo
- ☒ Necesito más información

19/

1193

7- ¿Cuales problemas ambientales considera usted que este generaría? *

Emisiones y eventual reducción de la vegetación

8- ¿Que medidas de mitigación, considera se deban adicionar? *

Reforestar ofrecer parqueo para residentes en la noche con capacidad de recargar autos eléctricos

9- ¿Cuáles son los beneficios que espera dará este proyecto a la comunidad? *

- ☐ Empleo
- ☐ Ocupación de un lote baldio
- ☒ Comercios cercanos
- ☐ Considera que no lo beneficia

10. ¿Cuáles serían las mayores afectaciones sociales cree usted se den durante la ejecución del proyecto?: *

Potencialmente aumentado de tráfico y sobrecarga de infraestructura de agua y desagües

11. ¿Cuáles serían las mayores afectaciones sociales cree usted se den durante la ejecución del proyecto?: *

Vea 10.

12- ¿Que recomendaciones daría para la ejecución del proyecto? *

Reforestar ofrecer parqueo para residentes en la noche con capacidad de recargar autos eléctricos

Reforestar un área igual a la huella celada del proyecto. Yo les puedo asesorar: Aeke@futuroforestal.com

Este contenido no ha sido creado ni aprobado por Google.

Google Formularios

1194

ENCUESTA DE OPINIÓN

PROYECTO: CLAYTON STATION **PROMOTOR: SCALY INVESTMENT INC.** Ubicación: Albrook entre la avenida La Amistad y calle Albrook, Clayton, corregimiento de Ancón, distrito y provincia de Panamá.

El proyecto trata de la construcción de un Centro Comercial, a la ejecución de un proceso de movimiento de suelo y adecuación del terreno, en el que se requerirá un aproximado de veinte mil metros cúbicos de material de relleno (provenientes de una fuente autorizada), la construcción fuera de la servidumbre de protección, dividido en módulos o edificios de una sola planta, un sótano para estacionamientos, un total de cincuenta y Cuatro locales comerciales, una planta de tratamientos de las aguas residuales, un área para una franquicia.

Nombre del encuestado

Hortensia Isabel Broce

Localización del proyecto



1- ¿Reside/Trabaja en el área? *

- ☒ Reside
- ☐ Trabaja
- ☐ Otra

Edad *

67

13/1195

2- Tiempo de residir/trabajar en la zona *

- ☐ Menos de 1 año
- ☐ Entre 2 a 5 años
- ☐ Entre 6 y 10 años
- ☒ Más de 10 años

3- Nivel educativo *

- ☐ Primaria
- ☐ Secundaria
- ☒ Universitaria

4- ¿Tiene usted conocimiento del Proyecto? *

- ☒ Si
- ☐ No

5- ¿Cómo considera el proyecto para el área? *

- ☐ Positivo
- ☒ Negativo
- ☐ No sabe

6- ¿Estaría de acuerdo con que se ejecute el proyecto? *

- ☐ Si estaría de acuerdo
- ☒ No estaría de acuerdo
- ☐ Necesito más información

1196

7- ¿Cuales problemas ambientales considera usted que este generaría? *

Tráfico. Falta de agua

8- ¿Que medidas de mitigación, considera se deban adicionar? *

Deben reducir el tamaño

9- ¿Cuáles son los beneficios que espera dará este proyecto a la comunidad? *

- ☐ Empleo
- ☐ Ocupación de un lote baldio
- ☐ Comercios cercanos
- ☒ Considera que no lo beneficia

10. ¿Cuáles serían las mayores afectaciones sociales cree usted se den durante la ejecución del proyecto?: *

Estres

11. ¿Cuáles serían las mayores afectaciones sociales cree usted se den durante la ejecución del proyecto?: *

Trafico

12- ¿Que recomendaciones daría para la ejecución del proyecto? *

Hagan algo más reducido

Este contenido no ha sido creado ni aprobado por Google.

Google Formulario

1197

ENCUESTA DE OPINIÓN

PROYECTO: CLAYTON STATION **PROMOTOR: SCALY INVESTMENT INC.** Ubicación: Albrook entre la avenida La Amistad y calle Albrook, Clayton, corregimiento de Ancón, distrito y provincia de Panamá.

El proyecto trata de la construcción de un Centro Comercial, a la ejecución de un proceso de movimiento de suelo y adecuación del terreno, en el que se requerirá un aproximado de veinte mil metros cúbicos de material de relleno (provenientes de una fuente autorizada), la construcción fuera de la servidumbre de protección, dividido en módulos o edificios de una sola planta, un sótano para estacionamientos, un total de cincuenta y Cuatro locales comerciales, una planta de tratamientos de las aguas residuales, un área para una franquicia.

Nombre del encuestado

Darcy Smith

Localización del proyecto



1- ¿Reside/Trabaja en el área? *

- ☒ Reside
- ☐ Trabaja
- ☐ Otra

Edad *

27

13/1198

2- Tiempo de residir/trabajar en la zona *

- ☐ Menos de 1 año
- ☐ Entre 2 a 5 años
- ☐ Entre 6 y 10 años
- ☒ Más de 10 años

3- Nivel educativo *

- ☐ Primaria
- ☐ Secundaria
- ☒ Universitaria

4-¿Tiene usted conocimiento del Proyecto? *

- ☒ Si
- ☐ No

5- ¿Cómo considera el proyecto para el área? *

- ☐ Positivo
- ☒ Negativo
- ☐ No sabe

6- ¿Estaría de acuerdo con que se ejecute el proyecto? *

- ☐ Si estaría de acuerdo
- ☒ No estaría de acuerdo
- ☐ Necesito más información

13/1199

7- ¿Cuales problemas ambientales considera usted que este generaría? *

Deforestacion y tranques

8- ¿Que medidas de mitigación, considera se deban adicionar? *

No realizar el proyecto

9- ¿Cuáles son los beneficios que espera dará este proyecto a la comunidad? *

- ☐ Empleo
- ☐ Ocupación de un lote baldio
- ☐ Comercios cercanos
- ☒ Considera que no lo beneficia

10. ¿Cuáles serían las mayores afectaciones sociales cree usted se den durante la ejecución del proyecto?: *

Tranque y comercios vacios que nadie alquilara como en otros centros comerciales del area

11. ¿Cuáles serían las mayores afectaciones sociales cree usted se den durante la ejecución del proyecto?: *

Tranque y comercios vacios que nadie alquilara como en otros centros comerciales del area

12- ¿Que recomendaciones daría para la ejecución del proyecto? *

No realizarlo

Este contenido no ha sido creado ni aprobado por Google.

Google Formularios

7/1200

ENCUESTA DE OPINIÓN

PROYECTO: CLAYTON STATION **PROMOTOR: SCALY INVESTMENT INC.** Ubicación: Albbrook entre la avenida La Amistad y calle Albbrook, Clayton, corregimiento de Ancón, distrito y provincia de Panamá.

El proyecto trata de la construcción de un Centro Comercial, a la ejecución de un proceso de movimiento de suelo y adecuación del terreno, en el que se requerirá un aproximado de veinte mil metros cúbicos de material de relleno (provenientes de una fuente autorizada), la construcción fuera de la servidumbre de protección, dividido en módulos o edificios de una sola planta, un sótano para estacionamientos, un total de cincuenta y Cuatro locales comerciales, una planta de tratamientos de las aguas residuales, un área para una franquicia.

Nombre del encuestado

Vladimir Batista

Localización del proyecto

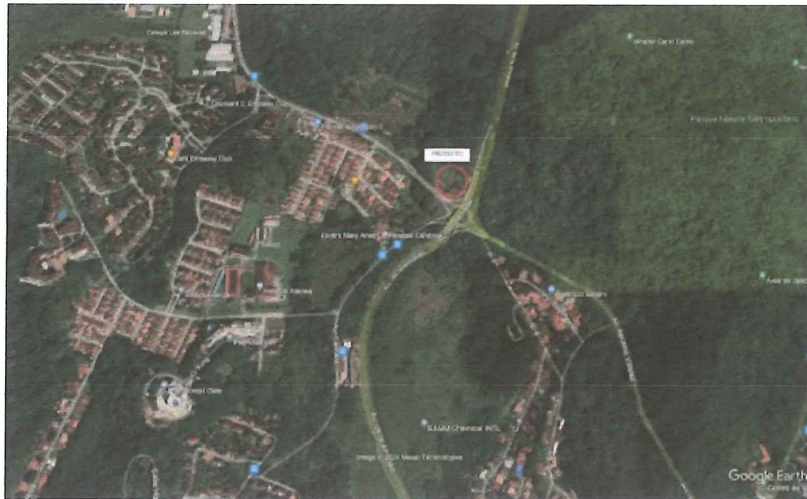

1- ¿Reside/Trabaja en el área? *

☒ Reside

☐ Trabaja

☐ Otra

Edad *

47

mf
1201

2- Tiempo de residir/trabajar en la zona *

- ☐ Menos de 1 año
- ☒ Entre 2 a 5 años
- ☐ Entre 6 y 10 años
- ☐ Más de 10 años

3- Nivel educativo *

- ☐ Primaria
- ☐ Secundaria
- ☒ Universitaria

4-¿Tiene usted conocimiento del Proyecto? *

- ☒ Si
- ☐ No

5- ¿Cómo considera el proyecto para el área? *

- ☐ Positivo
- ☒ Negativo
- ☐ No sabe

6- ¿Estaría de acuerdo con que se ejecute el proyecto? *

- ☐ Si estaría de acuerdo
- ☒ No estaría de acuerdo
- ☐ Necesito más información

AF
1206

7- ¿Cuales problemas ambientales considera usted que este generaría? *

Tala de área verde, ruido, trafico

8- ¿Que medidas de mitigación, considera se deban adicionar? *

No proceder

9- ¿Cuáles son los beneficios que espera dará este proyecto a la comunidad? *

- ☐ Empleo
- ☐ Ocupación de un lote baldio
- ☐ Comercios cercanos
- ☒ Considera que no lo beneficia

10. ¿Cuáles serían las mayores afectaciones sociales cree usted se den durante la ejecución del proyecto?: *

Tráfico, ruido, problema de agua y alcantarillados

11. ¿Cuáles serían las mayores afectaciones sociales cree usted se den durante la ejecución del proyecto?: *

Tráfico, ruido, problemas de agua y alcantarillados.

12- ¿Que recomendaciones daría para la ejecución del proyecto? *

No proceder

Este contenido no ha sido creado ni aprobado por Google.

Google Formularios

13)
1203

ENCUESTA DE OPINIÓN

PROYECTO: CLAYTON STATION **PROMOTOR: SCALY INVESTMENT INC.** Ubicación: Albrook entre la avenida La Amistad y calle Albrook, Clayton, corregimiento de Ancón, distrito y provincia de Panamá.

El proyecto trata de la construcción de un Centro Comercial, a la ejecución de un proceso de movimiento de suelo y adecuación del terreno, en el que se requerirá un aproximado de veinte mil metros cúbicos de material de relleno (provenientes de una fuente autorizada), la construcción fuera de la servidumbre de protección, dividido en módulos o edificios de una sola planta, un sótano para estacionamientos, un total de cincuenta y Cuatro locales comerciales, una planta de tratamientos de las aguas residuales, un área para una franquicia.

Nombre del encuestado

Rogelio Paredes

Localización del proyecto

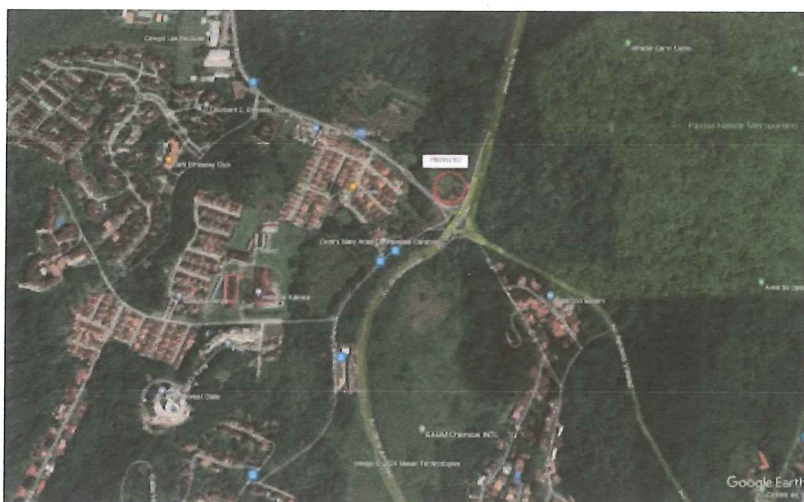

1- ¿Reside/Trabaja en el área? *

☒ Reside

☐ Trabaja

☐ Otra

Edad *

60

1204

2- Tiempo de residir/trabajar en la zona *

- ☐ Menos de 1 año
- ☐ Entre 2 a 5 años
- ☐ Entre 6 y 10 años
- ☒ Más de 10 años

3- Nivel educativo *

- ☐ Primaria
- ☐ Secundaria
- ☒ Universitaria

4-¿Tiene usted conocimiento del Proyecto? *

- ☒ Si
- ☐ No

5- ¿Cómo considera el proyecto para el área? *

- ☐ Positivo
- ☒ Negativo
- ☐ No sabe

6- ¿Estaría de acuerdo con que se ejecute el proyecto? *

- ☐ Si estaría de acuerdo
- ☒ No estaría de acuerdo
- ☐ Necesito más información

1205

7- ¿Cuales problemas ambientales considera usted que este generaría? *

aguas servidas, falta de agua potable, basura, tranques vehiculares

8- ¿Que medidas de mitigación, considera se deban adicionar? *

ampliar vías de acceso, el proyecto debe pagar para que el Idaan amplíe la cantidad de agua que llega al sector, el proyecto debe instalar su planta de tratamiento de aguas residuales

9- ¿Cuáles son los beneficios que espera dará este proyecto a la comunidad? *

- ☐ Empleo
- ☐ Ocupación de un lote baldío
- ☐ Comercios cercanos
- ☒ Considera que no lo beneficia

10. ¿Cuáles serían las mayores afectaciones sociales cree usted se den durante la ejecución del proyecto?: *

tranque vehicular, agua potable

11. ¿Cuáles serían las mayores afectaciones sociales cree usted se den durante la ejecución del proyecto?: *

tranque vehicular, agua potable

12- ¿Que recomendaciones daría para la ejecución del proyecto? *

menos locales, construir aceras, y ciclovía

Este contenido no ha sido creado ni aprobado por Google.

Google Formularios

mj
1206

ENCUESTA DE OPINIÓN

PROYECTO: CLAYTON STATION **PROMOTOR: SCALY INVESTMENT INC.** Ubicación: Albrook entre la avenida La Amistad y calle Albrook, Clayton, corregimiento de Ancón, distrito y provincia de Panamá.

El proyecto trata de la construcción de un Centro Comercial, a la ejecución de un proceso de movimiento de suelo y adecuación del terreno, en el que se requerirá un aproximado de veinte mil metros cúbicos de material de relleno (provenientes de una fuente autorizada), la construcción fuera de la servidumbre de protección, dividido en módulos o edificios de una sola planta, un sótano para estacionamientos, un total de cincuenta y Cuatro locales comerciales, una planta de tratamientos de las aguas residuales, un área para una franquicia.

Nombre del encuestado

Localización del proyecto



1- ¿Reside/Trabaja en el área? *

- ☒ Reside
- ☐ Trabaja
- ☐ Otra

Edad *

60

1207
M

2- Tiempo de residir/trabajar en la zona *

- ☐ Menos de 1 año
- ☐ Entre 2 a 5 años
- ☐ Entre 6 y 10 años
- ☒ Más de 10 años

3- Nivel educativo *

- ☐ Primaria
- ☐ Secundaria
- ☒ Universitaria

4- ¿Tiene usted conocimiento del Proyecto? *

- ☐ Si
- ☒ No

5- ¿Cómo considera el proyecto para el área? *

- ☐ Positivo
- ☒ Negativo
- ☐ No sabe

6- ¿Estaría de acuerdo con que se ejecute el proyecto? *

- ☐ Si estaría de acuerdo
- ☒ No estaría de acuerdo
- ☐ Necesito más información

131
1208

7- ¿Cuales problemas ambientales considera usted que este generaría? *

Talar mucha vegetación que es el pulmón del parque

8- ¿Que medidas de mitigación, considera se deban adicionar? *

Dejar de construir el malll

9- ¿Cuáles son los beneficios que espera dará este proyecto a la comunidad? *

- ☐ Empleo
- ☒ Ocupación de un lote baldio
- ☐ Comercios cercanos
- ☐ Considera que no lo beneficia

10. ¿Cuáles serían las mayores afectaciones sociales cree usted se den durante la ejecución del proyecto?: *

Eliminar áreas verdes, mayor tranque en la rotonda

11. ¿Cuáles serían las mayores afectaciones sociales cree usted se den durante la ejecución del proyecto?: *

Muchísimo trafico, molestia de acceso

12- ¿Que recomendaciones daría para la ejecución del proyecto? *

ELIMINAR EL PROYECTO

Este contenido no ha sido creado ni aprobado por Google.

Google Formularios

131
1209

ENCUESTA DE OPINIÓN

PROYECTO: CLAYTON STATION **PROMOTOR: SCALY INVESTMENT INC.** Ubicación: Albrook entre la avenida La Amistad y calle Albrook, Clayton, corregimiento de Ancón, distrito y provincia de Panamá.

El proyecto trata de la construcción de un Centro Comercial, a la ejecución de un proceso de movimiento de suelo y adecuación del terreno, en el que se requerirá un aproximado de veinte mil metros cúbicos de material de relleno (provenientes de una fuente autorizada), la construcción fuera de la servidumbre de protección, dividido en módulos o edificios de una sola planta, un sótano para estacionamientos, un total de cincuenta y Cuatro locales comerciales, una planta de tratamientos de las aguas residuales, un área para una franquicia.

Nombre del encuestado

Localización del proyecto



1- ¿Reside/Trabaja en el área? *

- ☒ Reside
- ☐ Trabaja
- ☐ Otra

Edad *

68

12/10

2- Tiempo de residir/trabajar en la zona *

- ☐ Menos de 1 año
- ☐ Entre 2 a 5 años
- ☐ Entre 6 y 10 años
- ☒ Más de 10 años

3- Nivel educativo *

- ☐ Primaria
- ☐ Secundaria
- ☒ Universitaria

4-¿Tiene usted conocimiento del Proyecto? *

- ☐ Si
- ☒ No

5- ¿Cómo considera el proyecto para el área? *

- ☒ Positivo
- ☐ Negativo
- ☐ No sabe

6- ¿Estaría de acuerdo con que se ejecute el proyecto? *

- ☒ Si estaría de acuerdo
- ☐ No estaría de acuerdo
- ☐ Necesito más información

13/

12/1

7- ¿Cuales problemas ambientales considera usted que este generaría? *

Algunos por contaminación.

8- ¿Que medidas de mitigación, considera se deban adicionar? *

Ampliar entradas adyacentes

9- ¿Cuáles son los beneficios que espera dará este proyecto a la comunidad? *

- ☐ Empleo
- ☒ Ocupación de un lote baldio
- ☐ Comercios cercanos
- ☐ Considera que no lo beneficia

10. ¿Cuáles serían las mayores afectaciones sociales cree usted se den durante la ejecución del proyecto?: *

Tranques

11. ¿Cuáles serían las mayores afectaciones sociales cree usted se den durante la ejecución del proyecto?: *

Ruido

12- ¿Que recomendaciones daría para la ejecución del proyecto? *

Que se haga rápido

Este contenido no ha sido creado ni aprobado por Google.

Google Formularios

13/10/2024

ENCUESTA DE OPINIÓN

PROYECTO: CLAYTON STATION **PROMOTOR: SCALY INVESTMENT INC.** Ubicación: Albrook entre la avenida La Amistad y calle Albrook, Clayton, corregimiento de Ancón, distrito y provincia de Panamá.

El proyecto trata de la construcción de un Centro Comercial, a la ejecución de un proceso de movimiento de suelo y adecuación del terreno, en el que se requerirá un aproximado de veinte mil metros cúbicos de material de relleno (provenientes de una fuente autorizada), la construcción fuera de la servidumbre de protección, dividido en módulos o edificios de una sola planta, un sótano para estacionamientos, un total de cincuenta y Cuatro locales comerciales, una planta de tratamientos de las aguas residuales, un área para una franquicia.

Nombre del encuestado

Localización del proyecto



1- ¿Reside/Trabaja en el área? *

- ☒ Reside
- ☐ Trabaja
- ☐ Otra

Edad *

37

13/12/13

2- Tiempo de residir/trabajar en la zona *

- ☐ Menos de 1 año
- ☐ Entre 2 a 5 años
- ☒ Entre 6 y 10 años
- ☐ Más de 10 años

3- Nivel educativo *

- ☐ Primaria
- ☐ Secundaria
- ☒ Universitaria

4- ¿Tiene usted conocimiento del Proyecto? *

- ☐ Si
- ☒ No

5- ¿Cómo considera el proyecto para el área? *

- ☐ Positivo
- ☒ Negativo
- ☐ No sabe

6- ¿Estaría de acuerdo con que se ejecute el proyecto? *

- ☐ Si estaría de acuerdo
- ☒ No estaría de acuerdo
- ☐ Necesito más información

12/4

7- ¿Cuales problemas ambientales considera usted que este generaría? *

Desplazamiento de fauna y flora

8- ¿Que medidas de mitigación, considera se deban adicionar? *

No construir

9- ¿Cuáles son los beneficios que espera dará este proyecto a la comunidad? *

- ☐ Empleo
- ☐ Ocupación de un lote baldio
- ☒ Comercios cercanos
- ☐ Considera que no lo beneficia

10. ¿Cuáles serían las mayores afectaciones sociales cree usted se den durante la ejecución del proyecto?: *

Mucho tráfico

11. ¿Cuáles serían las mayores afectaciones sociales cree usted se den durante la ejecución del proyecto?: *

Tráfico

12- ¿Que recomendaciones daría para la ejecución del proyecto? *

Que no se haga

Este contenido no ha sido creado ni aprobado por Google.

Google Formularios

12/15

ENCUESTA DE OPINIÓN

PROYECTO: CLAYTON STATION **PROMOTOR: SCALY INVESTMENT INC.** Ubicación: Albrook entre la avenida La Amistad y calle Albrook, Clayton, corregimiento de Ancón, distrito y provincia de Panamá.

El proyecto trata de la construcción de un Centro Comercial, a la ejecución de un proceso de movimiento de suelo y adecuación del terreno, en el que se requerirá un aproximado de veinte mil metros cúbicos de material de relleno (provenientes de una fuente autorizada), la construcción fuera de la servidumbre de protección, dividido en módulos o edificios de una sola planta, un sótano para estacionamientos, un total de cincuenta y Cuatro locales comerciales, una planta de tratamientos de las aguas residuales, un área para una franquicia.

Nombre del encuestado

Localización del proyecto



1- ¿Reside/Trabaja en el área? *

- ☒ Reside
- ☐ Trabaja
- ☐ Otra

Edad *

47

13/10/16

2- Tiempo de residir/trabajar en la zona *

- ☐ Menos de 1 año
- ☐ Entre 2 a 5 años
- ☐ Entre 6 y 10 años
- ☒ Más de 10 años

3- Nivel educativo *

- ☐ Primaria
- ☐ Secundaria
- ☒ Universitaria

4- ¿Tiene usted conocimiento del Proyecto? *

- ☒ Si
- ☐ No

5- ¿Cómo considera el proyecto para el área? *

- ☐ Positivo
- ☒ Negativo
- ☐ No sabe

6- ¿Estaría de acuerdo con que se ejecute el proyecto? *

- ☐ Si estaría de acuerdo
- ☒ No estaría de acuerdo
- ☐ Necesito más información

12/7

7- ¿Cuales problemas ambientales considera usted que este generaría? *

devastación y espanta la fauna de los alrededores

8- ¿Que medidas de mitigación, considera se deban adicionar? *

a discreción de expertos

9- ¿Cuáles son los beneficios que espera dará este proyecto a la comunidad? *

- ☐ Empleo
- ☐ Ocupación de un lote baldio
- ☐ Comercios cercanos
- ☒ Considera que no lo beneficia

10. ¿Cuáles serían las mayores afectaciones sociales cree usted se den durante la ejecución del proyecto?: *

tráfico frente a una rotonda

11. ¿Cuáles serían las mayores afectaciones sociales cree usted se den durante la ejecución del proyecto?: *

igual que la anterior

12- ¿Que recomendaciones daría para la ejecución del proyecto? *

Ninguna NO ESTAMOS DE ACUERDO

Este contenido no ha sido creado ni aprobado por Google.

Google Formularios

B)
1218

ENCUESTA DE OPINIÓN

PROYECTO: CLAYTON STATION **PROMOTOR: SCALY INVESTMENT INC.** Ubicación: Albrook entre la avenida La Amistad y calle Albrook, Clayton, corregimiento de Ancón, distrito y provincia de Panamá.

El proyecto trata de la construcción de un Centro Comercial, a la ejecución de un proceso de movimiento de suelo y adecuación del terreno, en el que se requerirá un aproximado de veinte mil metros cúbicos de material de relleno (provenientes de una fuente autorizada), la construcción fuera de la servidumbre de protección, dividido en módulos o edificios de una sola planta, un sótano para estacionamientos, un total de cincuenta y Cuatro locales comerciales, una planta de tratamientos de las aguas residuales, un área para una franquicia.

Nombre del encuestado

Lavinia Camarena

Localización del proyecto



1- ¿Reside/Trabaja en el área? *

- ☒ Reside
- ☐ Trabaja
- ☐ Otra

Edad *

59

1219

2- Tiempo de residir/trabajar en la zona *

- ☐ Menos de 1 año
- ☐ Entre 2 a 5 años
- ☐ Entre 6 y 10 años
- ☒ Más de 10 años

3- Nivel educativo *

- ☐ Primaria
- ☐ Secundaria
- ☒ Universitaria

4-¿Tiene usted conocimiento del Proyecto? *

- ☒ Si
- ☐ No

5- ¿Cómo considera el proyecto para el área? *

- ☐ Positivo
- ☒ Negativo
- ☐ No sabe

6- ¿Estaría de acuerdo con que se ejecute el proyecto? *

- ☐ Si estaría de acuerdo
- ☒ No estaría de acuerdo
- ☐ Necesito más información

7- ¿Cuales problemas ambientales considera usted que este generaría? *

Problemas de desechos, en un area donde la recolección es muy deficiente. Ruido,

8- ¿Que medidas de mitigación, considera se deban adicionar? *

No creo que ninguna mitigacion resuelva

9- ¿Cuáles son los beneficios que espera dará este proyecto a la comunidad? *

- ☐ Empleo
- ☐ Ocupación de un lote baldio
- ☐ Comercios cercanos
- ☒ Considera que no lo beneficia

10. ¿Cuáles serían las mayores afectaciones sociales cree usted se den durante la ejecución del proyecto?: *

El tráfico ya es insoportable desde las 0630 -0900, 1330-1430, 1530-1730. Más tráfico va a colapsar esa rotanda haciendo casi imposible el tráfico por el area y perjudicandonos a los residentes

11. ¿Cuáles serían las mayores afectaciones sociales cree usted se den durante la ejecución del proyecto?: *

Estarían aniquilando la calidad de vida de los residente que ya esta suficientemente afectada con las escuelas, embajadas y la existencia de las oficinas dd la CSS

12- ¿Que recomendaciones daría para la ejecución del proyecto? *

No construir, ya esta Albroom Mall que esta a solo 5 minutos de esa ubicación

Este contenido no ha sido creado ni aprobado por Google.

Google Formularios

1221

ENCUESTA DE OPINIÓN

PROYECTO: CLAYTON STATION **PROMOTOR: SCALY INVESTMENT INC.** Ubicación: Albrook entre la avenida La Amistad y calle Albrook, Clayton, corregimiento de Ancón, distrito y provincia de Panamá.

El proyecto trata de la construcción de un Centro Comercial, a la ejecución de un proceso de movimiento de suelo y adecuación del terreno, en el que se requerirá un aproximado de veinte mil metros cúbicos de material de relleno (provenientes de una fuente autorizada), la construcción fuera de la servidumbre de protección, dividido en módulos o edificios de una sola planta, un sótano para estacionamientos, un total de cincuenta y Cuatro locales comerciales, una planta de tratamientos de las aguas residuales, un área para una franquicia.

Nombre del encuestado

Localización del proyecto



1- ¿Reside/Trabaja en el área? *

☒ Reside

☐ Trabaja

☐ Otra

Edad *

46

1222

2- Tiempo de residir/trabajar en la zona *

- ☐ Menos de 1 año
- ☒ Entre 2 a 5 años
- ☐ Entre 6 y 10 años
- ☐ Más de 10 años

3- Nivel educativo *

- ☐ Primaria
- ☐ Secundaria
- ☒ Universitaria

4-¿Tiene usted conocimiento del Proyecto? *

- ☒ Si
- ☐ No

5- ¿Cómo considera el proyecto para el área? *

- ☐ Positivo
- ☒ Negativo
- ☐ No sabe

6- ¿Estaría de acuerdo con que se ejecute el proyecto? *

- ☐ Si estaría de acuerdo
- ☒ No estaría de acuerdo
- ☐ Necesito más información

1223

7- ¿Cuales problemas ambientales considera usted que este generaría? *

Riesgo para flora y fauna, de por sí ya afectada. Riesgo de inundaciones.

8- ¿Que medidas de mitigación, considera se deban adicionar? *

No veo forma de mitigarlo

9- ¿Cuáles son los beneficios que espera dará este proyecto a la comunidad? *

- ☐ Empleo
- ☐ Ocupación de un lote baldio
- ☐ Comercios cercanos
- ☒ Considera que no lo beneficia

10. ¿Cuáles serían las mayores afectaciones sociales cree usted se den durante la ejecución del proyecto?: *

Congestión vehicular muy importante.

11. ¿Cuáles serían las mayores afectaciones sociales cree usted se den durante la ejecución del proyecto?: *

Igual a respuesta a numero 10.

12- ¿Que recomendaciones daría para la ejecución del proyecto? *

No realizarlo ahí.

Este contenido no ha sido creado ni aprobado por Google.

Google Formularios

mj
1224

ENCUESTA DE OPINIÓN

PROYECTO: CLAYTON STATION **PROMOTOR: SCALY INVESTMENT INC.** Ubicación: Albrook entre la avenida La Amistad y calle Albrook, Clayton, corregimiento de Ancón, distrito y provincia de Panamá.

El proyecto trata de la construcción de un Centro Comercial, a la ejecución de un proceso de movimiento de suelo y adecuación del terreno, en el que se requerirá un aproximado de veinte mil metros cúbicos de material de relleno (provenientes de una fuente autorizada), la construcción fuera de la servidumbre de protección, dividido en módulos o edificios de una sola planta, un sótano para estacionamientos, un total de cincuenta y Cuatro locales comerciales, una planta de tratamientos de las aguas residuales, un área para una franquicia.

Nombre del encuestado

Daniel

Localización del proyecto



1- ¿Reside/Trabaja en el área? *

☒ Reside

☐ Trabaja

☐ Otra

Edad *

53

1025

2- Tiempo de residir/trabajar en la zona *

- ☐ Menos de 1 año
- ☐ Entre 2 a 5 años
- ☐ Entre 6 y 10 años
- ☒ Más de 10 años

3- Nivel educativo *

- ☐ Primaria
- ☐ Secundaria
- ☒ Universitaria

4-¿Tiene usted conocimiento del Proyecto? *

- ☒ Si
- ☐ No

5- ¿Cómo considera el proyecto para el área? *

- ☐ Positivo
- ☒ Negativo
- ☐ No sabe

6- ¿Estaría de acuerdo con que se ejecute el proyecto? *

- ☐ Si estaría de acuerdo
- ☒ No estaría de acuerdo
- ☐ Necesito más información

1226

7- ¿Cuales problemas ambientales considera usted que este generaría? *

Contaminación de las áreas aledañas y el parque, además de más congestión de la que ya se presenta en la redoma

8- ¿Que medidas de mitigación, considera se deban adicionar? *

No se debe ejecutar la obrar, los servicios de la zona son suficiente

9- ¿Cuáles son los beneficios que espera dará este proyecto a la comunidad? *

- ☐ Empleo
- ☐ Ocupación de un lote baldio
- ☐ Comercios cercanos
- ☒ Considera que no lo beneficia

10. ¿Cuáles serían las mayores afectaciones sociales cree usted se den durante la ejecución del proyecto?: *

Contaminación de las áreas aledañas y el parque, además de más congestión de la que ya se presenta en la redoma

11. ¿Cuáles serían las mayores afectaciones sociales cree usted se den durante la ejecución del proyecto?: *

Contaminación de las áreas aledañas y el parque, además de más congestión de la que ya se presenta en la redoma

12- ¿Que recomendaciones daría para la ejecución del proyecto? *

No ejecutarlo

Este contenido no ha sido creado ni aprobado por Google.

Google Formularios

12/27

ENCUESTA DE OPINIÓN

PROYECTO: CLAYTON STATION **PROMOTOR: SCALY INVESTMENT INC.** Ubicación: Albrook entre la avenida La Amistad y calle Albrook, Clayton, corregimiento de Ancón, distrito y provincia de Panamá.

El proyecto trata de la construcción de un Centro Comercial, a la ejecución de un proceso de movimiento de suelo y adecuación del terreno, en el que se requerirá un aproximado de veinte mil metros cúbicos de material de relleno (provenientes de una fuente autorizada), la construcción fuera de la servidumbre de protección, dividido en módulos o edificios de una sola planta, un sótano para estacionamientos, un total de cincuenta y Cuatro locales comerciales, una planta de tratamientos de las aguas residuales, un área para una franquicia.

Nombre del encuestado

Antonio Calle

Localización del proyecto

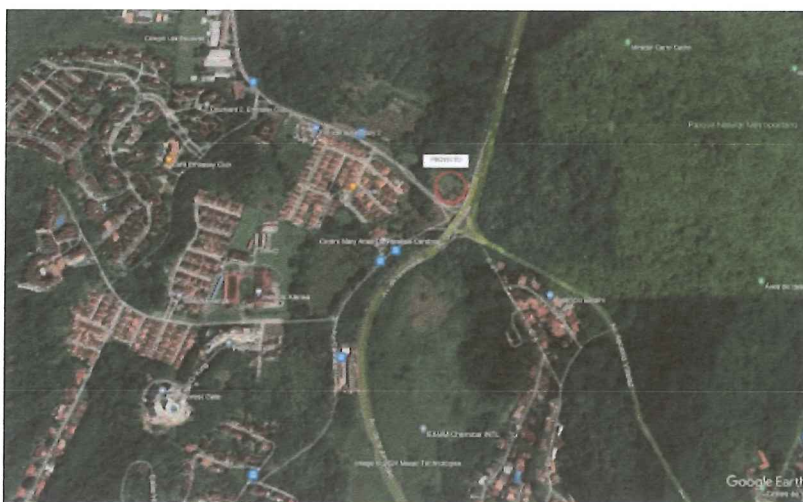

1- ¿Reside/Trabaja en el área? *

☒ Reside

☐ Trabaja

☐ Otra

Edad *

38

af
1028

2- Tiempo de residir/trabajar en la zona *

- ☒ Menos de 1 año
- ☐ Entre 2 a 5 años
- ☐ Entre 6 y 10 años
- ☐ Más de 10 años

3- Nivel educativo *

- ☐ Primaria
- ☐ Secundaria
- ☒ Universitaria

4-¿Tiene usted conocimiento del Proyecto? *

- ☒ Si
- ☐ No

5- ¿Cómo considera el proyecto para el área? *

- ☐ Positivo
- ☒ Negativo
- ☐ No sabe

6- ¿Estaría de acuerdo con que se ejecute el proyecto? *

- ☐ Si estaría de acuerdo
- ☒ No estaría de acuerdo
- ☐ Necesito más información

1229

7- ¿Cuales problemas ambientales considera usted que este generaría? *

Pérdida de biodiversidad

8- ¿Que medidas de mitigación, considera se deban adicionar? *

Paralizar la construcción

9- ¿Cuáles son los beneficios que espera dará este proyecto a la comunidad? *

- ☐ Empleo
- ☐ Ocupación de un lote baldio
- ☐ Comercios cercanos
- ☒ Considera que no lo beneficia

10. ¿Cuáles serían las mayores afectaciones sociales cree usted se den durante la ejecución del proyecto?: *

Tráfico

11. ¿Cuáles serían las mayores afectaciones sociales cree usted se den durante la ejecución del proyecto?: *

Tráfico, contaminación, afectación fauna y flora, taponamiento tuberías y riesgo inundación

12- ¿Que recomendaciones daría para la ejecución del proyecto? *

Pararlo o reducir su extensión. Consulta ciudadana y evaluación de riesgo impacto ambiental real y sin conflicto de intereses.

Este contenido no ha sido creado ni aprobado por Google.

Google Formularios

Bf
1230

ENCUESTA DE OPINIÓN

PROYECTO: CLAYTON STATION **PROMOTOR: SCALY INVESTMENT INC.** Ubicación: Albrook entre la avenida La Amistad y calle Albrook, Clayton, corregimiento de Ancón, distrito y provincia de Panamá.

El proyecto trata de la construcción de un Centro Comercial, a la ejecución de un proceso de movimiento de suelo y adecuación del terreno, en el que se requerirá un aproximado de veinte mil metros cúbicos de material de relleno (provenientes de una fuente autorizada), la construcción fuera de la servidumbre de protección, dividido en módulos o edificios de una sola planta, un sótano para estacionamientos, un total de cincuenta y Cuatro locales comerciales, una planta de tratamientos de las aguas residuales, un área para una franquicia.

Nombre del encuestado

Francisco Rios

Localización del proyecto

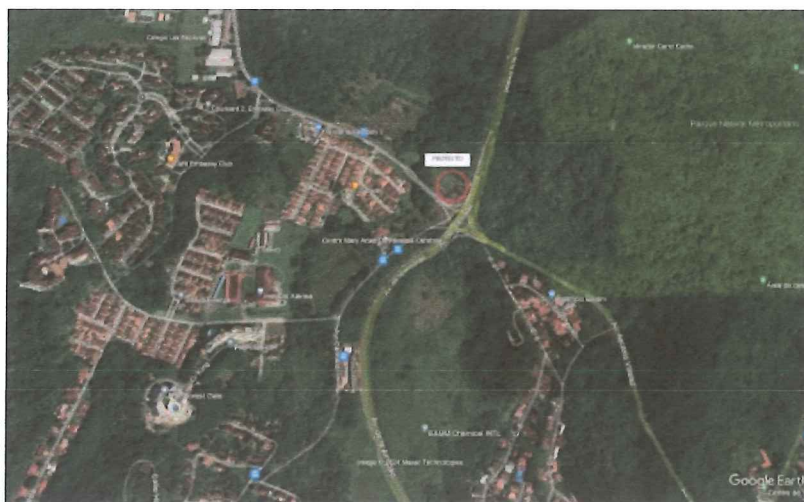

1- ¿Reside/Trabaja en el área? *

- ☒ Reside
- ☐ Trabaja
- ☐ Otra

Edad *

39

1231

2- Tiempo de residir/trabajar en la zona *

- ☐ Menos de 1 año
- ☐ Entre 2 a 5 años
- ☒ Entre 6 y 10 años
- ☐ Más de 10 años

3- Nivel educativo *

- ☐ Primaria
- ☐ Secundaria
- ☒ Universitaria

4-¿Tiene usted conocimiento del Proyecto? *

- ☒ Si
- ☐ No

5- ¿Cómo considera el proyecto para el área? *

- ☐ Positivo
- ☒ Negativo
- ☐ No sabe

6- ¿Estaría de acuerdo con que se ejecute el proyecto? *

- ☐ Si estaría de acuerdo
- ☒ No estaría de acuerdo
- ☐ Necesito más información

mf
1232

7- ¿Cuales problemas ambientales considera usted que este generaría? *

Más deforestación , ruido, tráfico en una zona no creada para tantos colegios, emabajas y comercios.

8- ¿Que medidas de mitigación, considera se deban adicionar? *

Ciudad Jardín,

9- ¿Cuáles son los beneficios que espera dará este proyecto a la comunidad? *

- ☐ Empleo
- ☐ Ocupación de un lote baldio
- ☐ Comercios cercanos
- ☒ Considera que no lo beneficia

10. ¿Cuáles serían las mayores afectaciones sociales cree usted se den durante la ejecución del proyecto?: *

Trafico, ruido, ambiente

11. ¿Cuáles serían las mayores afectaciones sociales cree usted se den durante la ejecución del proyecto?: *

Na

12- ¿Que recomendaciones daría para la ejecución del proyecto? *

Hacerlo fuera de lugares boscosos

Este contenido no ha sido creado ni aprobado por Google.

Google Formularios

12/33

ENCUESTA DE OPINIÓN

PROYECTO: CLAYTON STATION **PROMOTOR: SCALY INVESTMENT INC.** Ubicación: Albrook entre la avenida La Amistad y calle Albrook, Clayton, corregimiento de Ancón, distrito y provincia de Panamá.

El proyecto trata de la construcción de un Centro Comercial, a la ejecución de un proceso de movimiento de suelo y adecuación del terreno, en el que se requerirá un aproximado de veinte mil metros cúbicos de material de relleno (provenientes de una fuente autorizada), la construcción fuera de la servidumbre de protección, dividido en módulos o edificios de una sola planta, un sótano para estacionamientos, un total de cincuenta y Cuatro locales comerciales, una planta de tratamientos de las aguas residuales, un área para una franquicia.

Nombre del encuestado

Localización del proyecto



1- ¿Reside/Trabaja en el área? *

- ☒ Reside
- ☐ Trabaja
- ☐ Otra

Edad *

39

13/1234

2- Tiempo de residir/trabajar en la zona *

- ☐ Menos de 1 año
- ☐ Entre 2 a 5 años
- ☐ Entre 6 y 10 años
- ☒ Más de 10 años

3- Nivel educativo *

- ☐ Primaria
- ☐ Secundaria
- ☒ Universitaria

4- ¿Tiene usted conocimiento del Proyecto? *

- ☒ Si
- ☐ No

5- ¿Cómo considera el proyecto para el área? *

- ☐ Positivo
- ☒ Negativo
- ☐ No sabe

6- ¿Estaría de acuerdo con que se ejecute el proyecto? *

- ☐ Si estaría de acuerdo
- ☒ No estaría de acuerdo
- ☐ Necesito más información

12/1035

7- ¿Cuales problemas ambientales considera usted que este generaría? *

Tala y daño al ambiente

8- ¿Que medidas de mitigación, considera se deban adicionar? *

No construir mas en esta zona

9- ¿Cuáles son los beneficios que espera dará este proyecto a la comunidad? *

- ☐ Empleo
- ☐ Ocupación de un lote baldio
- ☐ Comercios cercanos
- ☒ Considera que no lo beneficia

10. ¿Cuáles serían las mayores afectaciones sociales cree usted se den durante la ejecución del proyecto?: *

Daños ambientales

11. ¿Cuáles serían las mayores afectaciones sociales cree usted se den durante la ejecución del proyecto?: *

Tala de arboles

12- ¿Que recomendaciones daría para la ejecución del proyecto? *

No hacerlo

Este contenido no ha sido creado ni aprobado por Google.

Google Formularios

12/1236

ENCUESTA DE OPINIÓN

PROYECTO: CLAYTON STATION **PROMOTOR: SCALY INVESTMENT INC.** Ubicación: Albrook entre la avenida La Amistad y calle Albrook, Clayton, corregimiento de Ancón, distrito y provincia de Panamá.

El proyecto trata de la construcción de un Centro Comercial, a la ejecución de un proceso de movimiento de suelo y adecuación del terreno, en el que se requerirá un aproximado de veinte mil metros cúbicos de material de relleno (provenientes de una fuente autorizada), la construcción fuera de la servidumbre de protección, dividido en módulos o edificios de una sola planta, un sótano para estacionamientos, un total de cincuenta y Cuatro locales comerciales, una planta de tratamientos de las aguas residuales, un área para una franquicia.

Nombre del encuestado

Ana

Localización del proyecto



1- ¿Reside/Trabaja en el área? *

- ☒ Reside
- ☐ Trabaja
- ☐ Otra

Edad *

58

mf
1237

2- Tiempo de residir/trabajar en la zona *

- ☐ Menos de 1 año
- ☐ Entre 2 a 5 años
- ☒ Entre 6 y 10 años
- ☐ Más de 10 años

3- Nivel educativo *

- ☐ Primaria
- ☐ Secundaria
- ☒ Universitaria

4- ¿Tiene usted conocimiento del Proyecto? *

- ☒ Si
- ☐ No

5- ¿Cómo considera el proyecto para el área? *

- ☐ Positivo
- ☒ Negativo
- ☐ No sabe

6- ¿Estaría de acuerdo con que se ejecute el proyecto? *

- ☐ Si estaría de acuerdo
- ☒ No estaría de acuerdo
- ☐ Necesito más información

1238

7- ¿Cuales problemas ambientales considera usted que este generaría? *

Destrucción de areas verdes y sus consecuencias

8- ¿Que medidas de mitigación, considera se deban adicionar? *

No realizar el proyecto

9- ¿Cuáles son los beneficios que espera dará este proyecto a la comunidad? *

- ☐ Empleo
- ☐ Ocupación de un lote baldio
- ☐ Comercios cercanos
- ☒ Considera que no lo beneficia

10. ¿Cuáles serían las mayores afectaciones sociales cree usted se den durante la ejecución del proyecto?: *

Coas vehículos tranques

11. ¿Cuáles serían las mayores afectaciones sociales cree usted se den durante la ejecución del proyecto?: *

Tranques contaminación ambiental

12- ¿Que recomendaciones daría para la ejecución del proyecto? *

Ninguna

Este contenido no ha sido creado ni aprobado por Google.

Google Formularios

1239

ENCUESTA DE OPINIÓN

PROYECTO: CLAYTON STATION **PROMOTOR: SCALY INVESTMENT INC.** Ubicación: Albrook entre la avenida La Amistad y calle Albrook, Clayton, corregimiento de Ancón, distrito y provincia de Panamá.

El proyecto trata de la construcción de un Centro Comercial, a la ejecución de un proceso de movimiento de suelo y adecuación del terreno, en el que se requerirá un aproximado de veinte mil metros cúbicos de material de relleno (provenientes de una fuente autorizada), la construcción fuera de la servidumbre de protección, dividido en módulos o edificios de una sola planta, un sótano para estacionamientos, un total de cincuenta y Cuatro locales comerciales, una planta de tratamientos de las aguas residuales, un área para una franquicia.

Nombre del encuestado

Localización del proyecto



1- ¿Reside/Trabaja en el área? *

- ☒ Reside
- ☐ Trabaja
- ☐ Otra

Edad *

44

13/1240

2- Tiempo de residir/trabajar en la zona *

- ☐ Menos de 1 año
- ☐ Entre 2 a 5 años
- ☐ Entre 6 y 10 años
- ☒ Más de 10 años

3- Nivel educativo *

- ☐ Primaria
- ☐ Secundaria
- ☒ Universitaria

4-¿Tiene usted conocimiento del Proyecto? *

- ☒ Si
- ☐ No

5- ¿Cómo considera el proyecto para el área? *

- ☐ Positivo
- ☒ Negativo
- ☐ No sabe

6- ¿Estaría de acuerdo con que se ejecute el proyecto? *

- ☐ Si estaría de acuerdo
- ☒ No estaría de acuerdo
- ☐ Necesito más información

1241

7- ¿Cuales problemas ambientales considera usted que este generaría? *

Afectaran la flora y fauna del parque metropolitano

8- ¿Que medidas de mitigación, considera se deban adicionar? *

No hacer ningun movimiento de tierra

9- ¿Cuáles son los beneficios que espera dará este proyecto a la comunidad? *

- ☐ Empleo
- ☐ Ocupación de un lote baldío
- ☐ Comercios cercanos
- ☒ Considera que no lo beneficia

10. ¿Cuáles serían las mayores afectaciones sociales cree usted se den durante la ejecución del proyecto?: *

Trafico. Inseguridad

11. ¿Cuáles serían las mayores afectaciones sociales cree usted se den durante la ejecución del proyecto?: *

Inseguridad

12- ¿Que recomendaciones daría para la ejecución del proyecto? *

Que se reubique en otro lugar que no sea el parque metropolitano

Este contenido no ha sido creado ni aprobado por Google.

Google Formularios

13
1242

ENCUESTA DE OPINIÓN

PROYECTO: CLAYTON STATION **PROMOTOR: SCALY INVESTMENT INC.** Ubicación: Albrook entre la avenida La Amistad y calle Albrook, Clayton, corregimiento de Ancón, distrito y provincia de Panamá.

El proyecto trata de la construcción de un Centro Comercial, a la ejecución de un proceso de movimiento de suelo y adecuación del terreno, en el que se requerirá un aproximado de veinte mil metros cúbicos de material de relleno (provenientes de una fuente autorizada), la construcción fuera de la servidumbre de protección, dividido en módulos o edificios de una sola planta, un sótano para estacionamientos, un total de cincuenta y Cuatro locales comerciales, una planta de tratamientos de las aguas residuales, un área para una franquicia.

Nombre del encuestado

Freddy D'Elia

Localización del proyecto



1- ¿Reside/Trabaja en el área? *

- ☒ Reside
- ☐ Trabaja
- ☐ Otra

Edad *

80

7/1043

2- Tiempo de residir/trabajar en la zona *

- ☐ Menos de 1 año
- ☐ Entre 2 a 5 años
- ☒ Entre 6 y 10 años
- ☐ Más de 10 años

3- Nivel educativo *

- ☐ Primaria
- ☐ Secundaria
- ☒ Universitaria

4-¿Tiene usted conocimiento del Proyecto? *

- ☒ Si
- ☐ No

5- ¿Cómo considera el proyecto para el área? *

- ☐ Positivo
- ☒ Negativo
- ☐ No sabe

6- ¿Estaría de acuerdo con que se ejecute el proyecto? *

- ☐ Si estaría de acuerdo
- ☒ No estaría de acuerdo
- ☐ Necesito más información

Pj
1244

7- ¿Cuales problemas ambientales considera usted que este generaría? *

Contamina ambiental

8- ¿Que medidas de mitigación, considera se deban adicionar? *

No hacerlo

9- ¿Cuáles son los beneficios que espera dará este proyecto a la comunidad? *

- ☐ Empleo
- ☐ Ocupación de un lote baldío
- ☐ Comercios cercanos
- ☒ Considera que no lo beneficia

10. ¿Cuáles serían las mayores afectaciones sociales cree usted se den durante la ejecución del proyecto?: *

Tranques vehículos sumados a los ya existentes

11. ¿Cuáles serían las mayores afectaciones sociales cree usted se den durante la ejecución del proyecto?: *

No apruebo su ejecucion

12- ¿Que recomendaciones daría para la ejecución del proyecto? *

NO hacerlo

Este contenido no ha sido creado ni aprobado por Google.

Google Formularios

Bf
1245

ENCUESTA DE OPINIÓN

PROYECTO: CLAYTON STATION **PROMOTOR: SCALY INVESTMENT INC.** Ubicación: Albrook entre la avenida La Amistad y calle Albrook, Clayton, corregimiento de Ancón, distrito y provincia de Panamá.

El proyecto trata de la construcción de un Centro Comercial, a la ejecución de un proceso de movimiento de suelo y adecuación del terreno, en el que se requerirá un aproximado de veinte mil metros cúbicos de material de relleno (provenientes de una fuente autorizada), la construcción fuera de la servidumbre de protección, dividido en módulos o edificios de una sola planta, un sótano para estacionamientos, un total de cincuenta y Cuatro locales comerciales, una planta de tratamientos de las aguas residuales, un área para una franquicia.

Nombre del encuestado

Andreina Fonseca

Localización del proyecto



1- ¿Reside/Trabaja en el área? *

- ☒ Reside
- ☐ Trabaja
- ☐ Otra

Edad *

57

1246

2- Tiempo de residir/trabajar en la zona *

- ☐ Menos de 1 año
- ☐ Entre 2 a 5 años
- ☐ Entre 6 y 10 años
- ☒ Más de 10 años

3- Nivel educativo *

- ☐ Primaria
- ☐ Secundaria
- ☒ Universitaria

4-¿Tiene usted conocimiento del Proyecto? *

- ☒ Si
- ☐ No

5- ¿Cómo considera el proyecto para el área? *

- ☐ Positivo
- ☒ Negativo
- ☐ No sabe

6- ¿Estaría de acuerdo con que se ejecute el proyecto? *

- ☐ Si estaría de acuerdo
- ☒ No estaría de acuerdo
- ☐ Necesito más información

13)
1245

7- ¿Cuales problemas ambientales considera usted que este generaría? *

Muchos, Agua, tráfico, eléctrico,etc

8- ¿Que medidas de mitigación, considera se deban adicionar? *

No se debe hacer. Reforestar el terreno

9- ¿Cuáles son los beneficios que espera dará este proyecto a la comunidad? *

- ☐ Empleo
- ☐ Ocupación de un lote baldío
- ☐ Comercios cercanos
- ☒ Considera que no lo beneficia

10. ¿Cuáles serían las mayores afectaciones sociales cree usted se den durante la ejecución del proyecto?: *

Tráfico, contaminación entre muchas otras

11. ¿Cuáles serían las mayores afectaciones sociales cree usted se den durante la ejecución del proyecto?: *

Misma pregunta que la anterior, por lo tanto, misma respuesta que la anterior.

12- ¿Que recomendaciones daría para la ejecución del proyecto? *

Ninguna, no estoy de acuerdo con la ejecución de ese proyecto.

Este contenido no ha sido creado ni aprobado por Google.

Google Formularios

1248

ENCUESTA DE OPINIÓN

PROYECTO: CLAYTON STATION **PROMOTOR: SCALY INVESTMENT INC.** Ubicación: Albrook entre la avenida La Amistad y calle Albrook, Clayton, corregimiento de Ancón, distrito y provincia de Panamá.

El proyecto trata de la construcción de un Centro Comercial, a la ejecución de un proceso de movimiento de suelo y adecuación del terreno, en el que se requerirá un aproximado de veinte mil metros cúbicos de material de relleno (provenientes de una fuente autorizada), la construcción fuera de la servidumbre de protección, dividido en módulos o edificios de una sola planta, un sótano para estacionamientos, un total de cincuenta y Cuatro locales comerciales, una planta de tratamientos de las aguas residuales, un área para una franquicia.

Nombre del encuestado

Localización del proyecto



1- ¿Reside/Trabaja en el área? *

- ☒ Reside
- ☐ Trabaja
- ☐ Otra

Edad *

46

1249

2- Tiempo de residir/trabajar en la zona *

- ☐ Menos de 1 año
- ☐ Entre 2 a 5 años
- ☒ Entre 6 y 10 años
- ☐ Más de 10 años

3- Nivel educativo *

- ☐ Primaria
- ☐ Secundaria
- ☒ Universitaria

4- ¿Tiene usted conocimiento del Proyecto? *

- ☒ Si
- ☐ No

5- ¿Cómo considera el proyecto para el área? *

- ☐ Positivo
- ☒ Negativo
- ☐ No sabe

6- ¿Estaría de acuerdo con que se ejecute el proyecto? *

- ☐ Si estaría de acuerdo
- ☒ No estaría de acuerdo
- ☐ Necesito más información

13
1250

7- ¿Cuales problemas ambientales considera usted que este generaría? *

Pérdida d e biodiversidad, aumento del tráfico vehicular y humano con consecuente aumento la contaminación de sólidos, líquidos y ruido

8- ¿Que medidas de mitigación, considera se deban adicionar? *

Por más medidas d e mitigación, no hay como evitar el daño biológico

9- ¿Cuáles son los beneficios que espera dará este proyecto a la comunidad? *

- ☐ Empleo
- ☐ Ocupación de un lote baldio
- ☐ Comercios cercanos
- ☒ Considera que no lo beneficia

10. ¿Cuáles serían las mayores afectaciones sociales cree usted se den durante la ejecución del proyecto?: *

Pérdida de biodiversidad, contaminación y tráfico

11. ¿Cuáles serían las mayores afectaciones sociales cree usted se den durante la ejecución del proyecto?: *

Impacto en el medioambiente

12- ¿Que recomendaciones daría para la ejecución del proyecto? *

No recomiendo ese proyecto

Este contenido no ha sido creado ni aprobado por Google.

Google Formularios

31
1257

ENCUESTA DE OPINIÓN

PROYECTO: CLAYTON STATION **PROMOTOR: SCALY INVESTMENT INC.** Ubicación: Albrook entre la avenida La Amistad y calle Albrook, Clayton, corregimiento de Ancón, distrito y provincia de Panamá.

El proyecto trata de la construcción de un Centro Comercial, a la ejecución de un proceso de movimiento de suelo y adecuación del terreno, en el que se requerirá un aproximado de veinte mil metros cúbicos de material de relleno (provenientes de una fuente autorizada), la construcción fuera de la servidumbre de protección, dividido en módulos o edificios de una sola planta, un sótano para estacionamientos, un total de cincuenta y Cuatro locales comerciales, una planta de tratamientos de las aguas residuales, un área para una franquicia.

Nombre del encuestado

Elmer Miranda

Localización del proyecto



1- ¿Reside/Trabaja en el área? *

- ☒ Reside
- ☐ Trabaja
- ☐ Otra

Edad *

60

1252

2- Tiempo de residir/trabajar en la zona *

- ☐ Menos de 1 año
- ☐ Entre 2 a 5 años
- ☐ Entre 6 y 10 años
- ☒ Más de 10 años

3- Nivel educativo *

- ☐ Primaria
- ☐ Secundaria
- ☒ Universitaria

4- ¿Tiene usted conocimiento del Proyecto? *

- ☐ Si
- ☒ No

5- ¿Cómo considera el proyecto para el área? *

- ☒ Positivo
- ☐ Negativo
- ☐ No sabe

6- ¿Estaría de acuerdo con que se ejecute el proyecto? *

- ☒ Si estaría de acuerdo
- ☐ No estaría de acuerdo
- ☐ Necesito más información

1253

7- ¿Cuales problemas ambientales considera usted que este generaría? *

Ruido durante la construcción, aumento del tránsito durante la operación.

8- ¿Que medidas de mitigación, considera se deban adicionar? *

Mejorar la infraestructura de agua potable, saneamiento, electricidad y telecomunicaciones

9- ¿Cuáles son los beneficios que espera dará este proyecto a la comunidad? *

- ☐ Empleo
- ☐ Ocupación de un lote baldío
- ☒ Comercios cercanos
- ☐ Considera que no lo beneficia

10. ¿Cuáles serían las mayores afectaciones sociales cree usted se den durante la ejecución del proyecto?: *

Ruido y tránsito

11. ¿Cuáles serían las mayores afectaciones sociales cree usted se den durante la ejecución del proyecto?: *

Ruido y tránsito

12- ¿Que recomendaciones daría para la ejecución del proyecto? *

Deben aislar el área de construcción tal como hacen en ciudades como Tokio

Este contenido no ha sido creado ni aprobado por Google.

Google Formularios

26
12/4

ENCUESTA DE OPINIÓN

PROYECTO: CLAYTON STATION **PROMOTOR: SCALY INVESTMENT INC.** Ubicación: Albrook entre la avenida La Amistad y calle Albrook, Clayton, corregimiento de Ancón, distrito y provincia de Panamá.

El proyecto trata de la construcción de un Centro Comercial, a la ejecución de un proceso de movimiento de suelo y adecuación del terreno, en el que se requerirá un aproximado de veinte mil metros cúbicos de material de relleno (provenientes de una fuente autorizada), la construcción fuera de la servidumbre de protección, dividido en módulos o edificios de una sola planta, un sótano para estacionamientos, un total de cincuenta y Cuatro locales comerciales, una planta de tratamientos de las aguas residuales, un área para una franquicia.

Nombre del encuestado

Localización del proyecto



1- ¿Reside/Trabaja en el área? *

- ☒ Reside
- ☐ Trabaja
- ☐ Otra

Edad *

Antonio Gil

13)
1200

2- Tiempo de residir/trabajar en la zona *

- ☐ Menos de 1 año
- ☐ Entre 2 a 5 años
- ☐ Entre 6 y 10 años
- ☒ Más de 10 años

3- Nivel educativo *

- ☐ Primaria
- ☐ Secundaria
- ☒ Universitaria

4- ¿Tiene usted conocimiento del Proyecto? *

- ☐ Si
- ☒ No

5- ¿Cómo considera el proyecto para el área? *

- ☐ Positivo
- ☒ Negativo
- ☐ No sabe

6- ¿Estaría de acuerdo con que se ejecute el proyecto? *

- ☐ Si estaría de acuerdo
- ☒ No estaría de acuerdo
- ☐ Necesito más información

13/

1256

7- ¿Cuales problemas ambientales considera usted que este generaría? *

Congestión zona, movimiento maquinaria y tierras. No es necesario este área de servicio

8- ¿Que medidas de mitigación, considera se deban adicionar? *

No construir nada

9- ¿Cuáles son los beneficios que espera dará este proyecto a la comunidad? *

- ☐ Empleo
- ☐ Ocupación de un lote baldío
- ☐ Comercios cercanos
- ☒ Considera que no lo beneficia

10. ¿Cuáles serían las mayores afectaciones sociales cree usted se den durante la ejecución del proyecto?: *

Masificación zona, presión urbanística y afectación al tráfico rodado habitual.

11. ¿Cuáles serían las mayores afectaciones sociales cree usted se den durante la ejecución del proyecto?: *

La redonda La Amistad va a sufrir de más saturación de tráfico con lo que afecta a la vida en Clayton. Es un error ese proyecto.

12- ¿Que recomendaciones daría para la ejecución del proyecto? *

Ejecutarlo en Chorrera.

Este contenido no ha sido creado ni aprobado por Google.

Google Formularios

13/1257

ENCUESTA DE OPINIÓN

PROYECTO: CLAYTON STATION **PROMOTOR: SCALY INVESTMENT INC.** Ubicación: Albrook entre la avenida La Amistad y calle Albrook, Clayton, corregimiento de Ancón, distrito y provincia de Panamá.

El proyecto trata de la construcción de un Centro Comercial, a la ejecución de un proceso de movimiento de suelo y adecuación del terreno, en el que se requerirá un aproximado de veinte mil metros cúbicos de material de relleno (provenientes de una fuente autorizada), la construcción fuera de la servidumbre de protección, dividido en módulos o edificios de una sola planta, un sótano para estacionamientos, un total de cincuenta y Cuatro locales comerciales, una planta de tratamientos de las aguas residuales, un área para una franquicia.

Nombre del encuestado

Localización del proyecto

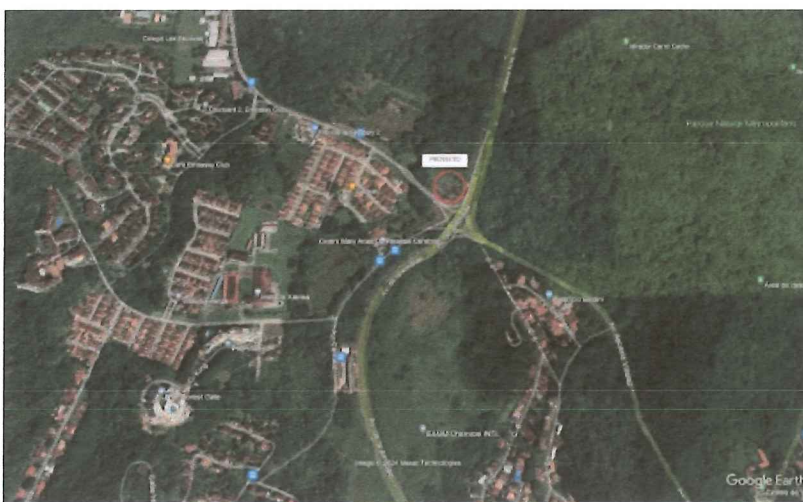

1- ¿Reside/Trabaja en el área? *

- ☒ Reside
- ☐ Trabaja
- ☐ Otra

Edad *

39

31
1258

2- Tiempo de residir/trabajar en la zona *

- ☐ Menos de 1 año
- ☒ Entre 2 a 5 años
- ☐ Entre 6 y 10 años
- ☐ Más de 10 años

3- Nivel educativo *

- ☐ Primaria
- ☐ Secundaria
- ☒ Universitaria

4-¿Tiene usted conocimiento del Proyecto? *

- ☐ Si
- ☒ No

5- ¿Cómo considera el proyecto para el área? *

- ☐ Positivo
- ☒ Negativo
- ☐ No sabe

6- ¿Estaría de acuerdo con que se ejecute el proyecto? *

- ☐ Si estaría de acuerdo
- ☒ No estaría de acuerdo
- ☐ Necesito más información

1259

7- ¿Cuales problemas ambientales considera usted que este generaría? *

Deforestación de la zona

8- ¿Que medidas de mitigación, considera se deban adicionar? *

No realizar el proyecto

9- ¿Cuáles son los beneficios que espera dará este proyecto a la comunidad? *

- ☐ Empleo
- ☐ Ocupación de un lote baldio
- ☐ Comercios cercanos
- ☒ Considera que no lo beneficia

10. ¿Cuáles serían las mayores afectaciones sociales cree usted se den durante la ejecución del proyecto?: *

Más tráfico durante el periodo de construcción, pérdida del hábitat de animales de la zona

11. ¿Cuáles serían las mayores afectaciones sociales cree usted se den durante la ejecución del proyecto?: *

Pregunta repetida

12- ¿Que recomendaciones daría para la ejecución del proyecto? *

Que no se realice

Este contenido no ha sido creado ni aprobado por Google.

Google Formularios

7/1260

ENCUESTA DE OPINIÓN

PROYECTO: CLAYTON STATION **PROMOTOR: SCALY INVESTMENT INC.** Ubicación: Albbrook entre la avenida La Amistad y calle Albbrook, Clayton, corregimiento de Ancón, distrito y provincia de Panamá.

El proyecto trata de la construcción de un Centro Comercial, a la ejecución de un proceso de movimiento de suelo y adecuación del terreno, en el que se requerirá un aproximado de veinte mil metros cúbicos de material de relleno (provenientes de una fuente autorizada), la construcción fuera de la servidumbre de protección, dividido en módulos o edificios de una sola planta, un sótano para estacionamientos, un total de cincuenta y Cuatro locales comerciales, una planta de tratamientos de las aguas residuales, un área para una franquicia.

Nombre del encuestado

Ana María

Localización del proyecto



1- ¿Reside/Trabaja en el área? *

- ☒ Reside
- ☐ Trabaja
- ☐ Otra

Edad *

35

1261
MJ

2- Tiempo de residir/trabajar en la zona *

- ☐ Menos de 1 año
- ☐ Entre 2 a 5 años
- ☒ Entre 6 y 10 años
- ☐ Más de 10 años

3- Nivel educativo *

- ☐ Primaria
- ☐ Secundaria
- ☒ Universitaria

4-¿Tiene usted conocimiento del Proyecto? *

- ☒ Si
- ☐ No

5- ¿Cómo considera el proyecto para el área? *

- ☐ Positivo
- ☒ Negativo
- ☐ No sabe

6- ¿Estaría de acuerdo con que se ejecute el proyecto? *

- ☐ Si estaría de acuerdo
- ☒ No estaría de acuerdo
- ☐ Necesito más información

12/12/22

7- ¿Cuales problemas ambientales considera usted que este generaría? *

Afectaciones a riachuelos y deforestación

8- ¿Que medidas de mitigación, considera se deban adicionar? *

No se debe realizar el proyecto

9- ¿Cuáles son los beneficios que espera dará este proyecto a la comunidad? *

- ☐ Empleo
- ☐ Ocupación de un lote baldio
- ☐ Comercios cercanos
- ☒ Considera que no lo beneficia

10. ¿Cuáles serían las mayores afectaciones sociales cree usted se den durante la ejecución del proyecto?: *

Aumento de tráfico de personas y carros, afectaciones en la limpieza del área, seguridad, entre otras.

11. ¿Cuáles serían las mayores afectaciones sociales cree usted se den durante la ejecución del proyecto?: *

Aumento de tráfico de personas y carros, afectaciones en la limpieza del área, seguridad, entre otras.

12- ¿Que recomendaciones daría para la ejecución del proyecto? *

Ninguna

Este contenido no ha sido creado ni aprobado por Google.

Google Formularios

1263

ENCUESTA DE OPINIÓN

PROYECTO: CLAYTON STATION **PROMOTOR: SCALY INVESTMENT INC.** Ubicación: Albrook entre la avenida La Amistad y calle Albrook, Clayton, corregimiento de Ancón, distrito y provincia de Panamá.

El proyecto trata de la construcción de un Centro Comercial, a la ejecución de un proceso de movimiento de suelo y adecuación del terreno, en el que se requerirá un aproximado de veinte mil metros cúbicos de material de relleno (provenientes de una fuente autorizada), la construcción fuera de la servidumbre de protección, dividido en módulos o edificios de una sola planta, un sótano para estacionamientos, un total de cincuenta y Cuatro locales comerciales, una planta de tratamientos de las aguas residuales, un área para una franquicia.

Nombre del encuestado

Oliver

Localización del proyecto



1- ¿Reside/Trabaja en el área? *

- ☒ Reside
- ☐ Trabaja
- ☐ Otra

Edad *

49

13/12/24

2- Tiempo de residir/trabajar en la zona *

- ☐ Menos de 1 año
- ☒ Entre 2 a 5 años
- ☐ Entre 6 y 10 años
- ☐ Más de 10 años

3- Nivel educativo *

- ☐ Primaria
- ☐ Secundaria
- ☒ Universitaria

4- ¿Tiene usted conocimiento del Proyecto? *

- ☒ Si
- ☐ No

5- ¿Cómo considera el proyecto para el área? *

- ☐ Positivo
- ☒ Negativo
- ☐ No sabe

6- ¿Estaría de acuerdo con que se ejecute el proyecto? *

- ☐ Si estaría de acuerdo
- ☒ No estaría de acuerdo
- ☐ Necesito más información

Bj
1265

7- ¿Cuales problemas ambientales considera usted que este generaría? *

Muerte y desplazamiento de fauna, muerte de flora, mayor tráfico = contaminación

8- ¿Que medidas de mitigación, considera se deban adicionar? *

Que no se haga

9- ¿Cuáles son los beneficios que espera dará este proyecto a la comunidad? *

- ☐ Empleo
- ☐ Ocupación de un lote baldío
- ☐ Comercios cercanos
- ☒ Considera que no lo beneficia

10. ¿Cuáles serían las mayores afectaciones sociales cree usted se den durante la ejecución del proyecto?: *

Marchas y protestas

11. ¿Cuáles serían las mayores afectaciones sociales cree usted se den durante la ejecución del proyecto?: *

Marchas y protestas

12- ¿Que recomendaciones daría para la ejecución del proyecto? *

Que no se lleve a cabo

Este contenido no ha sido creado ni aprobado por Google.

Google Formularios

1268

ENCUESTA DE OPINIÓN

PROYECTO: CLAYTON STATION **PROMOTOR: SCALY INVESTMENT INC.** Ubicación: Albbrook entre la avenida La Amistad y calle Albbrook, Clayton, corregimiento de Ancón, distrito y provincia de Panamá.

El proyecto trata de la construcción de un Centro Comercial, a la ejecución de un proceso de movimiento de suelo y adecuación del terreno, en el que se requerirá un aproximado de veinte mil metros cúbicos de material de relleno (provenientes de una fuente autorizada), la construcción fuera de la servidumbre de protección, dividido en módulos o edificios de una sola planta, un sótano para estacionamientos, un total de cincuenta y Cuatro locales comerciales, una planta de tratamientos de las aguas residuales, un área para una franquicia.

Nombre del encuestado

Nathan Hornstein

Localización del proyecto



1- ¿Reside/Trabaja en el área? *

- ☒ Reside
- ☐ Trabaja
- ☐ Otra

Edad *

31

1267

2- Tiempo de residir/trabajar en la zona *

- ☐ Menos de 1 año
- ☒ Entre 2 a 5 años
- ☐ Entre 6 y 10 años
- ☐ Más de 10 años

3- Nivel educativo *

- ☐ Primaria
- ☐ Secundaria
- ☒ Universitaria

4- ¿Tiene usted conocimiento del Proyecto? *

- ☐ Si
- ☒ No

5- ¿Cómo considera el proyecto para el área? *

- ☒ Positivo
- ☐ Negativo
- ☐ No sabe

6- ¿Estaría de acuerdo con que se ejecute el proyecto? *

- ☒ Si estaría de acuerdo
- ☐ No estaría de acuerdo
- ☐ Necesito más información

1268

7- ¿Cuales problemas ambientales considera usted que este generaría? *

El área de selva tropical natural en la zona del canal es muy limitada. Quitarle algo no es genial.

8- ¿Que medidas de mitigación, considera se deban adicionar? *

Como parte de esto ya hay una zona previamente utilizada. Yo diría que si el desarrollador puede comprometerse a plantar plantas nuevas y útiles para la vida silvestre natural cerca, sería algo bueno.

9- ¿Cuáles son los beneficios que espera dará este proyecto a la comunidad? *

- ☐ Empleo
- ☐ Ocupación de un lote baldío
- ☒ Comercios cercanos
- ☐ Considera que no lo beneficia

10. ¿Cuáles serían las mayores afectaciones sociales cree usted se den durante la ejecución del proyecto?: *

Más tiendas locales. conveniencia y, con suerte, este proyecto también podría cambiar los terribles atascos de tráfico en las horas pico.

11. ¿Cuáles serían las mayores afectaciones sociales cree usted se den durante la ejecución del proyecto?: *

el mismo?

12- ¿Que recomendaciones daría para la ejecución del proyecto? *

Menos tiempo de viaje para los residentes de Clayton hacia los servicios que están más lejos. Más oportunidades de vida social.

Este contenido no ha sido creado ni aprobado por Google.

Google Formularios

mj
1269

ENCUESTA DE OPINIÓN

PROYECTO: CLAYTON STATION **PROMOTOR: SCALY INVESTMENT INC.** Ubicación: Albrook entre la avenida La Amistad y calle Albrook, Clayton, corregimiento de Ancón, distrito y provincia de Panamá.

El proyecto trata de la construcción de un Centro Comercial, a la ejecución de un proceso de movimiento de suelo y adecuación del terreno, en el que se requerirá un aproximado de veinte mil metros cúbicos de material de relleno (provenientes de una fuente autorizada), la construcción fuera de la servidumbre de protección, dividido en módulos o edificios de una sola planta, un sótano para estacionamientos, un total de cincuenta y Cuatro locales comerciales, una planta de tratamientos de las aguas residuales, un área para una franquicia.

Nombre del encuestado

guillermo novelli

Localización del proyecto



1- ¿Reside/Trabaja en el área? *

- ☒ Reside
- ☐ Trabaja
- ☐ Otra

Edad *

33

13/12/20

2- Tiempo de residir/trabajar en la zona *

- ☐ Menos de 1 año
- ☐ Entre 2 a 5 años
- ☐ Entre 6 y 10 años
- ☒ Más de 10 años

3- Nivel educativo *

- ☐ Primaria
- ☐ Secundaria
- ☒ Universitaria

4- ¿Tiene usted conocimiento del Proyecto? *

- ☒ Si
- ☐ No

5- ¿Cómo considera el proyecto para el área? *

- ☒ Positivo
- ☐ Negativo
- ☐ No sabe

6- ¿Estaría de acuerdo con que se ejecute el proyecto? *

- ☒ Si estaría de acuerdo
- ☐ No estaría de acuerdo
- ☐ Necesito más información

1271
m)

7- ¿Cuales problemas ambientales considera usted que este generaría? *

Deforestación

8- ¿Que medidas de mitigación, considera se deban adicionar? *

Tener siempre la naturaleza dentro del proyecto

9- ¿Cuáles son los beneficios que espera dará este proyecto a la comunidad? *

- ☐ Empleo
- ☐ Ocupación de un lote baldio
- ☒ Comercios cercanos
- ☐ Considera que no lo beneficia

10. ¿Cuáles serían las mayores afectaciones sociales cree usted se den durante la ejecución del proyecto?: *

NA

11. ¿Cuáles serían las mayores afectaciones sociales cree usted se den durante la ejecución del proyecto?: *

NA

12- ¿Que recomendaciones daría para la ejecución del proyecto? *

Mantener el verde que caracteriza clayton

Este contenido no ha sido creado ni aprobado por Google.

Google Formularios

13/1222

ENCUESTA DE OPINIÓN

PROYECTO: CLAYTON STATION **PROMOTOR: SCALY INVESTMENT INC.** Ubicación: Albrook entre la avenida La Amistad y calle Albrook, Clayton, corregimiento de Ancón, distrito y provincia de Panamá.

El proyecto trata de la construcción de un Centro Comercial, a la ejecución de un proceso de movimiento de suelo y adecuación del terreno, en el que se requerirá un aproximado de veinte mil metros cúbicos de material de relleno (provenientes de una fuente autorizada), la construcción fuera de la servidumbre de protección, dividido en módulos o edificios de una sola planta, un sótano para estacionamientos, un total de cincuenta y Cuatro locales comerciales, una planta de tratamientos de las aguas residuales, un área para una franquicia.

Nombre del encuestado

Josefina Millan

Localización del proyecto



1- ¿Reside/Trabaja en el área? *

- ☒ Reside
- ☐ Trabaja
- ☐ Otra

Edad *

78 años

RJ
1273

2- Tiempo de residir/trabajar en la zona *

- ☐ Menos de 1 año
- ☐ Entre 2 a 5 años
- ☒ Entre 6 y 10 años
- ☐ Más de 10 años

3- Nivel educativo *

- ☐ Primaria
- ☐ Secundaria
- ☒ Universitaria

4- ¿Tiene usted conocimiento del Proyecto? *

- ☐ Si
- ☒ No

5- ¿Cómo considera el proyecto para el área? *

- ☐ Positivo
- ☒ Negativo
- ☐ No sabe

6- ¿Estaría de acuerdo con que se ejecute el proyecto? *

- ☐ Si estaría de acuerdo
- ☒ No estaría de acuerdo
- ☐ Necesito más información

1274

7- ¿Cuales problemas ambientales considera usted que este generaría? *

Disminucion del area forestal y conglomeracion adicional del flujo vehicular el cual es insoportable ya que las vias de por si son muy angostas para la cantidad de autos que transitan en la via.

8- ¿Que medidas de mitigación, considera se deban adicionar? *

Antes de pensar en la construccion de un centro comercial en ese punto se debe pensar en la ampliacion de las vias de acceso.

9- ¿Cuáles son los beneficios que espera dará este proyecto a la comunidad? *

- ☐ Empleo
- ☐ Ocupación de un lote baldio
- ☐ Comercios cercanos
- ☒ Considera que no lo beneficia

10. ¿Cuáles serían las mayores afectaciones sociales cree usted se den durante la ejecución del proyecto?: *

Mayor dificultad para entrar y salir del area la cual es ya bastante dificil durante las horas pico dada la existencia de varias escuelas existentes en el area, sumado el flujo vehicular de automovilistas que usan la via como via mas corta para llegar al centro de la ciudad durante las horas pico.

11. ¿Cuáles serían las mayores afectaciones sociales cree usted se den durante la ejecución del proyecto?: *

Disminucion de nuestra calidad de vida debido al mayor tiempo para salir y llegar a nuestros hogares.

12- ¿Que recomendaciones daría para la ejecución del proyecto? *

No lo hagan sin antes tener mejores vias de acceso.

Este contenido no ha sido creado ni aprobado por Google.

Google Formularios

Al
1075

ENCUESTA DE OPINIÓN

PROYECTO: CLAYTON STATION **PROMOTOR: SCALY INVESTMENT INC.** Ubicación: Albrook entre la avenida La Amistad y calle Albrook, Clayton, corregimiento de Ancón, distrito y provincia de Panamá.

El proyecto trata de la construcción de un Centro Comercial, a la ejecución de un proceso de movimiento de suelo y adecuación del terreno, en el que se requerirá un aproximado de veinte mil metros cúbicos de material de relleno (provenientes de una fuente autorizada), la construcción fuera de la servidumbre de protección, dividido en módulos o edificios de una sola planta, un sótano para estacionamientos, un total de cincuenta y Cuatro locales comerciales, una planta de tratamientos de las aguas residuales, un área para una franquicia.

Nombre del encuestado

Localización del proyecto

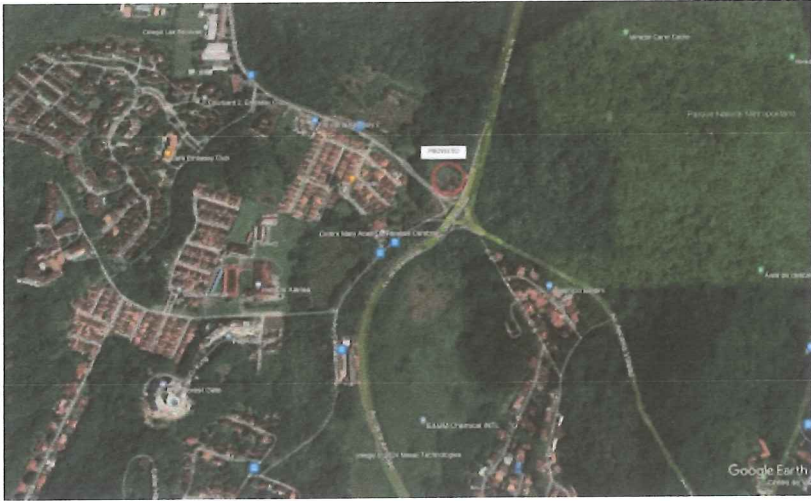

1- ¿Reside/Trabaja en el área? *

- ☒ Reside
- ☐ Trabaja
- ☐ Otra

Edad *

61

1276

2- Tiempo de residir/trabajar en la zona *

- ☐ Menos de 1 año
- ☐ Entre 2 a 5 años
- ☒ Entre 6 y 10 años
- ☐ Más de 10 años

3- Nivel educativo *

- ☐ Primaria
- ☐ Secundaria
- ☒ Universitaria

4- ¿Tiene usted conocimiento del Proyecto? *

- ☐ Si
- ☒ No

5- ¿Cómo considera el proyecto para el área? *

- ☐ Positivo
- ☒ Negativo
- ☐ No sabe

6- ¿Estaría de acuerdo con que se ejecute el proyecto? *

- ☐ Si estaría de acuerdo
- ☒ No estaría de acuerdo
- ☐ Necesito más información

m/
1277

7- ¿Cuales problemas ambientales considera usted que este generaría? *

Desforestación/no adecuado al uso del área/perturbación de la tranquilidad de la zona/mayor congestión de vías.

8- ¿Que medidas de mitigación, considera se deban adicionar? *

Cambiar el proyecto por otro que se ajuste a la normativa de la ciudad jardín y de áreas revertidas.

9- ¿Cuáles son los beneficios que espera dará este proyecto a la comunidad? *

- ☐ Empleo
- ☐ Ocupación de un lote baldio
- ☐ Comercios cercanos
- ☒ Considera que no lo beneficia

10. ¿Cuáles serían las mayores afectaciones sociales cree usted se den durante la ejecución del proyecto?: *

Las vías no son adecuadas para usos como ese. Ya las escuelas de la zona impactan bastante el tránsito. La aprobación y ejecución de proyectos que violan la normativa de uso especial del área sientan un mal precedente en un país que está exigiendo transparencia, respeto a las normas ambientales y respeto a las leyes y derechos de la ciudadanía.

11. ¿Cuáles serían las mayores afectaciones sociales cree usted se den durante la ejecución del proyecto?: *

Está repetida esta pregunta

12- ¿Que recomendaciones daría para la ejecución del proyecto? *

Ninguna.

Este contenido no ha sido creado ni aprobado por Google.

Google Formularios

RJ
1278

ENCUESTA DE OPINIÓN

PROYECTO: CLAYTON STATION **PROMOTOR: SCALY INVESTMENT INC.** Ubicación: Albrook entre la avenida La Amistad y calle Albrook, Clayton, corregimiento de Ancón, distrito y provincia de Panamá.

El proyecto trata de la construcción de un Centro Comercial, a la ejecución de un proceso de movimiento de suelo y adecuación del terreno, en el que se requerirá un aproximado de veinte mil metros cúbicos de material de relleno (provenientes de una fuente autorizada), la construcción fuera de la servidumbre de protección, dividido en módulos o edificios de una sola planta, un sótano para estacionamientos, un total de cincuenta y Cuatro locales comerciales, una planta de tratamientos de las aguas residuales, un área para una franquicia.

Nombre del encuestado

Localización del proyecto



1- ¿Reside/Trabaja en el área? *

- ☐ Reside
- ☒ Trabaja
- ☐ Otra

Edad *

34

4/1279

2- Tiempo de residir/trabajar en la zona *

- ☐ Menos de 1 año
- ☒ Entre 2 a 5 años
- ☐ Entre 6 y 10 años
- ☐ Más de 10 años

3- Nivel educativo *

- ☐ Primaria
- ☐ Secundaria
- ☒ Universitaria

4- ¿Tiene usted conocimiento del Proyecto? *

- ☐ Si
- ☒ No

5- ¿Cómo considera el proyecto para el área? *

- ☐ Positivo
- ☒ Negativo
- ☐ No sabe

6- ¿Estaría de acuerdo con que se ejecute el proyecto? *

- ☐ Si estaría de acuerdo
- ☒ No estaría de acuerdo
- ☐ Necesito más información

1280

7- ¿Cuales problemas ambientales considera usted que este generaría? *

Desconozco

8- ¿Que medidas de mitigación, considera se deban adicionar? *

No hay capacidad de transito vial en esta area, mucho menos peatonal.

9- ¿Cuáles son los beneficios que espera dará este proyecto a la comunidad? *

- ☐ Empleo
- ☐ Ocupación de un lote baldio
- ☐ Comercios cercanos
- ☒ Considera que no lo beneficia

10. ¿Cuáles serían las mayores afectaciones sociales cree usted se den durante la ejecución del proyecto?: *

No es una via con capacidad de manejar el volumen de autos que ya hoy en dia tiene. Incluir un punto de interseccion de carros entrando y saliendo colapsaría el transito vial y así la calidad de vida de las personas que deben pasar por ahí todos los días como una de las dos unicas vías de acceso a esa zona.

11. ¿Cuáles serían las mayores afectaciones sociales cree usted se den durante la ejecución del proyecto?: *

Misma respuesta anterior.

12- ¿Que recomendaciones daría para la ejecución del proyecto? *

No ejecutar a menos que haya otra propuesta de ingreso a la plaza que no sea la actual via.

Este contenido no ha sido creado ni aprobado por Google.

Google Formularios

13)
1281

ENCUESTA DE OPINIÓN

PROYECTO: CLAYTON STATION **PROMOTOR: SCALY INVESTMENT INC.** Ubicación: Albrook entre la avenida La Amistad y calle Albrook, Clayton, corregimiento de Ancón, distrito y provincia de Panamá.

El proyecto trata de la construcción de un Centro Comercial, a la ejecución de un proceso de movimiento de suelo y adecuación del terreno, en el que se requerirá un aproximado de veinte mil metros cúbicos de material de relleno (provenientes de una fuente autorizada), la construcción fuera de la servidumbre de protección, dividido en módulos o edificios de una sola planta, un sótano para estacionamientos, un total de cincuenta y Cuatro locales comerciales, una planta de tratamientos de las aguas residuales, un área para una franquicia.

Nombre del encuestado

Localización del proyecto



1- ¿Reside/Trabaja en el área? *

☒ Reside

☐ Trabaja

☐ Otra

Edad *

63

Bj
1282

2- Tiempo de residir/trabajar en la zona *

- ☐ Menos de 1 año
- ☐ Entre 2 a 5 años
- ☐ Entre 6 y 10 años
- ☒ Más de 10 años

3- Nivel educativo *

- ☐ Primaria
- ☐ Secundaria
- ☒ Universitaria

4- ¿Tiene usted conocimiento del Proyecto? *

- ☒ Si
- ☐ No

5- ¿Cómo considera el proyecto para el área? *

- ☒ Positivo
- ☐ Negativo
- ☐ No sabe

6- ¿Estaría de acuerdo con que se ejecute el proyecto? *

- ☒ Si estaría de acuerdo
- ☐ No estaría de acuerdo
- ☐ Necesito más información

BJ
1283

7- ¿Cuales problemas ambientales considera usted que este generaría? *

Creo que si hubiera que talar algún árbol, reponer los árboles ..pero el proyecto es necesario y atractivo para la zona

8- ¿Que medidas de mitigación, considera se deban adicionar? *

Creo que si hubiera que talar algún árbol, reponer los árboles .

9- ¿Cuáles son los beneficios que espera dará este proyecto a la comunidad? *

- ☐ Empleo
- ☐ Ocupación de un lote baldío
- ☒ Comercios cercanos
- ☐ Considera que no lo beneficia

10. ¿Cuáles serían las mayores afectaciones sociales cree usted se den durante la ejecución del proyecto?: *

Debo suponer alguna incomodidad con la construcción de calles y aceras de acceso, las cuales considero mínimas

11. ¿Cuáles serían las mayores afectaciones sociales cree usted se den durante la ejecución del proyecto?: *

Debo suponer alguna incomodidad con la construcción de calles y aceras de acceso, las cuales considero mínimas

12- ¿Que recomendaciones daría para la ejecución del proyecto? *

Que quede bonito, para que sea un lugar de prestancia para la comunidad

Este contenido no ha sido creado ni aprobado por Google.

Google Formularios

1284

ENCUESTA DE OPINIÓN

PROYECTO: CLAYTON STATION **PROMOTOR: SCALY INVESTMENT INC.** Ubicación: Albbrook entre la avenida La Amistad y calle Albbrook, Clayton, corregimiento de Ancón, distrito y provincia de Panamá.

El proyecto trata de la construcción de un Centro Comercial, a la ejecución de un proceso de movimiento de suelo y adecuación del terreno, en el que se requerirá un aproximado de veinte mil metros cúbicos de material de relleno (provenientes de una fuente autorizada), la construcción fuera de la servidumbre de protección, dividido en módulos o edificios de una sola planta, un sótano para estacionamientos, un total de cincuenta y Cuatro locales comerciales, una planta de tratamientos de las aguas residuales, un área para una franquicia.

Nombre del encuestado

Jaime Aguirre

Localización del proyecto



1- ¿Reside/Trabaja en el área? *

☒ Reside

☐ Trabaja

☐ Otra

Edad *

47

13/1285

2- Tiempo de residir/trabajar en la zona *

- ☒ Menos de 1 año
- ☐ Entre 2 a 5 años
- ☐ Entre 6 y 10 años
- ☐ Más de 10 años

3- Nivel educativo *

- ☐ Primaria
- ☐ Secundaria
- ☒ Universitaria

4- ¿Tiene usted conocimiento del Proyecto? *

- ☐ Si
- ☒ No

5- ¿Cómo considera el proyecto para el área? *

- ☒ Positivo
- ☐ Negativo
- ☐ No sabe

6- ¿Estaría de acuerdo con que se ejecute el proyecto? *

- ☒ Si estaría de acuerdo
- ☐ No estaría de acuerdo
- ☐ Necesito más información

13/1286

7- ¿Cuales problemas ambientales considera usted que este generaría? *

Manejo de basura

8- ¿Que medidas de mitigación, considera se deban adicionar? *

Manejar muy bien la basura y reciclar

9- ¿Cuáles son los beneficios que espera dará este proyecto a la comunidad? *

- ☐ Empleo
- ☐ Ocupación de un lote baldio
- ☒ Comercios cercanos
- ☐ Considera que no lo beneficia

10. ¿Cuáles serían las mayores afectaciones sociales cree usted se den durante la ejecución del proyecto?: *

Quizá el tráfico durante la construcción

11. ¿Cuáles serían las mayores afectaciones sociales cree usted se den durante la ejecución del proyecto?: *

Ver respuesta anterior

12- ¿Que recomendaciones daría para la ejecución del proyecto? *

Busquen disminuir tráfico durante la construcción

Este contenido no ha sido creado ni aprobado por Google.

Google Formularios

148
1287

ENCUESTA DE OPINIÓN

PROYECTO: CLAYTON STATION **PROMOTOR: SCALY INVESTMENT INC.** Ubicación: Albrook entre la avenida La Amistad y calle Albrook, Clayton, corregimiento de Ancón, distrito y provincia de Panamá.

El proyecto trata de la construcción de un Centro Comercial, a la ejecución de un proceso de movimiento de suelo y adecuación del terreno, en el que se requerirá un aproximado de veinte mil metros cúbicos de material de relleno (provenientes de una fuente autorizada), la construcción fuera de la servidumbre de protección, dividido en módulos o edificios de una sola planta, un sótano para estacionamientos, un total de cincuenta y Cuatro locales comerciales, una planta de tratamientos de las aguas residuales, un área para una franquicia.

Nombre del encuestado

Localización del proyecto



1- ¿Reside/Trabaja en el área? *

- ☒ Reside
- ☐ Trabaja
- ☐ Otra

Edad *

71

RJ
128K

2- Tiempo de residir/trabajar en la zona *

- ☐ Menos de 1 año
- ☐ Entre 2 a 5 años
- ☒ Entre 6 y 10 años
- ☐ Más de 10 años

3- Nivel educativo *

- ☐ Primaria
- ☐ Secundaria
- ☒ Universitaria

4-¿Tiene usted conocimiento del Proyecto? *

- ☐ Si
- ☒ No

5- ¿Cómo considera el proyecto para el área? *

- ☐ Positivo
- ☐ Negativo
- ☒ No sabe

6- ¿Estaría de acuerdo con que se ejecute el proyecto? *

- ☐ Si estaría de acuerdo
- ☐ No estaría de acuerdo
- ☒ Necesito más información

1289

7- ¿Cuales problemas ambientales considera usted que este generaría? *

Más Movimiento vehicular, más ruido, menos tranquilidad, trauma al habita

8- ¿Que medidas de mitigación, considera se deban adicionar? *

Olán real de conservación ambiental

9- ¿Cuáles son los beneficios que espera dará este proyecto a la comunidad? *

- ☐ Empleo
- ☐ Ocupación de un lote baldio
- ☐ Comercios cercanos
- ☒ Considera que no lo beneficia

10. ¿Cuáles serían las mayores afectaciones sociales cree usted se den durante la ejecución del proyecto?: *

Trauma en el flujo vehicular,

11. ¿Cuáles serían las mayores afectaciones sociales cree usted se den durante la ejecución del proyecto?: *

El tráfico, lo cual redunda en el malestar cuidadano

12- ¿Que recomendaciones daría para la ejecución del proyecto? *

Es innecesario toda vez, que ya existen suficientes comercios.

Este contenido no ha sido creado ni aprobado por Google.

Google Formularios

13
1290

ENCUESTA DE OPINIÓN

PROYECTO: CLAYTON STATION **PROMOTOR: SCALY INVESTMENT INC.** Ubicación: Albrook entre la avenida La Amistad y calle Albrook, Clayton, corregimiento de Ancón, distrito y provincia de Panamá.

El proyecto trata de la construcción de un Centro Comercial, a la ejecución de un proceso de movimiento de suelo y adecuación del terreno, en el que se requerirá un aproximado de veinte mil metros cúbicos de material de relleno (provenientes de una fuente autorizada), la construcción fuera de la servidumbre de protección, dividido en módulos o edificios de una sola planta, un sótano para estacionamientos, un total de cincuenta y Cuatro locales comerciales, una planta de tratamientos de las aguas residuales, un área para una franquicia.

Nombre del encuestado

Nicolas Plata

Localización del proyecto



1- ¿Reside/Trabaja en el área? *

- ☒ Reside
- ☐ Trabaja
- ☐ Otra

Edad *

47

1231

2- Tiempo de residir/trabajar en la zona *

- ☐ Menos de 1 año
- ☒ Entre 2 a 5 años
- ☐ Entre 6 y 10 años
- ☐ Más de 10 años

3- Nivel educativo *

- ☐ Primaria
- ☐ Secundaria
- ☒ Universitaria

4-¿Tiene usted conocimiento del Proyecto? *

- ☐ Si
- ☒ No

5- ¿Cómo considera el proyecto para el área? *

- ☒ Positivo
- ☐ Negativo
- ☐ No sabe

6- ¿Estaría de acuerdo con que se ejecute el proyecto? *

- ☒ Si estaría de acuerdo
- ☐ No estaría de acuerdo
- ☐ Necesito más información

15
1292

7- ¿Cuales problemas ambientales considera usted que este generaría? *

La tala de arboles y mayor contaminación.

8- ¿Que medidas de mitigación, considera se deban adicionar? *

Mas estacionamientos

9- ¿Cuáles son los beneficios que espera dará este proyecto a la comunidad? *

- ☐ Empleo
- ☐ Ocupación de un lote baldío
- ☒ Comercios cercanos
- ☐ Considera que no lo beneficia

10. ¿Cuáles serían las mayores afectaciones sociales cree usted se den durante la ejecución del proyecto?: *

Tranque

11. ¿Cuáles serían las mayores afectaciones sociales cree usted se den durante la ejecución del proyecto?: *

Mayor flujo vehicular

12- ¿Que recomendaciones daría para la ejecución del proyecto? *

Ojalá realizarlo en 1 año y no que se demoren 2 o 3 en la obra.

Este contenido no ha sido creado ni aprobado por Google.

Google Formularios

BJ
1293

ENCUESTA DE OPINIÓN

PROYECTO: CLAYTON STATION **PROMOTOR: SCALY INVESTMENT INC.** Ubicación: Albrook entre la avenida La Amistad y calle Albrook, Clayton, corregimiento de Ancón, distrito y provincia de Panamá.

El proyecto trata de la construcción de un Centro Comercial, a la ejecución de un proceso de movimiento de suelo y adecuación del terreno, en el que se requerirá un aproximado de veinte mil metros cúbicos de material de relleno (provenientes de una fuente autorizada), la construcción fuera de la servidumbre de protección, dividido en módulos o edificios de una sola planta, un sótano para estacionamientos, un total de cincuenta y Cuatro locales comerciales, una planta de tratamientos de las aguas residuales, un área para una franquicia.

Nombre del encuestado

Angelica Dominguez

Localización del proyecto



1- ¿Reside/Trabaja en el área? *

- ☒ Reside
☐ Trabaja
☐ Otra

Edad *

52

15
1294

2- Tiempo de residir/trabajar en la zona *

- ☐ Menos de 1 año
- ☐ Entre 2 a 5 años
- ☐ Entre 6 y 10 años
- ☒ Más de 10 años

3- Nivel educativo *

- ☐ Primaria
- ☐ Secundaria
- ☒ Universitaria

4- ¿Tiene usted conocimiento del Proyecto? *

- ☒ Si
- ☐ No

5- ¿Cómo considera el proyecto para el área? *

- ☐ Positivo
- ☒ Negativo
- ☐ No sabe

6- ¿Estaría de acuerdo con que se ejecute el proyecto? *

- ☐ Si estaría de acuerdo
- ☒ No estaría de acuerdo
- ☐ Necesito más información

Bj
129N

7- ¿Cuales problemas ambientales considera usted que este generaría? *

Mayor congestión vehicular

8- ¿Que medidas de mitigación, considera se deban adicionar? *

Evitar mas proyectos nuevos

9- ¿Cuáles son los beneficios que espera dará este proyecto a la comunidad? *

- ☐ Empleo
- ☐ Ocupación de un lote baldio
- ☐ Comercios cercanos
- ☒ Considera que no lo beneficia

10. ¿Cuáles serían las mayores afectaciones sociales cree usted se den durante la ejecución del proyecto?: *

Problemas de tráfico para entrar y salir de Clayton, ruido, contaminación visual, pérdida de fauna local, riesgos de atropellamientos, etc

11. ¿Cuáles serían las mayores afectaciones sociales cree usted se den durante la ejecución del proyecto?: *

Igual a la anterior pregunta.

12- ¿Que recomendaciones daría para la ejecución del proyecto? *

Buscar otra localización en una zona mas amplia y con mejores posibilidades de acceso vehicular, sin agravar los problemas actuales.

Este contenido no ha sido creado ni aprobado por Google.

Google Formularios

1296

ENCUESTA DE OPINIÓN

PROYECTO: CLAYTON STATION **PROMOTOR: SCALY INVESTMENT INC.** Ubicación: Albrook entre la avenida La Amistad y calle Albrook, Clayton, corregimiento de Ancón, distrito y provincia de Panamá.

El proyecto trata de la construcción de un Centro Comercial, a la ejecución de un proceso de movimiento de suelo y adecuación del terreno, en el que se requerirá un aproximado de veinte mil metros cúbicos de material de relleno (provenientes de una fuente autorizada), la construcción fuera de la servidumbre de protección, dividido en módulos o edificios de una sola planta, un sótano para estacionamientos, un total de cincuenta y Cuatro locales comerciales, una planta de tratamientos de las aguas residuales, un área para una franquicia.

Nombre del encuestado

Localización del proyecto



1- ¿Reside/Trabaja en el área? *

- ☒ Reside
- ☐ Trabaja
- ☐ Otra

Edad *

26

1297

2- Tiempo de residir/trabajar en la zona *

- ☐ Menos de 1 año
- ☐ Entre 2 a 5 años
- ☐ Entre 6 y 10 años
- ☒ Más de 10 años

3- Nivel educativo *

- ☐ Primaria
- ☐ Secundaria
- ☒ Universitaria

4-¿Tiene usted conocimiento del Proyecto? *

- ☒ Si
- ☐ No

5- ¿Cómo considera el proyecto para el área? *

- ☐ Positivo
- ☒ Negativo
- ☐ No sabe

6- ¿Estaría de acuerdo con que se ejecute el proyecto? *

- ☐ Si estaría de acuerdo
- ☒ No estaría de acuerdo
- ☐ Necesito más información

1298

7- ¿Cuales problemas ambientales considera usted que este generaría? *

Congestión vehicular en un área de por si ya muy afectada por ese motivo y en una zona con mucha fauna que claramente verá afectado su hábitat

8- ¿Que medidas de mitigación, considera se deban adicionar? *

Prioridad a los peatones

Mucha vegetación

Mantener todo a nivel

9- ¿Cuáles son los beneficios que espera dará este proyecto a la comunidad? *

- ☐ Empleo
- ☐ Ocupación de un lote baldio
- ☐ Comercios cercanos
- ☒ Considera que no lo beneficia

10. ¿Cuáles serían las mayores afectaciones sociales cree usted se den durante la ejecución del proyecto?: *

Para los Residentes y trabajadores de Clayton es de impacto negativo debido a que es una zona mayormente residencial cuya infraestructura vial ya se ha sobrepasado, afectando negativamente así a la calidad de vida de las personas del área

11. ¿Cuáles serían las mayores afectaciones sociales cree usted se den durante la ejecución del proyecto?: *

Adicionalmente el proyecto no viene a suplir una necesidad comercial

Ya que a escasos 5 minutos se encuentra Albrook Mall, con una gran cantidad de comercio y en una zona más adecuada para ello

12- ¿Que recomendaciones daría para la ejecución del proyecto? *

Menos estacionamientos a nivel y priorizar completamente las áreas peatonales

Aumentar los estacionamientos subterráneos y de ser necesario una segunda planta de subsuelo

Este contenido no ha sido creado ni aprobado por Google.

Google Formularios

13/1300

ENCUESTA DE OPINIÓN

PROYECTO: CLAYTON STATION **PROMOTOR: SCALY INVESTMENT INC.** Ubicación: Albrook entre la avenida La Amistad y calle Albrook, Clayton, corregimiento de Ancón, distrito y provincia de Panamá.

El proyecto trata de la construcción de un Centro Comercial, a la ejecución de un proceso de movimiento de suelo y adecuación del terreno, en el que se requerirá un aproximado de veinte mil metros cúbicos de material de relleno (provenientes de una fuente autorizada), la construcción fuera de la servidumbre de protección, dividido en módulos o edificios de una sola planta, un sótano para estacionamientos, un total de cincuenta y Cuatro locales comerciales, una planta de tratamientos de las aguas residuales, un área para una franquicia.

Nombre del encuestado

Marta Díaz

Localización del proyecto



1- ¿Reside/Trabaja en el área? *

- ☒ Reside
☐ Trabaja
☐ Otra

Edad *

47

1301
M

2- Tiempo de residir/trabajar en la zona *

- ☐ Menos de 1 año
- ☐ Entre 2 a 5 años
- ☒ Entre 6 y 10 años
- ☐ Más de 10 años

3- Nivel educativo *

- ☐ Primaria
- ☐ Secundaria
- ☒ Universitaria

4-¿Tiene usted conocimiento del Proyecto? *

- ☐ Si
- ☒ No

5- ¿Cómo considera el proyecto para el área? *

- ☐ Positivo
- ☒ Negativo
- ☐ No sabe

6- ¿Estaría de acuerdo con que se ejecute el proyecto? *

- ☐ Si estaría de acuerdo
- ☒ No estaría de acuerdo
- ☐ Necesito más información

B)
1302

7- ¿Cuales problemas ambientales considera usted que este generaría? *

Afectación a flora y fauna del área. Aumento de tráfico en el área.

8- ¿Que medidas de mitigación, considera se deban adicionar? *

Reubicar proyecto.

9- ¿Cuáles son los beneficios que espera dará este proyecto a la comunidad? *

- ☐ Empleo
- ☐ Ocupación de un lote baldio
- ☐ Comercios cercanos
- ☒ Considera que no lo beneficia

10. ¿Cuáles serían las mayores afectaciones sociales cree usted se den durante la ejecución del proyecto?: *

Mayor tráfico , que hoy ya es complicado.

11. ¿Cuáles serían las mayores afectaciones sociales cree usted se den durante la ejecución del proyecto?: *

Mayor tráfico , que hoy ya es complicado.

12- ¿Que recomendaciones daría para la ejecución del proyecto? *

Reubicar proyecto.

Este contenido no ha sido creado ni aprobado por Google.

Google Formularios

7/1
1303

ENCUESTA DE OPINIÓN

PROYECTO: CLAYTON STATION **PROMOTOR: SCALY INVESTMENT INC.** Ubicación: Albrook entre la avenida La Amistad y calle Albrook, Clayton, corregimiento de Ancón, distrito y provincia de Panamá.

El proyecto trata de la construcción de un Centro Comercial, a la ejecución de un proceso de movimiento de suelo y adecuación del terreno, en el que se requerirá un aproximado de veinte mil metros cúbicos de material de relleno (provenientes de una fuente autorizada), la construcción fuera de la servidumbre de protección, dividido en módulos o edificios de una sola planta, un sótano para estacionamientos, un total de cincuenta y Cuatro locales comerciales, una planta de tratamientos de las aguas residuales, un área para una franquicia.

Nombre del encuestado

Estela de la Guardia

Localización del proyecto



1- ¿Reside/Trabaja en el área? *

☒ Reside

☐ Trabaja

☐ Otra

Edad *

42

B)
1304

2- Tiempo de residir/trabajar en la zona *

- ☐ Menos de 1 año
- ☒ Entre 2 a 5 años
- ☐ Entre 6 y 10 años
- ☐ Más de 10 años

3- Nivel educativo *

- ☐ Primaria
- ☐ Secundaria
- ☒ Universitaria

4- ¿Tiene usted conocimiento del Proyecto? *

- ☒ Si
- ☐ No

5- ¿Cómo considera el proyecto para el área? *

- ☐ Positivo
- ☒ Negativo
- ☐ No sabe

6- ¿Estaría de acuerdo con que se ejecute el proyecto? *

- ☐ Si estaría de acuerdo
- ☒ No estaría de acuerdo
- ☐ Necesito más información

1305

7- ¿Cuales problemas ambientales considera usted que este generaría? *

El tráfico actual del área es Deficiente. Por la falta de planificación del desarrollo del área, actualmente el área ya está colapsada, por el trafico de los colegios y la CSS. Justamente la rotonda está colapsada, he estado en la rotonda para por 45 minutos sin poder avanzar a ningún lado.

8- ¿Que medidas de mitigación, considera se deban adicionar? *

No es adecuada la construcción de dicho proyecto en esta área. Tenemos un Albrook Mall, tenemos un mall en el dorado, tenemos la plaza donde esta ubicada el mika en clayton, está la plaza donde esta el riba smith, y demas todo a menos de 10 minutos. No se ve la necesidad de este proyecto. Mas bien deberían ocupar las plazas ya construidas que están vacías. Con locales esperando alquiler.

9- ¿Cuáles son los beneficios que espera dará este proyecto a la comunidad? *

- ☐ Empleo
- ☐ Ocupación de un lote baldio
- ☐ Comercios cercanos
- ☒ Considera que no lo beneficia

10. ¿Cuáles serían las mayores afectaciones sociales cree usted se den durante la ejecución del proyecto?: *

El trafico es insoportable, ambientalmente, le siguen quitando áreas verdes al parque metropolitano. El estado debería tomar el terreno y volver a re-forestarlo. Ese lugar siempre existió una gasolinera, y en lugar de usar el espacio para esto, que es menor invasivo. Se otorgo permiso a gasolinera terpel en la entrada de albrook nuevamente, quitándole bosque al entorno.

11. ¿Cuáles serían las mayores afectaciones sociales cree usted se den durante la ejecución del proyecto?: *

El trafico en el área, asi como quitarle más bosque y áreas verde a la zona SIN NECESIDAD

12- ¿Que recomendaciones daría para la ejecución del proyecto? *

no ejecutar el proyecto en esta zona. Ya hay plazas existentes con locales vacíos a menos de 10 minutos de todo el área.

Este contenido no ha sido creado ni aprobado por Google.

Google Formularios

3f
1306

ENCUESTA DE OPINIÓN

PROYECTO: CLAYTON STATION **PROMOTOR: SCALY INVESTMENT INC.** Ubicación: Albrook entre la avenida La Amistad y calle Albrook, Clayton, corregimiento de Ancón, distrito y provincia de Panamá.

El proyecto trata de la construcción de un Centro Comercial, a la ejecución de un proceso de movimiento de suelo y adecuación del terreno, en el que se requerirá un aproximado de veinte mil metros cúbicos de material de relleno (provenientes de una fuente autorizada), la construcción fuera de la servidumbre de protección, dividido en módulos o edificios de una sola planta, un sótano para estacionamientos, un total de cincuenta y Cuatro locales comerciales, una planta de tratamientos de las aguas residuales, un área para una franquicia.

Nombre del encuestado

Moises Policart

Localización del proyecto



1- ¿Reside/Trabaja en el área? *

☒ Reside

☐ Trabaja

☐ Otra

Edad *

35

2- Tiempo de residir/trabajar en la zona *

- ☐ Menos de 1 año
- ☐ Entre 2 a 5 años
- ☐ Entre 6 y 10 años
- ☒ Más de 10 años

3- Nivel educativo *

- ☐ Primaria
- ☐ Secundaria
- ☒ Universitaria

4- ¿Tiene usted conocimiento del Proyecto? *

- ☒ Si
- ☐ No

5- ¿Cómo considera el proyecto para el área? *

- ☐ Positivo
- ☒ Negativo
- ☐ No sabe

6- ¿Estaría de acuerdo con que se ejecute el proyecto? *

- ☐ Si estaría de acuerdo
- ☒ No estaría de acuerdo
- ☐ Necesito más información

RJ
1308

7- ¿Cuales problemas ambientales considera usted que este generaría? *

Destruccion ambiental del area, muerte de fauna local ,perdida de flora y arboles, contaminacion de los rios por desperdicio de la construccion y el futuro mal manejo de aguas servidas, rupturas del alcantarillado que ya esta colapsado y filtraion de agua servida.

8- ¿Que medidas de mitigación, considera se deban adicionar? *

Que no se construyan mas estructuras, que no se toquen las areas silvestres, que desistan con todo proyecto.

9- ¿Cuáles son los beneficios que espera dará este proyecto a la comunidad? *

- ☐ Empleo
- ☐ Ocupación de un lote baldio
- ☐ Comercios cercanos
- ☒ Considera que no lo beneficia

10. ¿Cuáles serían las mayores afectaciones sociales cree usted se den durante la ejecución del proyecto?: *

Contaminacion, deforestacion, muerte de animales locales, colapso de la red electrica y el alcantarillado que no tienen capacidad para mas obras, aumento de criminalidad, aumento de trafico, deterioro de las calles.

11. ¿Cuáles serían las mayores afectaciones sociales cree usted se den durante la ejecución del proyecto?: *

Contaminacion, deforestacion, muerte de animales locales, colapso de la red electrica y el alcantarillado que no tienen capacidad para mas obras, aumento de criminalidad, aumento de trafico, deterioro de las calles.

12- ¿Que recomendaciones daría para la ejecución del proyecto? *

Desistir de todo proyecto en el area y buscar otros emprendimientos para generar ingresos limpios.

Este contenido no ha sido creado ni aprobado por Google.

Google Formularios

12/1309

ENCUESTA DE OPINIÓN

PROYECTO: CLAYTON STATION **PROMOTOR: SCALY INVESTMENT INC.** Ubicación: Albrook entre la avenida La Amistad y calle Albrook, Clayton, corregimiento de Ancón, distrito y provincia de Panamá.

El proyecto trata de la construcción de un Centro Comercial, a la ejecución de un proceso de movimiento de suelo y adecuación del terreno, en el que se requerirá un aproximado de veinte mil metros cúbicos de material de relleno (provenientes de una fuente autorizada), la construcción fuera de la servidumbre de protección, dividido en módulos o edificios de una sola planta, un sótano para estacionamientos, un total de cincuenta y Cuatro locales comerciales, una planta de tratamientos de las aguas residuales, un área para una franquicia.

Nombre del encuestado

Maria Teresa Restrepo Diaz

Localización del proyecto



1- ¿Reside/Trabaja en el área? *

- ☒ Reside
- ☐ Trabaja
- ☐ Otra

Edad *

35

1310

2- Tiempo de residir/trabajar en la zona *

- ☐ Menos de 1 año
- ☐ Entre 2 a 5 años
- ☒ Entre 6 y 10 años
- ☐ Más de 10 años

3- Nivel educativo *

- ☐ Primaria
- ☐ Secundaria
- ☒ Universitaria

4- ¿Tiene usted conocimiento del Proyecto? *

- ☒ Si
- ☐ No

5- ¿Cómo considera el proyecto para el área? *

- ☐ Positivo
- ☒ Negativo
- ☐ No sabe

6- ¿Estaría de acuerdo con que se ejecute el proyecto? *

- ☐ Si estaría de acuerdo
- ☒ No estaría de acuerdo
- ☐ Necesito más información

31
1311

7- ¿Cuales problemas ambientales considera usted que este generaría? *

Afectación en tratamiento de aguas servidas. Foco de mas basura en un area protegida. Contaminación de ruido para los animales silvestres de la zona protegida. Se ve que el proyecto utilizará más zona de area protegida.

8- ¿Que medidas de mitigación, considera se deban adicionar? *

Reubicar el proyecto fuera de un area protegida. Actualmente se tienen varias plazas comerciales q tienen locales vacios. Sino reorganizar el tamaño del proyecto, pero que solo este dentro del area actual que esta vacía y no agarrar más area de boque.

9- ¿Cuáles son los beneficios que espera dará este proyecto a la comunidad? *

- ☐ Empleo
- ☐ Ocupación de un lote baldio
- ☐ Comercios cercanos
- ☒ Considera que no lo beneficia

10. ¿Cuáles serían las mayores afectaciones sociales cree usted se den durante la ejecución del proyecto?: *

Colapso vehicular en la rotonda Albrook/Clayton. Afectación en tratamiento de aguas servidas. Foco de mas basura en un area protegida. Contaminación de ruido para los animales silvestres de la zona protegida.

11. ¿Cuáles serían las mayores afectaciones sociales cree usted se den durante la ejecución del proyecto?: *

Colapso vehicular en la rotonda Albrook/Clayton. Afectación en tratamiento de aguas servidas. Foco de mas basura en un area protegida. Contaminación de ruido para los animales silvestres de la zona protegida.

12- ¿Que recomendaciones daría para la ejecución del proyecto? *

Reubicar el proyecto fuera de un area protegida. Actualmente se tienen varias plazas comerciales q tienen locales vacios.

Este contenido no ha sido creado ni aprobado por Google.

Google Formularios

Bf
1312

ENCUESTA DE OPINIÓN

PROYECTO: CLAYTON STATION **PROMOTOR: SCALY INVESTMENT INC.** Ubicación: Albrook entre la avenida La Amistad y calle Albrook, Clayton, corregimiento de Ancón, distrito y provincia de Panamá.

El proyecto trata de la construcción de un Centro Comercial, a la ejecución de un proceso de movimiento de suelo y adecuación del terreno, en el que se requerirá un aproximado de veinte mil metros cúbicos de material de relleno (provenientes de una fuente autorizada), la construcción fuera de la servidumbre de protección, dividido en módulos o edificios de una sola planta, un sótano para estacionamientos, un total de cincuenta y Cuatro locales comerciales, una planta de tratamientos de las aguas residuales, un área para una franquicia.

Nombre del encuestado

Thomas

Localización del proyecto



1- ¿Reside/Trabaja en el área? *

☒ Reside

☐ Trabaja

☐ Otra

Edad *

50

1313

2- Tiempo de residir/trabajar en la zona *

- ☐ Menos de 1 año
- ☐ Entre 2 a 5 años
- ☐ Entre 6 y 10 años
- ☒ Más de 10 años

3- Nivel educativo *

- ☐ Primaria
- ☐ Secundaria
- ☒ Universitaria

4- ¿Tiene usted conocimiento del Proyecto? *

- ☐ Si
- ☒ No

5- ¿Cómo considera el proyecto para el área? *

- ☐ Positivo
- ☒ Negativo
- ☐ No sabe

6- ¿Estaría de acuerdo con que se ejecute el proyecto? *

- ☐ Si estaría de acuerdo
- ☒ No estaría de acuerdo
- ☐ Necesito más información

B/
13/4

7- ¿Cuales problemas ambientales considera usted que este generaría? *

Alteración los ritmos naturales de plantas y animales, emisión de contaminantes y generación de residuos,

8- ¿Que medidas de mitigación, considera se deban adicionar? *

La no construcción del proyecto ya pues mete mucha presión teniendo a pocos metros centros comerciales, centros de recreación

9- ¿Cuáles son los beneficios que espera dará este proyecto a la comunidad? *

- ☐ Empleo
- ☐ Ocupación de un lote baldio
- ☐ Comercios cercanos
- ☒ Considera que no lo beneficia

10. ¿Cuáles serían las mayores afectaciones sociales cree usted se den durante la ejecución del proyecto?: *

Ruido, presión innecesaria a un área residencial

11. ¿Cuáles serían las mayores afectaciones sociales cree usted se den durante la ejecución del proyecto?: *

salud, agua y saneamiento, transporte, estrés para los habitantes del area

12- ¿Que recomendaciones daría para la ejecución del proyecto? *

no construcción del mismo

Este contenido no ha sido creado ni aprobado por Google.

Google Formularios

B)
1315

ENCUESTA DE OPINIÓN

PROYECTO: CLAYTON STATION **PROMOTOR: SCALY INVESTMENT INC.** Ubicación: Albrook entre la avenida La Amistad y calle Albrook, Clayton, corregimiento de Ancón, distrito y provincia de Panamá.

El proyecto trata de la construcción de un Centro Comercial, a la ejecución de un proceso de movimiento de suelo y adecuación del terreno, en el que se requerirá un aproximado de veinte mil metros cúbicos de material de relleno (provenientes de una fuente autorizada), la construcción fuera de la servidumbre de protección, dividido en módulos o edificios de una sola planta, un sótano para estacionamientos, un total de cincuenta y Cuatro locales comerciales, una planta de tratamientos de las aguas residuales, un área para una franquicia.

Nombre del encuestado

Localización del proyecto



1- ¿Reside/Trabaja en el área? *

- ☒ Reside
- ☐ Trabaja
- ☐ Otra

Edad *

47

Bj
13/6

2- Tiempo de residir/trabajar en la zona *

- ☐ Menos de 1 año
- ☐ Entre 2 a 5 años
- ☐ Entre 6 y 10 años
- ☒ Más de 10 años

3- Nivel educativo *

- ☐ Primaria
- ☐ Secundaria
- ☒ Universitaria

4- ¿Tiene usted conocimiento del Proyecto? *

- ☐ Si
- ☒ No

5- ¿Cómo considera el proyecto para el área? *

- ☒ Positivo
- ☐ Negativo
- ☐ No sabe

6- ¿Estaría de acuerdo con que se ejecute el proyecto? *

- ☒ Si estaría de acuerdo
- ☐ No estaría de acuerdo
- ☐ Necesito más información

73)
13(7

7- ¿Cuales problemas ambientales considera usted que este generaría? *

Polución

8- ¿Que medidas de mitigación, considera se deban adicionar? *

Semáforos y ampliación de las vías

9- ¿Cuáles son los beneficios que espera dará este proyecto a la comunidad? *

- ☐ Empleo
- ☐ Ocupación de un lote baldio
- ☒ Comercios cercanos
- ☐ Considera que no lo beneficia

10. ¿Cuáles serían las mayores afectaciones sociales cree usted se den durante la ejecución del proyecto?: *

Tráfico vehicular

11. ¿Cuáles serían las mayores afectaciones sociales cree usted se den durante la ejecución del proyecto?: *

Tráfico vehicular.

12- ¿Que recomendaciones daría para la ejecución del proyecto? *

Ampliación de la vía. Asegurar accesos.

Este contenido no ha sido creado ni aprobado por Google.

Google Formularios

8/13/8

ENCUESTA DE OPINIÓN

PROYECTO: CLAYTON STATION **PROMOTOR: SCALY INVESTMENT INC.** Ubicación: Albrook entre la avenida La Amistad y calle Albrook, Clayton, corregimiento de Ancón, distrito y provincia de Panamá.

El proyecto trata de la construcción de un Centro Comercial, a la ejecución de un proceso de movimiento de suelo y adecuación del terreno, en el que se requerirá un aproximado de veinte mil metros cúbicos de material de relleno (provenientes de una fuente autorizada), la construcción fuera de la servidumbre de protección, dividido en módulos o edificios de una sola planta, un sótano para estacionamientos, un total de cincuenta y Cuatro locales comerciales, una planta de tratamientos de las aguas residuales, un área para una franquicia.

Nombre del encuestado

Localización del proyecto



1- ¿Reside/Trabaja en el área? *

- ☒ Reside
- ☐ Trabaja
- ☐ Otra

Edad *

81

B
13/9

2- Tiempo de residir/trabajar en la zona *

- ☐ Menos de 1 año
- ☐ Entre 2 a 5 años
- ☐ Entre 6 y 10 años
- ☒ Más de 10 años

3- Nivel educativo *

- ☐ Primaria
- ☐ Secundaria
- ☒ Universitaria

4-¿Tiene usted conocimiento del Proyecto? *

- ☐ Si
- ☒ No

5- ¿Cómo considera el proyecto para el área? *

- ☐ Positivo
- ☒ Negativo
- ☐ No sabe

6- ¿Estaría de acuerdo con que se ejecute el proyecto? *

- ☐ Si estaría de acuerdo
- ☒ No estaría de acuerdo
- ☐ Necesito más información

RJ
1320

7- ¿Cuales problemas ambientales considera usted que este generaría? *

Too much traffic. Downed tres must be replaced by adequate sized plantings

8- ¿Que medidas de mitigación, considera se deban adicionar? *

Widening of main thoroughfare. Bicycle lanes. Respect road easements. No parking on sidewalks

9- ¿Cuáles son los beneficios que espera dará este proyecto a la comunidad? *

- ☐ Empleo
- ☐ Ocupación de un lote baldío
- ☒ Comercios cercanos
- ☐ Considera que no lo beneficia

10. ¿Cuáles serían las mayores afectaciones sociales cree usted se den durante la ejecución del proyecto?: *

Pollution, noise and road obstruction.

Social and political impact of 3 high visibility Embassies in close proximity. This mall is more for the diplomatic élite than anyone else

11. ¿Cuáles serían las mayores afectaciones sociales cree usted se den durante la ejecución del proyecto?: *

Just look at the lines of cars parked on the road shoulders, near the US embassy, and lines of people.

12- ¿Que recomendaciones daría para la ejecución del proyecto? *

Build it further away from populated areas. Clayton needs a well built 4 lane road, plus bicycle lanes. NO MORE STRUCTURES

Este contenido no ha sido creado ni aprobado por Google.

Google Formularios

RF
1321

ENCUESTA DE OPINIÓN

PROYECTO: CLAYTON STATION **PROMOTOR: SCALY INVESTMENT INC.** Ubicación: Albrook entre la avenida La Amistad y calle Albrook, Clayton, corregimiento de Ancón, distrito y provincia de Panamá.

El proyecto trata de la construcción de un Centro Comercial, a la ejecución de un proceso de movimiento de suelo y adecuación del terreno, en el que se requerirá un aproximado de veinte mil metros cúbicos de material de relleno (provenientes de una fuente autorizada), la construcción fuera de la servidumbre de protección, dividido en módulos o edificios de una sola planta, un sótano para estacionamientos, un total de cincuenta y Cuatro locales comerciales, una planta de tratamientos de las aguas residuales, un área para una franquicia.

Nombre del encuestado

Localización del proyecto



1- ¿Reside/Trabaja en el área? *

- ☐ Reside
- ☐ Trabaja
- ☒ Otra

Edad *

66

B/
1322

2- Tiempo de residir/trabajar en la zona *

- ☐ Menos de 1 año
- ☐ Entre 2 a 5 años
- ☐ Entre 6 y 10 años
- ☒ Más de 10 años

3- Nivel educativo *

- ☐ Primaria
- ☐ Secundaria
- ☒ Universitaria

4- ¿Tiene usted conocimiento del Proyecto? *

- ☐ Si
- ☒ No

5- ¿Cómo considera el proyecto para el área? *

- ☒ Positivo
- ☐ Negativo
- ☐ No sabe

6- ¿Estaría de acuerdo con que se ejecute el proyecto? *

- ☒ Si estaría de acuerdo
- ☐ No estaría de acuerdo
- ☐ Necesito más información

Bf
1323

7- ¿Cuales problemas ambientales considera usted que este generaría? *

Tala de arboles

8- ¿Que medidas de mitigación, considera se deban adicionar? *

Sembrar 5 veces mas los árboles que talen y reforestar las areas aledañas

9- ¿Cuáles son los beneficios que espera dará este proyecto a la comunidad? *

- ☐ Empleo
- ☐ Ocupación de un lote baldío
- ☒ Comercios cercanos
- ☐ Considera que no lo beneficia

10. ¿Cuáles serían las mayores afectaciones sociales cree usted se den durante la ejecución del proyecto?: *

Tráfico

11. ¿Cuáles serían las mayores afectaciones sociales cree usted se den durante la ejecución del proyecto?: *

Tráfico

12- ¿Que recomendaciones daría para la ejecución del proyecto? *

No cerras vías ni movimiento de materiales durante horas pico

Este contenido no ha sido creado ni aprobado por Google.

Google Formularios

B
1324

2- Tiempo de residir/trabajar en la zona *

- ☐ Menos de 1 año
- ☐ Entre 2 a 5 años
- ☐ Entre 6 y 10 años
- ☒ Más de 10 años

3- Nivel educativo *

- ☐ Primaria
- ☐ Secundaria
- ☒ Universitaria

4-¿Tiene usted conocimiento del Proyecto? *

- ☒ Si
- ☐ No

5- ¿Cómo considera el proyecto para el área? *

- ☒ Positivo
- ☐ Negativo
- ☐ No sabe

6- ¿Estaría de acuerdo con que se ejecute el proyecto? *

- ☒ Si estaría de acuerdo
- ☐ No estaría de acuerdo
- ☐ Necesito más información

El
1326

7- ¿Cuales problemas ambientales considera usted que este generaría? *

Más tráfico

8- ¿Que medidas de mitigación, considera se deban adicionar? *

Mejorar infraestructura vial, semáforos, etc

9- ¿Cuáles son los beneficios que espera dará este proyecto a la comunidad? *

- ☐ Empleo
- ☐ Ocupación de un lote baldio
- ☒ Comercios cercanos
- ☐ Considera que no lo beneficia

10. ¿Cuáles serían las mayores afectaciones sociales cree usted se den durante la ejecución del proyecto?: *

Protestas de ambientalistas

11. ¿Cuáles serían las mayores afectaciones sociales cree usted se den durante la ejecución del proyecto?: *

Lo mismo

12- ¿Que recomendaciones daría para la ejecución del proyecto? *

Ojalá se haga y pronto!

Este contenido no ha sido creado ni aprobado por Google.

Google Formularios

Bj
1327