

MINISTERIO DE AMBIENTE  
DIRECCION DE INFORMACION AMBIENTAL  
Tel. 500-0855 – Ext. 6811/6048

MEMORANDO – DIAM – 0736 – 2024

PARA: DOMILUIS DOMINGUEZ E.  
Director de Evaluación de Impacto Ambiental

DE: ALEX O. DE GRACIA C.  
Director de Información Ambiental

ASUNTO: Verificación de coordenadas

FECHA: 20 de mayo de 2024



En atención al memorando DEEIA-0267-1005-2024-Seguimiento-DEEIA-0148-1103-2024, donde se solicita generar la cartografía de los archivos shp presentados en el memorando-DEEIA-0148-1103-2024 del Estudio de Impacto Ambiental categoría II, denominado "PUERTAS DE GALICIA ETAPA 3.", promovido por SOCIEDAD URBANIZADORA DEL CARIBE, S.A., le informamos que con los datos proporcionados se determinó lo siguiente:

Variables	Descripción
Uso Público	2ha + 2,962.16 m <sup>2</sup>
Talud	0ha + 6,792.19 m <sup>2</sup>
Servidumbre Eléctrica	2ha + 6,477.72 m <sup>2</sup>
Servidumbre Sanitaria	0ha + 0851.39 m <sup>2</sup>
Servidumbre de Quebrada-Caña Brava	0ha + 8,522.10 m <sup>2</sup>
Servidumbre de Quebrada-Pueblo Nuevo	2ha + 3,108.19 m <sup>2</sup>
Servidumbre de Quebrada-Rio Tatare	4ha + 0104.7 m <sup>2</sup>
Manzanas-Residencial Ribadeo	1ha + 2,810.08 m <sup>2</sup>
Manzanas-Residencial Malaga	5ha + 4,658.25 m <sup>2</sup>
Manzanas-Residencial Granada	8ha + 1,049.78 m <sup>2</sup>
E.B.A. R	0ha + 0191.5 m <sup>2</sup>
Comercial	0ha + 4,148.4 m <sup>2</sup>
División Política Administrativa	Provincia: Panamá
	Distrito: Panamá.
	Corregimiento: Pacora.
Cobertura Boscosa y Uso del Suelo, año 2012	Bosque latifoliado mixto secundario, Pasto, Área poblada, Superficie de agua.
Capacidad Agroológica de los Suelos	Tipo: III, VI.
Sistema Nacional de Áreas Protegidas (SINAP)	Fuera del SINAP.

Atentamente,  
Adj.: Mapa  
AODGC/xs/ym  
CC: Departamento de Geomática

REPÚBLICA DE PANAMÁ  
GOBIERNO NACIONAL

MINISTERIO DE  
AMBIENTE

DEPARTAMENTO DE  
EVALUACION DE ESTUDIO  
DE IMPACTO AMBIENTAL

RECIBIDO

Por: *[Firma]*

Fecha: 22/5/2024

Hora: 9:21 am





PROVINCIA DE PANAMÁ, DISTRITO DE PANAMÁ, CORREGIMIENTO DE PACORA,  
PROYECTO CATEGORÍA II, VERIFICACIÓN DE COORDENADAS,  
"PUERTAS DE GALICIA ETAPA 3".

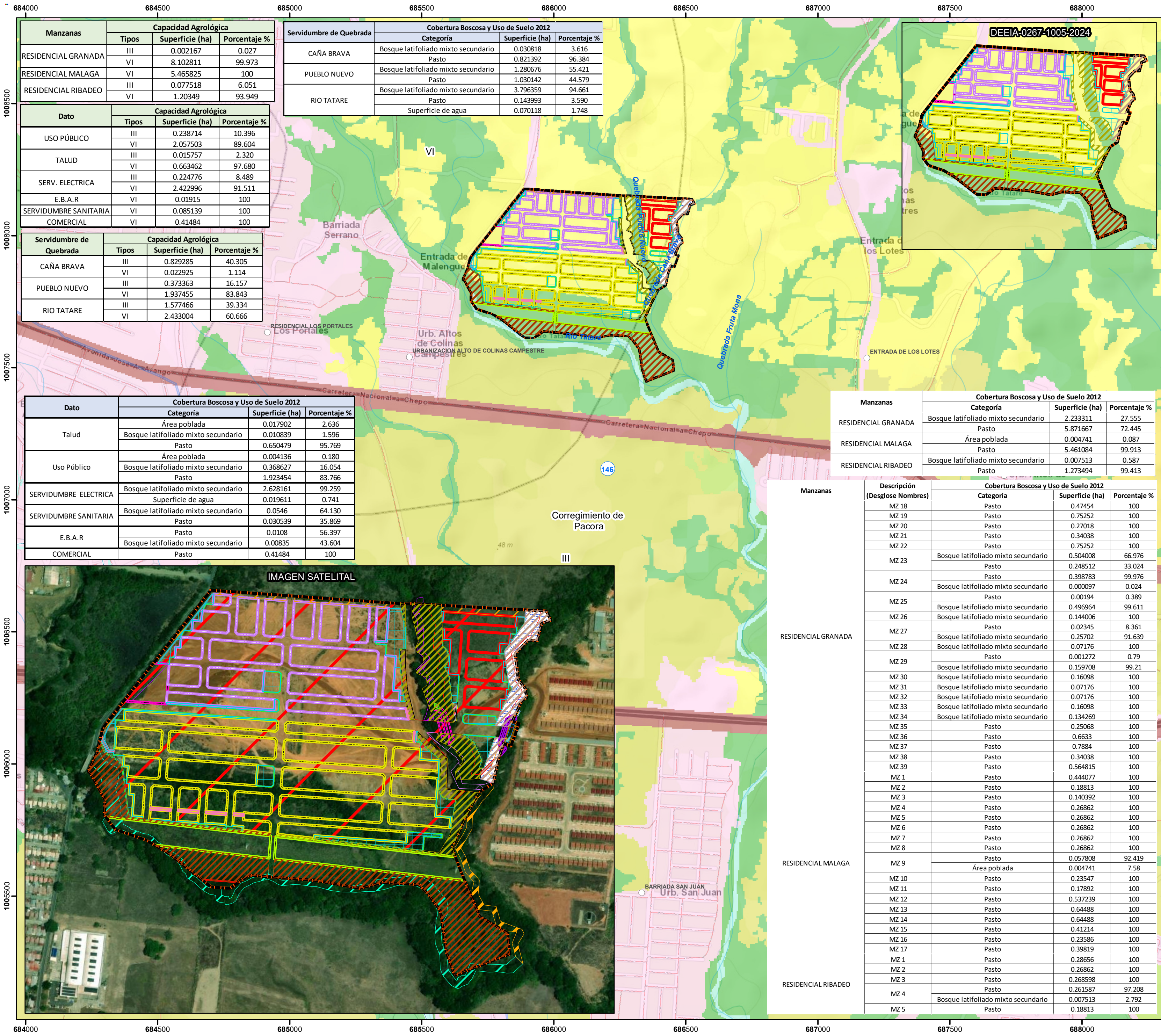

- LEYENDA**
- Lugares Poblados
  - Ríos y quebradas
  - Red Vial
  - DEEIA-0267-1005-2024
  - USO PÚBLICO
  - TALUD
  - EBAR
  - COMERCIAL
  - SERVIDUMBRE ELECTRICA
  - SERVIDUMBRE SANITARIA
  - SERVIDUMBRES QUEBRADA
  - CAÑA BRAVA
  - PUEBLO NUEVO
  - RIO TATARE
  - MANZANAS
  - RESIDENCIAL GRANADA
  - RESIDENCIAL MALAGA
  - RESIDENCIAL RIBADEO
  - DEEIA-0148-1103-2024-Shapes
  - Area Comercial
  - Caña Brava
  - E.t.b.a.
  - Residencial
  - Pueblo Nuevo
  - Rio Tataré
  - Serv. Electrica
  - Servidumbre Sanitaria
  - Talud
  - Uso Público
  - Límite de Corregimientos
  - Límite de Capacidad Agrológica
  - DEEIA-0148-1103-2024-Cuadro Excell
  - Cajón en Qda Caña Brava
  - Cajón en Qda Pueblo Nuevo
  - Coordenadas del polígono
  - Estación de Bombeo de Aguas Residuales
  - Paso Temporal en Qda Caña Brava
  - Paso Temporal en Qda Pueblo Nuevo
  - Planta de Tratamiento de Aguas Residuales
  - Polígono de intervención
  - Área a intervenir del Cajón en Qda Caña Brava
  - Área a intervenir del Cajón en Qda Pueblo Nuevo
  - Área a intervenir del Paso temporal en Qda Caña Brava
  - Área a intervenir del Paso temporal en Qda Pueblo Nuevo
  - Área a intervenir para desvío temporal de Qda Caña Brava
  - Área a intervenir para desvío temporal de Qda Pueblo Nuevo
  - Área de Protección de Qda Pueblo Nuevo Tramo 1A
  - Área de Protección de Qda Pueblo Nuevo Tramo 1B
  - Área de protección de Qda. Caña Brava Tramo 2
  - Área de protección de Qda. Caña Brava Tramo 3
  - Área de protección del Rio Tataré
  - POLIGONOS
  - Cobertura Boscosa y Uso de Suelo, año 2012
  - Arroz
  - Bosque latifoliado mixto secundario
  - Infraestructura
  - Otro cultivo anual
  - Pasto
  - Rastrojo y vegetación arbustiva
  - Superficie de agua
  - Área poblada
- Tipo: III- Arable, severas limitaciones en la selección de las plantas, requiere conservación especial o ambas cosas.  
Tipo: VI- No arable, con limitaciones severas, apta para pastos, bosques, tierras de reservas

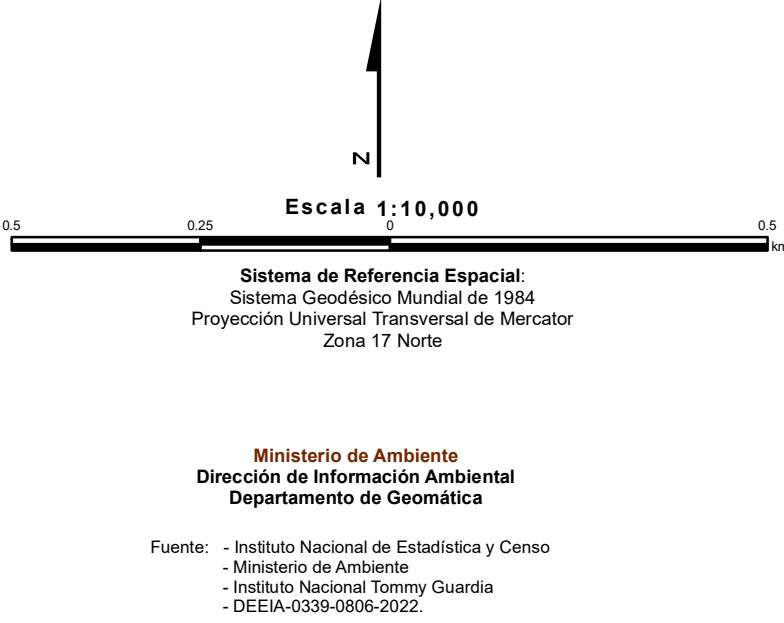

Sistema de Referencia Espacial:  
Sistema Geodésico Mundial de 1984  
Proyección Universal Transversal de Mercator  
Zona 17 Norte

Ministerio de Ambiente  
Dirección de Información Ambiental  
Departamento de Geomática

Fuente: - Instituto Nacional de Estadística y Censo  
- Ministerio de Ambiente  
- Instituto Nacional Tommy Guardia  
- DEEIA-0339-0806-2022.

Nota

- Los datos se ubican fuera del SINAP
- Los datos se ubican dentro de la Cuenca Hidrográfica: 146, Río Pacora.
- Se genera la cartografía de los shp indicados en la nota; el dato de polígono (Polígono de intervención) solo se monta para visualización, ya que fue analizado en el memorando anterior.
- Los datos se dibujaron en base a las coordenadas suministradas en la carpeta compartida (en el memo indicado).