

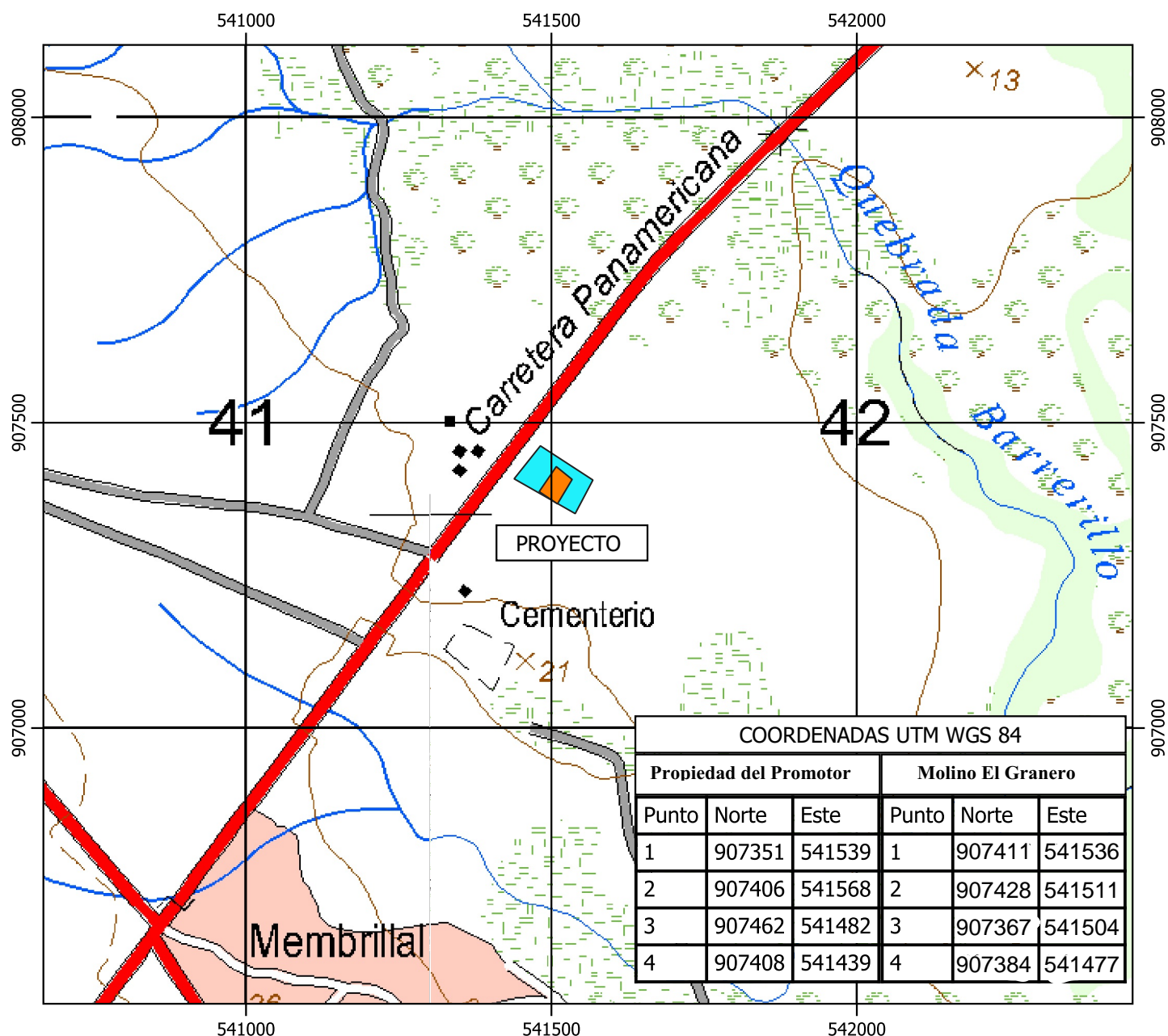

ESTUDIO DE IMPACTO AMBIENTAL
PROYECTO: "MOLINO EL GRANERO"
PROMOTOR: JORGE EUCLIDES VILLARREAL



Ubicación: Corregimiento de El Roble, Distrito de Aguadulce, Provincia de Coclé.

Leyenda

- Molino El Granero
- Propiedad del Promotor

ESCALA 1:10000

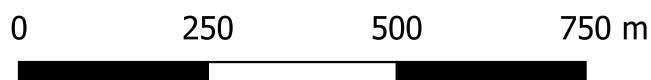

MAPA DE UBICACIÓN

Mapa levantado sobre Hoja Cartográfica del
Instituto Geográfico Nacional Tommy Guardia
4040 _I_ SE, Malla 1: 25 000.



ESTUDIO DE IMPACTO AMBIENTAL
PROYECTO: "MOLINO EL GRANERO"
PROMOTOR: JORGE EUCLIDES VILLARREAL

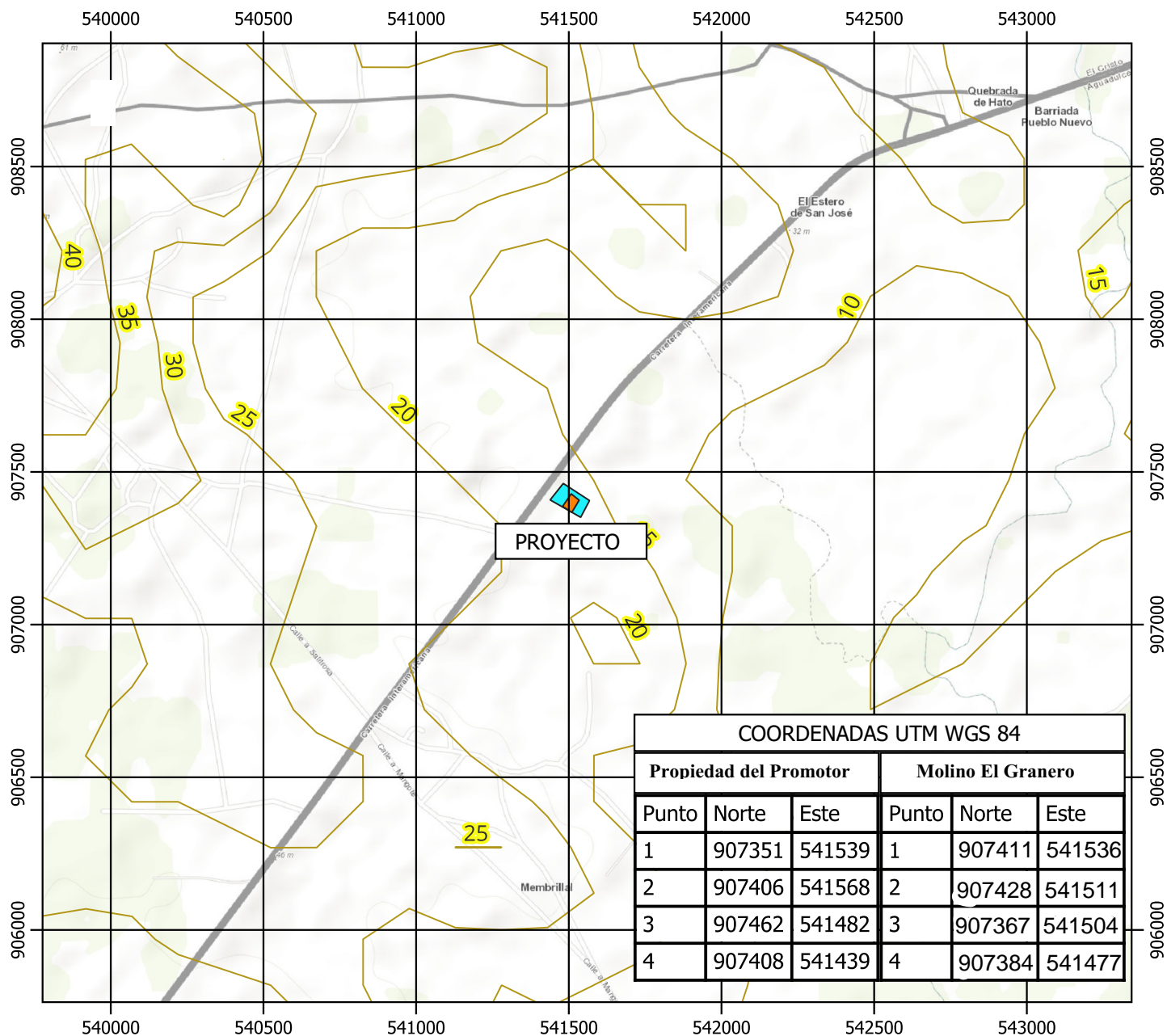

Ubicación: Corregimiento de El Roble, Distrito de Aguadulce, Provincia de Coclé.

Leyenda

- Molino El Granero**
- Propiedad del Promotor**
- CURVAS DE NIVEL**

ESRI Topo

ESCALA 1:20000

0 250 500 750 1,000 m



MAPA TOPOGRÁFICO

Mapa levantado sobre capa ESRI TOPO.



ESTUDIO DE IMPACTO AMBIENTAL

PROYECTO: "MOLINO EL GRANERO"

PROMOTOR: JORGE EUCLIDES VILLARREAL

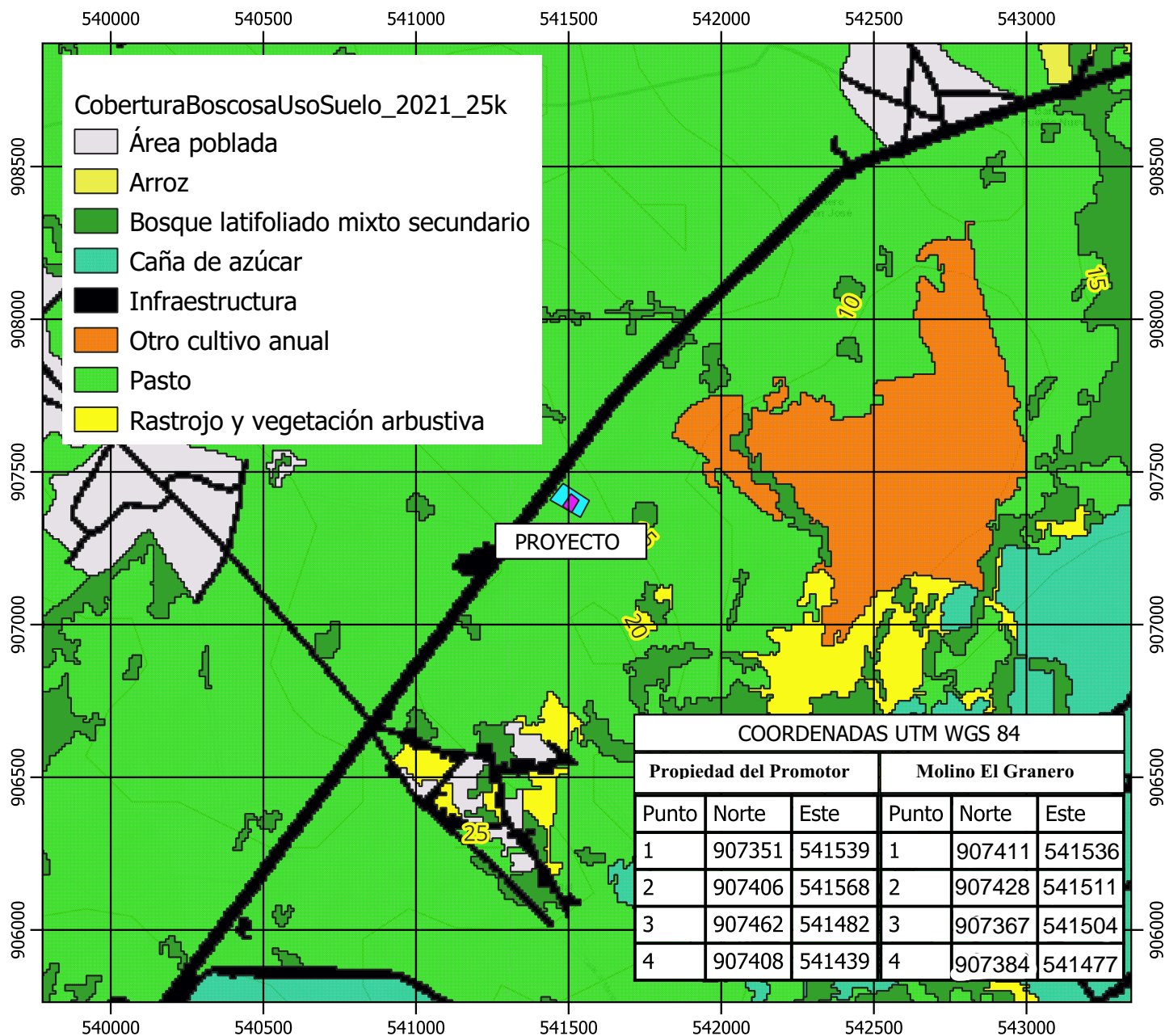

Ubicación: Corregimiento de El Roble, Distrito de Aguadulce, Provincia de Coclé.

Leyenda

- Molino El Granero
- Propiedad del Promotor

ESCALA 1:20000

0 250 500 750 1,000 m

MAPA DE COBERTURA BOSCONA Y USO DE SUELO

Mapa levantado sobre capa de Cobertura Boscosa y Uso de Suelo 2021 del Ministerio de Ambiente aprobada por Resolución DM-0148-2022 de 21 de julio de 2022.