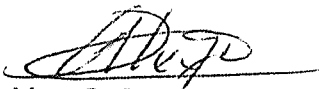

MINISTERIO DE AMBIENTE
DIRECCION DE INFORMACION AMBIENTAL
Tel. 500-0855 – Ext. 6811/6048

GEOMATICA-EIA-CAT I-0274-2024

De:

Alex O. De Gracia C.
Director de Información Ambiental

Fecha de solicitud: 23 DE ABRIL DE 2024

Proyecto: “PH CASAS DEL ARROYO”

Categoría: I

Provincia: COCLÉ

Distrito: ANTÓN

Corregimiento: RÍO HATO

Técnico Evaluador solicitante: Pedro Bernal

Dirección Regional de: COCLÉ

Observaciones (*hallazgos o información que se debe aclarar*):

En respuesta a la solicitud del día 23 de abril de 2024, vía correo electrónico, donde se solicita generar una cartografía que permita determinar la ubicación del proyecto de Estudio de Impacto Ambiental, categoría I, denominado **PH CASAS DEL ARROYO**, le informamos lo siguiente:

Con los datos proporcionados se generó un polígono con una superficie (**0 ha + 2,916 m²**), el mismo se ubica FUERA de los límites del SINAP.

De acuerdo a la Cobertura Boscosa y Uso del Suelo 2012, el polígono se ubica en las categorías de: “Área poblada (**0 ha + 2,040.762 m²; 69.985%**)”, “Bosque latifoliado mixto secundario (**0 ha + 875.238 m²; 30.015%**)” y según la Capacidad Agrológica se ubica en el tipo V (No arable, con poco riesgo de erosión, pero con limitaciones, aptas para bosques y pastos), VII (No arable, con limitaciones muy severas, apta para pastos, bosques, tierras de reserva).

Técnico responsable: **Fátima González**

Fecha de respuesta: 26 DE ABRIL DE 2024

Adj: Mapa
aodgc/fg

CC: Departamento de Geomática.

PROVINCIA DE COCLÉ, DISTRITO DE ANTÓN, CORREGIMIENTO
DE RÍO HATO - VERIFICACIÓN DE COORDENADAS DEL PROYECTO
"PH CASAS DEL ARROYO"

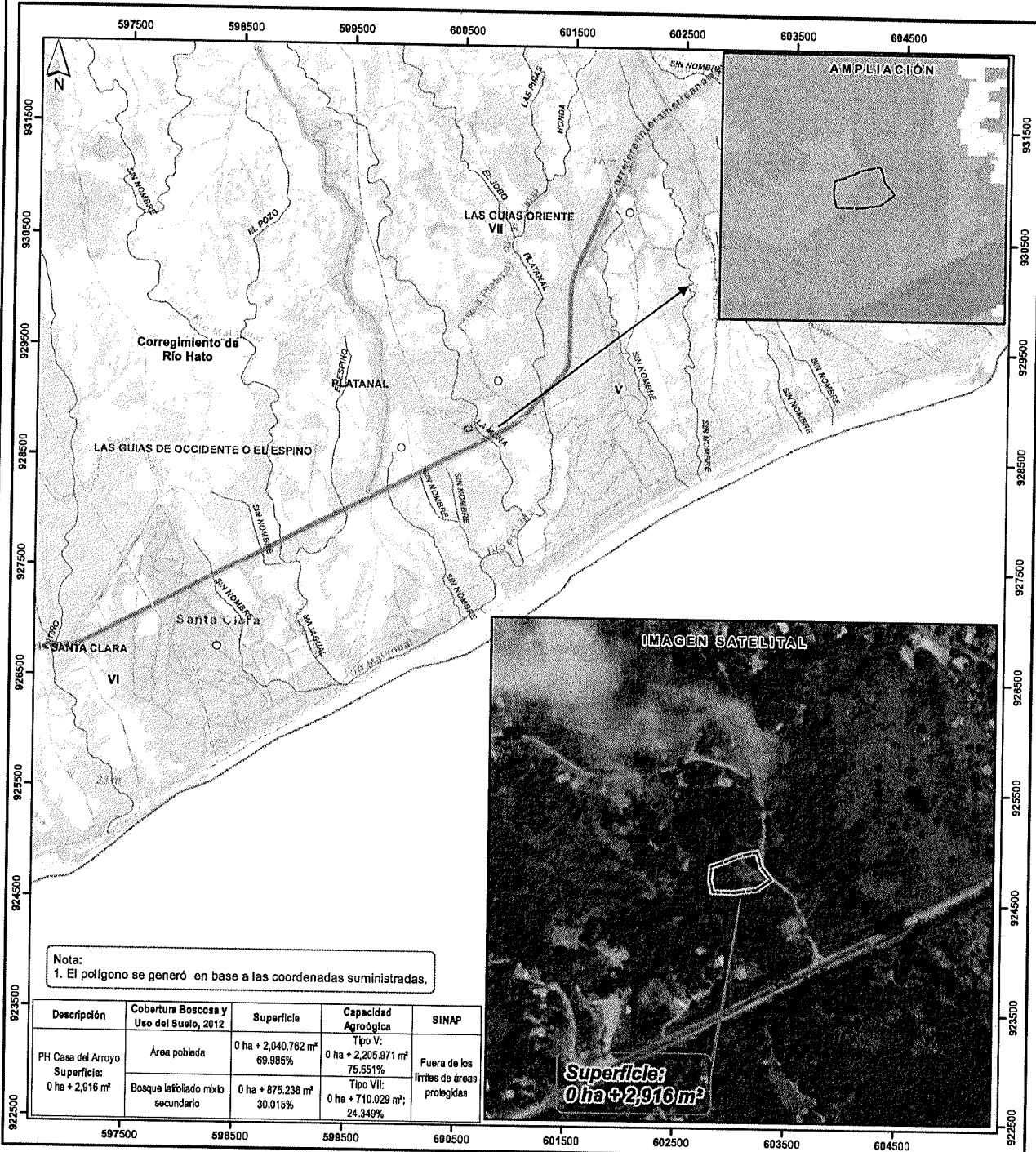

Escala 1:35,000
1 0.5 0
km

LEYENDA

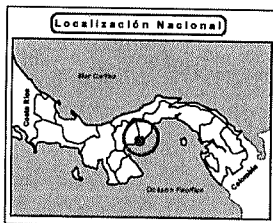

- Lugares Poblados 2010
- Rod vial
- Ríos y quebradas
- PH Casa del Arroyo
- Límites de corregimientos
- Cuenca Hidrográfica No. 138, ríos entre el Antón y el Calimto
- Límite de Capacidad Agroológica

- V No arable, con poco riesgo de erosión, pero con limitaciones, aptas para bosques y pastos
- VII No arable, con limitaciones muy severas, apta para pastos, bosques, tierras de reserva

- Cobertura Boscosa y Uso del Suelo, 2012
- Afloramiento rocoso y tierra desnuda
- Bosque latifoliado mixto secundario
- Bosque plantado de latifoliadas

- Infraestructura
- Pasto
- Playa y arenal natural
- Rastrojo y vegetación arbustiva
- Superficie de agua
- Área poblada

Sistema de Referencia Espacial:
Sistema Geodésico Mundial de 1984
Proyección Universal Transversal de Mercator
Zona 17 Norte

Ministerio de Ambiente
Dirección de Información Ambiental
Departamento de Geomática

Fuentes:
- Instituto Nacional de Estadística y Censo
- Ministerio de Ambiente
- Imagen ESRI
- Memorando DRCC- PH Casas del Arroyo - Cat1