

MINISTERIO DE AMBIENTE
DIRECCION DE INFORMACION AMBIENTAL

Tel. 500-0855 – Ext. 6811/6048

GEOMATICA-EIA-CAT I-0077-2024

De: Alex O. De Gracia C.
Jefe del Departamento de Geomática

Fecha de solicitud: 08 DE FEBRERO DE 2024

Proyecto: “CENTRO DE ESTUDIO SUPERIOR Y CENTRO DE CULTURA ESTELINA TEJEIRA”

Categoría: I Técnico Evaluador solicitante: YARIANIS SANTILLANA
Provincia: COCLÉ Dirección Regional de: COCLÉ
Distrito: PENONOMÉ
Corregimiento: PENONOMÉ (CAB)

Observaciones (hallazgos o información que se debe aclarar):

En respuesta a la solicitud del día 08 de febrero del 2024, vía correo electrónico, donde se solicita generar una cartografía que permita determinar la ubicación del proyecto de Estudio de Impacto Ambiental, categoría I, denominado “CENTRO DE ESTUDIO SUPERIOR Y CENTRO DE CULTURA ESTELINA TEJEIRA”, le informamos lo siguiente:

Con los datos proporcionados se generó un polígono (**1,050.28 m²**). El mismo se ubica fuera de los límites del Sistema Nacional de Áreas Protegidas

De acuerdo a la Cobertura Boscosa y Uso del Suelo 2012, el polígono se ubica al 100% en la categoría de **“Área poblada”**; y según la Capacidad Agrológica se ubica en el tipo **IV** (Arable, muy severas limitaciones en la selección de plantas, requiere un manejo muy cuidadoso o ambas cosas).

Técnico responsable: **Amarilis Yudith Tugrí**
Fecha de respuesta: 20 DE FEBRERO DEL 2024

Adj: Mapa
aodgc/at

CC: Departamento de Geomática.

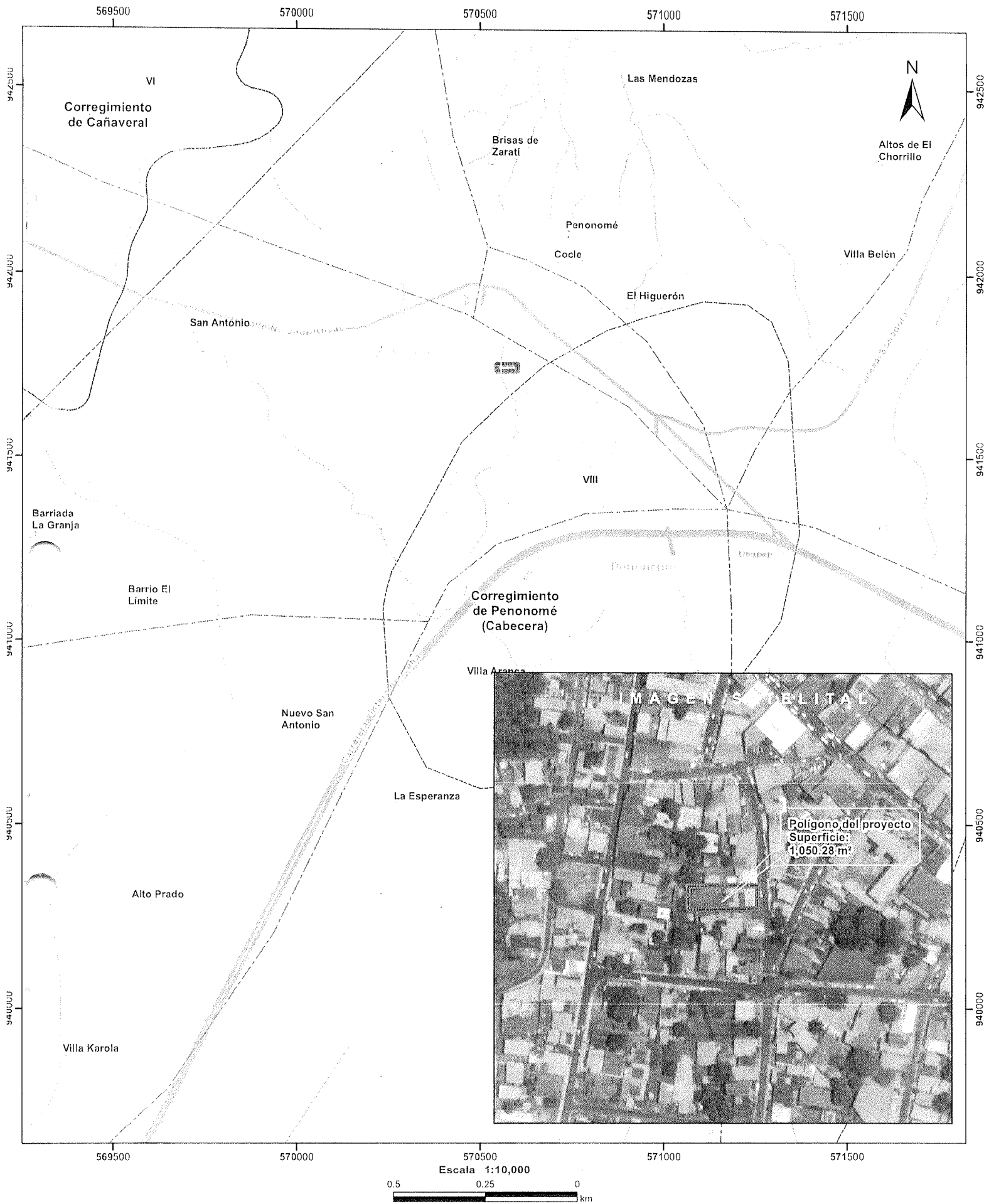

Escala 1:10,000

LEYENDA

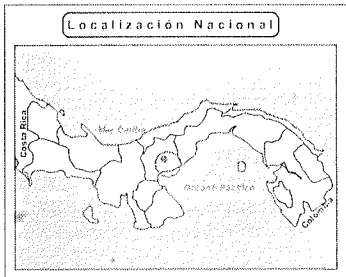

Lugares Poblados	Cobertura Boscosa y Uso del Suelo 2012
Drenaje	Bosque latifoliado mixto secundario
Red Vial	Bosque plantado de latifoliadas
Polígono del proyecto	Infraestructura
Cuenca hidrográfica	Otro cultivo anual
Límite de Corregimientos	Pasto
Límite de Capacidad Agrológica	Rastrojo y vegetación arbustiva
	Superficie de agua
	Área poblada

Notas:

- El polígono del proyecto se dibujó en base a las coordenadas proporcionadas.
- El proyecto se ubica fuera de los límites del SINAP.
- El proyecto se ubica en la cuenca hidrográfica No. 134 (Río Grande).

Capacidad Agrológica

- Arable, muy severas limitaciones en la selección de plantas, requiere un manejo muy cuidadoso o ambas cosas.

Sistema de Referencia Espacial:
Sistema Geodésico Mundial de 1984
Proyección Universal Transversal de Mercator
Zona 17 Norte

Ministerio de Ambiente
Dirección de Información Ambiental
Departamento de Geomática

Fuente:
- Instituto Nacional de Estadística y Censo
- Ministerio de Ambiente
- Imagen ESRI
- Expediente: DRCC-IF-003-2024