

MINISTERIO DE AMBIENTE
DIRECCION DE INFORMACION AMBIENTAL
Tel. 500-0855 – Ext. 6811/6048

MEMORANDO – DIAM – 0826 – 2024

PARA: DOMILUIS DOMINGUEZ E.
Director de Evaluación de Impacto Ambiental



DE: ALEX O. DE GRACIA
Director de Información Ambiental - Encargado

ASUNTO: Verificación de coordenadas

FECHA: 03 de junio de 2024

En atención al memorando DEEIA-0286-2005-2024, donde se solicita generar una cartografía correspondiente al Estudio de Impacto Ambiental categoría II, denominado "CLAYTON STATION", le informamos que con los datos proporcionados se determinó lo siguiente:

Variables	Descripción
Sitio de descarga PTAR	Datos Puntuales
Arqueología	
Parcela 1	
Parcela 2	
Parcela 3	
Parcela 4	
PTAR	0 ha + 0,100.92m ²
Polígono del Proyecto	2 ha + 9,633.95m ²
División Política Administrativa	Provincia: Panamá
	Distrito: Panamá
	Corregimiento: Ancón
Cobertura Boscosa y uso de suelo año 2012	Bosque latifoliado mixto maduro, área poblada
Capacidad Agrológica de los Suelos	IV

Sistema Nacional de Áreas Protegidas	El Polígono del Proyecto se ubica Fuera del SINAP. A 0.307 m del Parque Nacional Camino de Cruces y a 40 m del Parque Natural Metropolitano.
Ley 21	Centro Vecinal, Área silvestre protegida

Atentamente,

Adj.: Mapa

AODG/el/ym

CC: Departamento de Geomática

PROVINCIA DE PANAMÁ, DISTRITO DE PANAMÁ,

 CORREGIMIENTO DE ANCÓN, ESTUDIO CAT. II,

 "CLAYTON STATION".

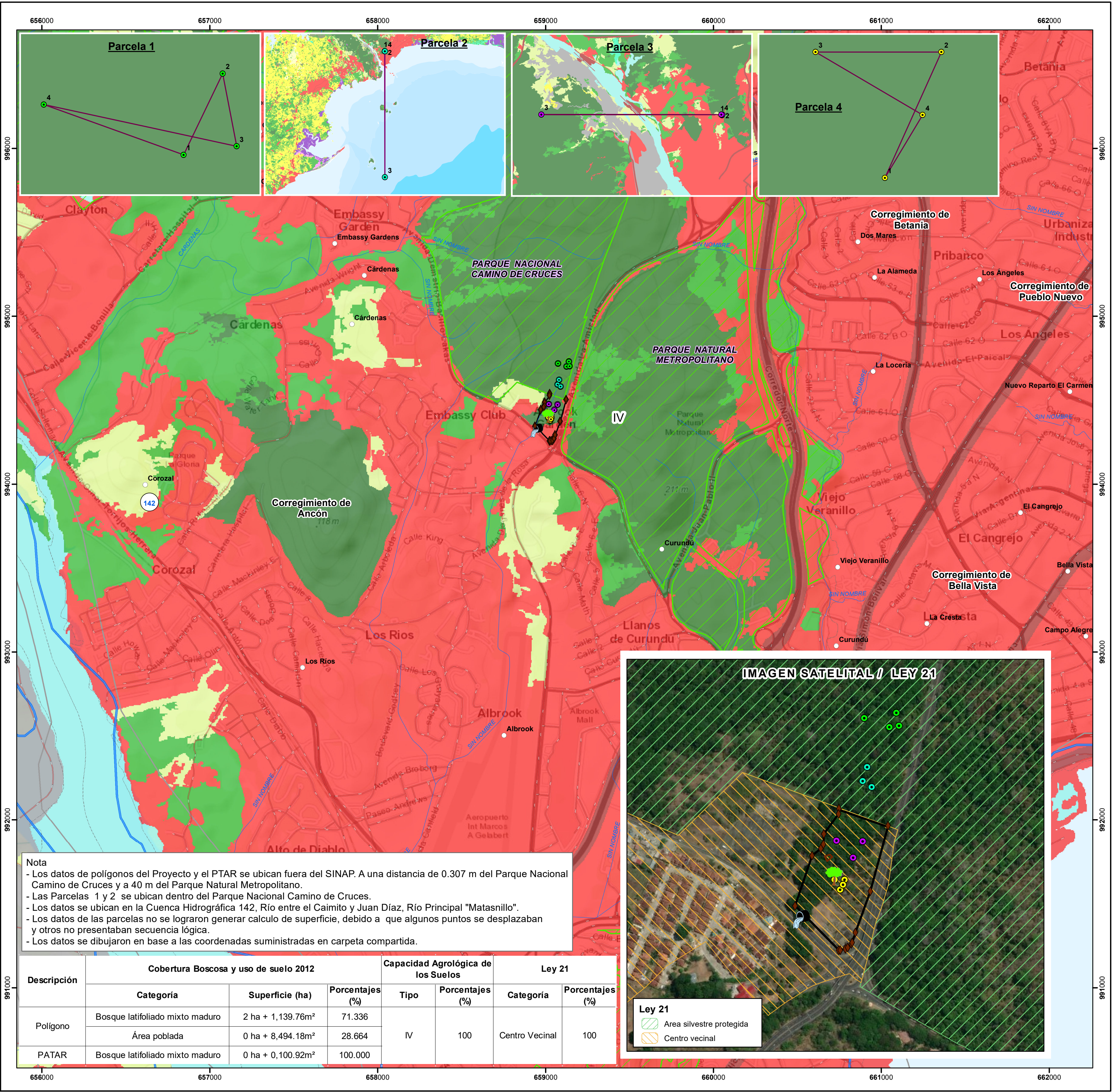

Escala 1:15,000

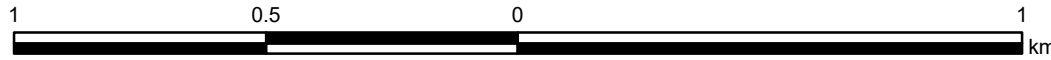

LEYENDA



- Lugares Poblados
 - Drenaje_50k
 - Red Vial
 - SINAP
 - Límite de Corregimientos
 - Cuenca Hidrográfica
 - Límite de Capacidad Agrológica
- Tipo IV-Arable, muy severas limitaciones en la selección de plantas, requiere un manejo muy cuidadoso o ambas cosas.

DEEIA-0286-2005-2024

- Arqueología
- Cedro amargo
- Parcela 1
- Parcela 2
- Parcela 3
- Parcela 4
- Sitio descarga PTAR
- POLIGONO
- PTAR

Cobertura Boscosa y
Uso del Suelo 2012

- Afloramiento rocoso y tierra desnuda
- Bosque latifoliado mixto maduro
- Bosque latifoliado mixto secundario
- Infraestructura
- Superficie de agua
- Vegetación herbácea
- Área poblada

Sistema de Referencia Espacial:
Sistema Geodésico Mundial de 1984
Proyección Universal Transversal de Mercator
Zona 17 Norte

Ministerio de Ambiente
Dirección de Información Ambiental
Departamento de Geomática

Fuente:
- Instituto Nacional de Estadística y Censo
- Ministerio de Ambiente
- Imagen ESRI
- DEEIA-0286-2005-2024