

MINISTERIO DE AMBIENTE  
DIRECCION DE INFORMACION AMBIENTAL

Tel. 500-0855 – Ext. 6715/6047

GEOMATICA-EIA-CAT I-0924-2022

De: **Alex O. De Gracia C.**  
**Jefe del Departamento de Geomática**

Fecha de solicitud: **25 DE NOVIEMBRE DE 2022**

Proyecto: **“RENGLÓN 1: REHABILITACION DE CAMINOS DE PRODUCCION (AGROPECUARIOS), PARA LA PROVINCIA DE COCLE”; CAMINO EL PEÑON – BAJO GRANDE”**

Categoría: I

Técnico Evaluador solicitante: **KIRIAM GONZALEZ**

Provincia: **COCLÉ**

Dirección Regional de: **COCLÉ**

Distrito: **OLÁ**

Corregimiento: **OLÁ (CAB)- EL PALMAR**

**Observaciones (hallazgos o información que se debe aclarar):**

En respuesta a la solicitud del día 25 de noviembre del 2022, vía correo electrónico, donde se solicita generar una cartografía que permita determinar la ubicación del proyecto de Estudio de Impacto Ambiental, categoría I, denominado **“RENGLÓN 1: REHABILITACION DE CAMINOS DE PRODUCCION (AGROPECUARIOS), PARA LA PROVINCIA DE COCLE; CAMINO EL PEÑON – BAJO GRANDE”**, le informamos lo siguiente:

Con los datos proporcionados se generó un alineamiento (**15 km + 3,432.84 m**) y datos puntuales denominados **“Cuerpo de agua”**. Los mismos se ubican fuera de los límites del Sistema Nacional de Áreas Protegidas

De acuerdo a la Cobertura Boscosa y Uso del Suelo 2012, el proyecto se ubica en las categorías de **“Bosque latifoliado maduro”**, **“Bosque Latifoliado mixto secundario”**, **“Pasto”**, **“Rastrojo y vegetación arbustiva”**, **“Superficie de agua”**; y según la Capacidad Agrológica se ubica en el tipo VIII (No arable, con limitaciones que impiden su uso en la producción de plantas comerciales).

Técnico responsable: **Amarilis Yudith Tugrí**

Fecha de respuesta: **01 DE DICIEMBRE DE 2022**

Adj: Mapa  
aodgc/at

CC: Departamento de Geomática.

REPÚBLICA DE PANAMÁ  
GOBIERNO NACIONAL

MINISTERIO DE AMBIENTE

CORREGIMIENTO DE OLÁ- EL PALMAR, DISTRITO DE OLÁ,  
PROVINCIA DE COCLÉ- PROYECTO RENGLÓN 1:  
REHABILITACION DE CAMINOS DE PRODUCCION  
(AGROPECUARIOS), PARA LA PROVINCIA DE COCLE";  
CAMINO EL PEÑON - BAJO GRANDE

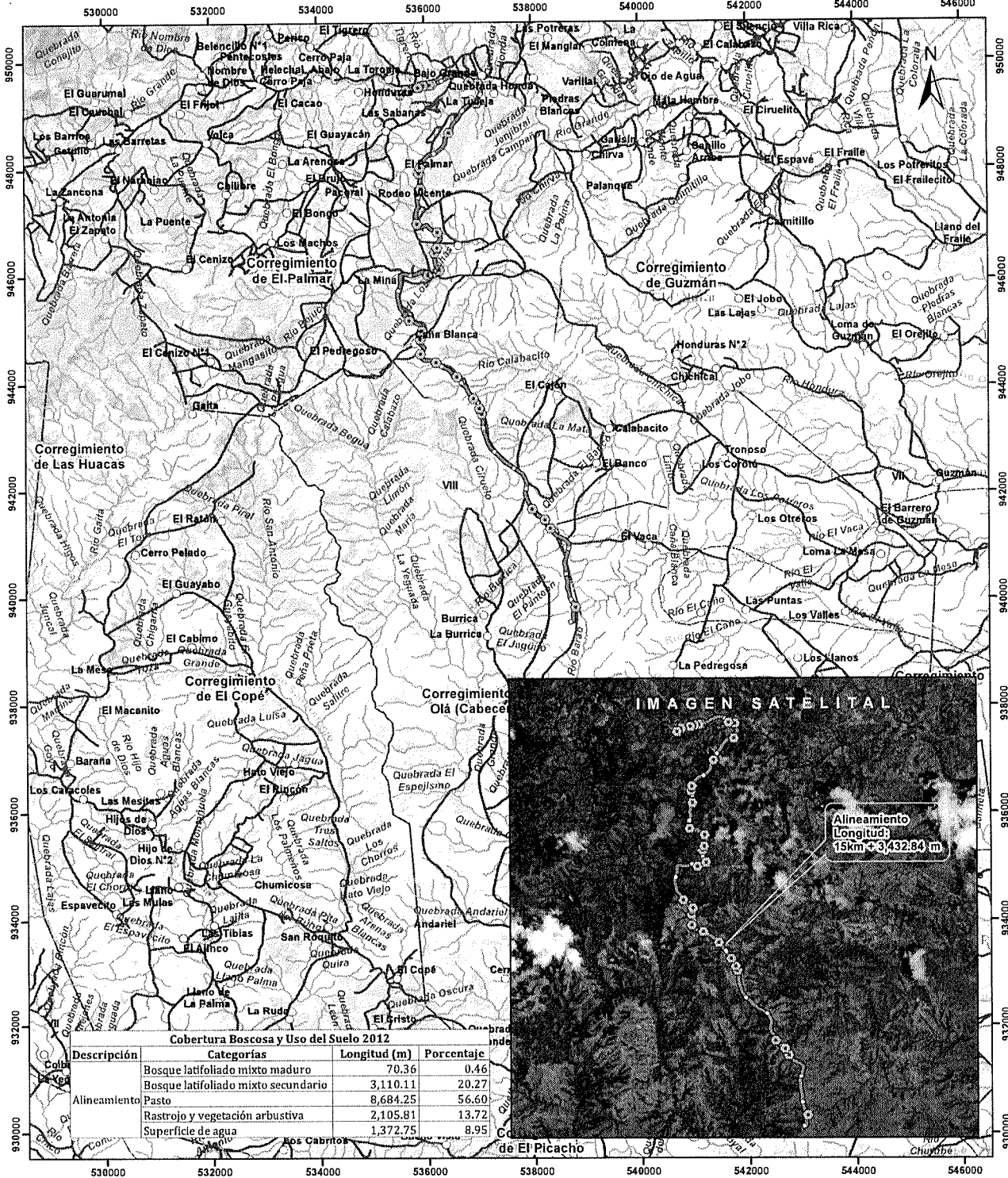

Cobertura Boscosa y Uso del Suelo 2012

Descripción	Categorías	Longitud (m)	Porcentaje
Bosque latifoliado mixto maduro		70.36	0.46
Bosque latifoliado mixto secundario		3,110.11	20.27
Pasto		8,684.25	56.60
Rastrojo y vegetación arbustiva		2,105.81	13.72
Superficie de agua		1,372.75	8.95

Escala 1:70,000  
2 1 0  
km  
LEYENDA



- Cuerpo de agua
- Lugares Poblados
- Alineamiento
- Red vial
- Ríos y quebradas
- Cuenca hidrográfica
- Límite de Corregimientos
- Límite de Capacidad Agrológica
- Cobertura y Uso del Suelo 2012
- Bosque latifoliado mixto maduro

- Bosque latifoliado mixto secundario
- Bosque plantado de latifolias
- Infraestructura
- Otro cultivo anual
- Pasto
- Rastrojo y vegetación arbustiva
- Superficie de agua
- Área poblada

Notas:  
1. El alineamiento del proyecto se dibujó en base a las coordenadas proporcionadas.  
2. El proyecto se ubica fuera de los límites del SINAP.  
3. El proyecto se ubica en la cuenca hidrográfica No. 134 (Río Grande).

Sistema de Referencia Espacial:  
Sistema Geodésico Mundial de 1984  
Proyección Universal Transversal de Mercator  
Zona 17 Norte  
Ministerio de Ambiente  
Dirección de Información Ambiental  
Departamento de Geomática

Capacidad Agrológica

III No arable, con limitaciones que impiden su uso en la producción de plantas comerciales.

Fuente:  
- Instituto Nacional de Estadística y Censo  
- Ministerio de Ambiente  
- Imagen ESRN  
- Expediente: DRCC-IF-045-2022