

NOTA
1-SE DEBE VERIFICAR EN CAMPO LAS MEDIDAS DONDE SE CONSTRUIRA LA PISCINA, YA QUE EN TERRENO EXISTE HUELLA DE UN LAGO SECO EN DONDE SERA UBICADA LA PISCINA.

NOTA:
EN AREAS DONDE NO HAY CIELOSOS SUPLENDO Y LA LOSA QUEDE EXPUESTA COMO LOS CUARTOS DE AIRE ACONDICIONADO Y DEPOSITOS, ESTA SOLO TENDRA ACABADO DE REPELLO USO (PASTEDOS) + PINTURA.

- NOTAS DE IMPERMEABILIZACION**
- 1--(LOSAS DE TECHO) PARA IMPERMEABILIZAR LOSAS DE TECHO SE UTILIZARA UN SISTEMA A BASE DE MEMBRANA ADHERIDA CON SOPORTE Y ESPECIFICACIONES PARA TRAFICO Y RESISTENCIA A CARGAS PUNTUALES, APROBADO POR LA INSPECCION.
 - 2--(ANCLAJES Y SEPARACIONES) PARA FUAR ANCLAJES TALES COMO PERNOS Y VARILLAS SE DEBE UTILIZAR, SISTEMAS EPÓXICOS COMO "EUCO 452 GEL O SIMILAR"; DE IGUAL FORMA LA UNION DE CONCRETO NUEVOS CON VIEJOS SE UTILIZARA "E POTOC 1-1" O "EPOTOC-L" ACEPTADO POR LA INSPECCION.
 - 3--(TRABAJOS DE ALBANILERIA EN GENERAL) PARA PRODUCIR UNA ADHERENCIA DE MORTERO DE REPELLO SOBRE SUPERFICIES LISAS DE MUROS Y COLUMNAS O VIGAS DE CONCRETO SE DEBE UTILIZAR ADHESIVOS TIPO "IMPAC BOND" O SIMILAR DISPONIBLE EN EL MERCADO Y QUE SEA ACEPTADO POR LA INSPECCION.
 - 4-TODOS LOS PRODUCTOS AQUI DESCRITOS O ESPECIFICADOS, SE INSTALARAN SEGUN LAS INDICACIONES DEL FABRICANTE. PARA MAYOR INFORMACION REFERIRSE A LA FICHA TECNICA DE DICHSO PRODUCTOS.

PLANTA ARQUITECTONICA GENERAL

AREA DE PISCINAS & JUEGO DE NIÑOS

ESC 1 : 500

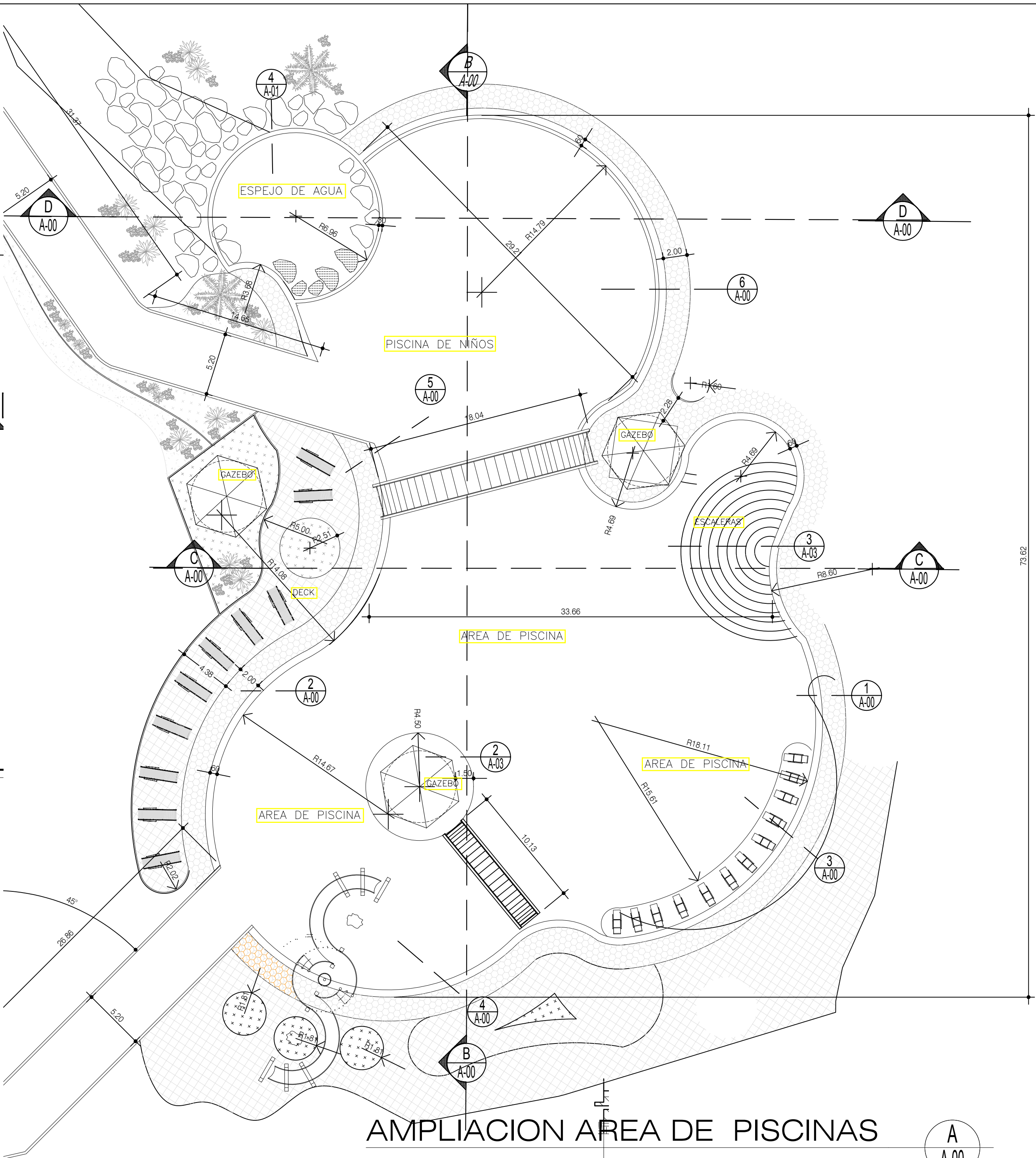
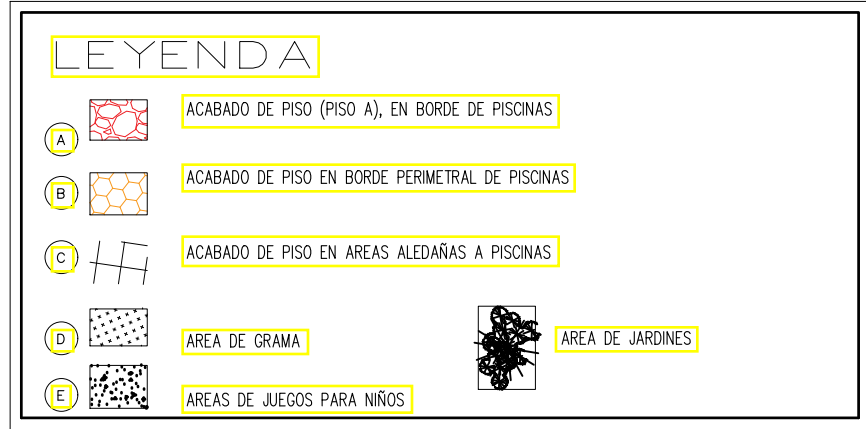

AMPLIACION AREA DE PISCINAS

ESCALA 1:250

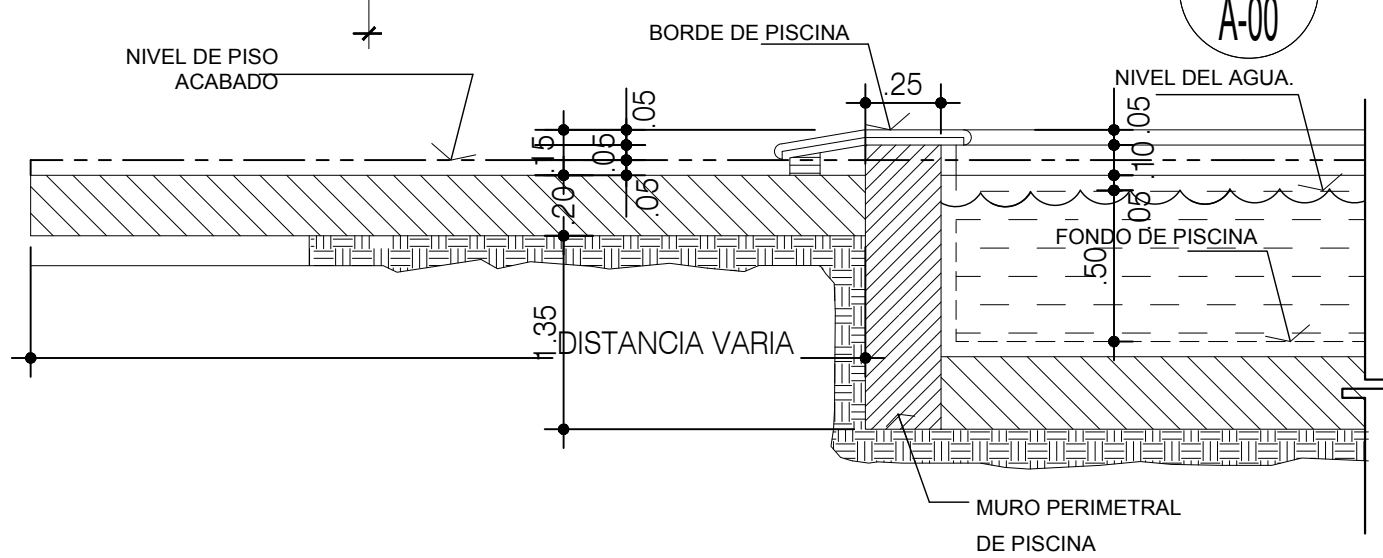

SECC.PARCIAL PISCINA ADULTO

ESCALA 1:25

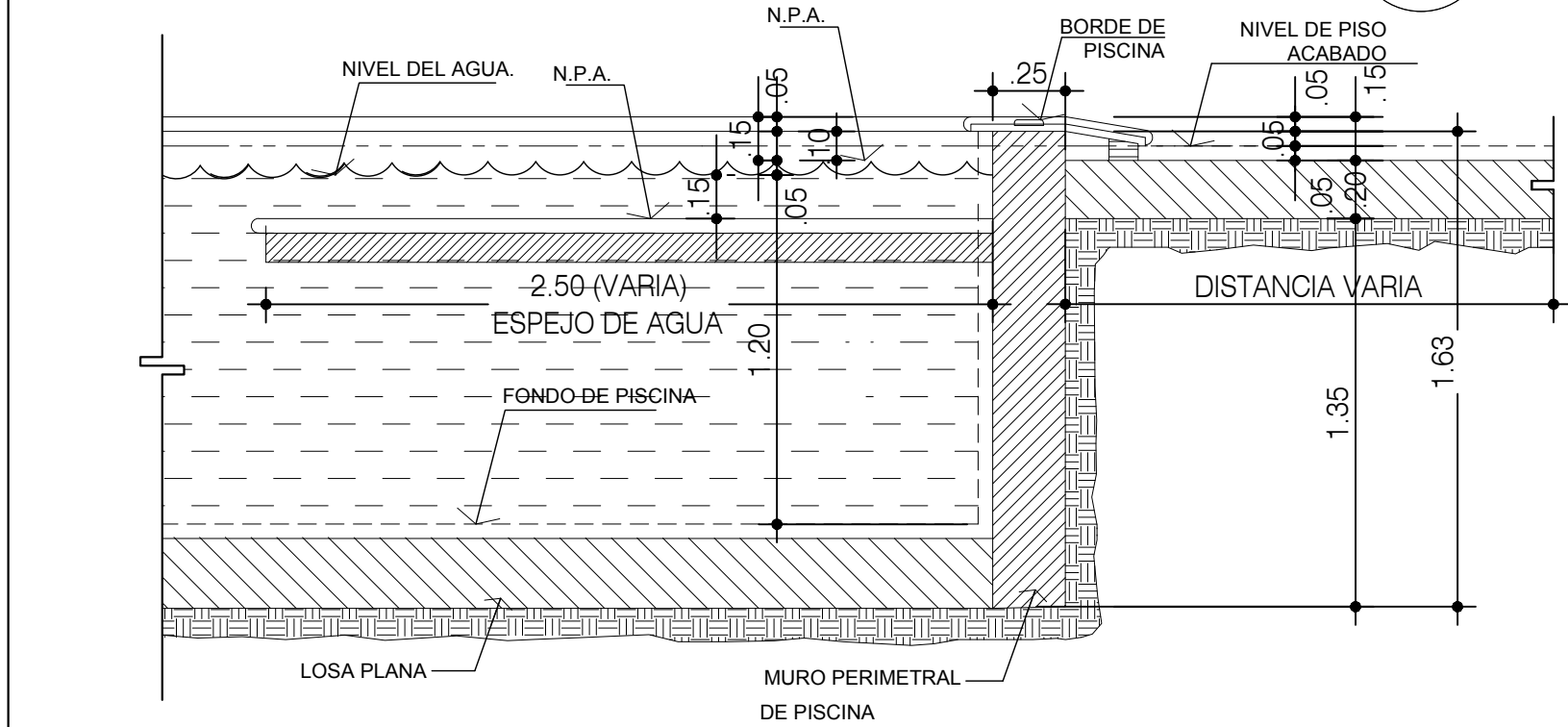

SECC.PARCIAL PISCINA ADULTO

ESCALA 1:25

SECC.PARCIAL PISCINA ADULTO

ESCALA 1:25

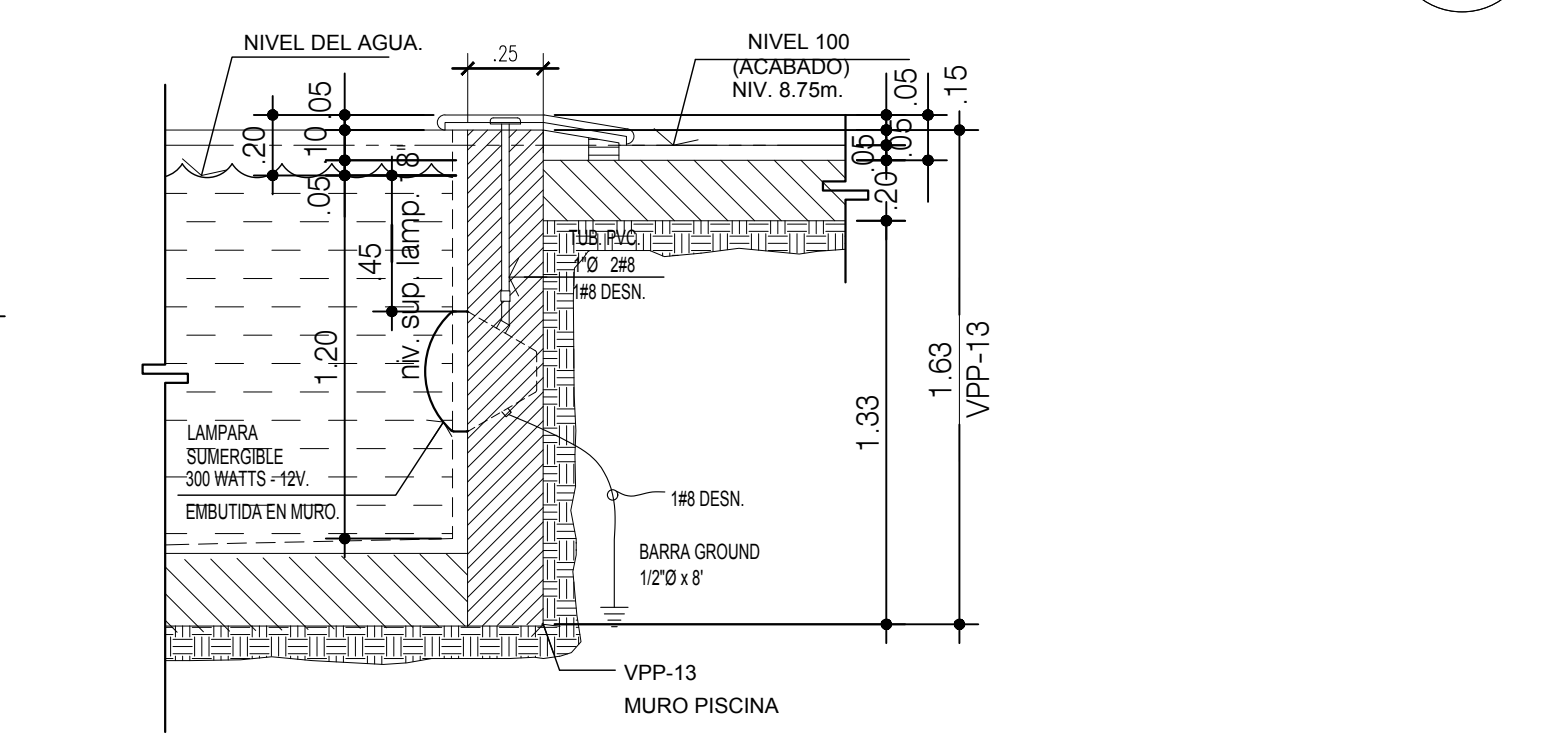

DET. DE LAMPARA SUMERGIBLE EN PISCINA

ESCALA 1:25

CUADRO DE AREAS	
PISCINA & JUEGO DE NIÑOS	
AMBIENTE	AREA
PISCINA DE ADULTOS	1731.72m2
PISCINA DE NIÑOS	620.16m2
ESPEJO DE AGUA	152.94m2
JUEGO DE NIÑOS	1984.45m2
CANAL DE AGUA	1771.35m2
TERRAZA DE PISCINA	1,369.36m2
TOTAL AREA ABIERTA	7,629.98m2
KIOSKO	56.35m2
TOTAL AREA CERRADA	56.35m2
AREA TOTAL PISCINA & JUEGO DE NIÑOS	7,686.33m2

SECC.PARCIAL PISCINA DE NIÑOS

ESCALA 1:25

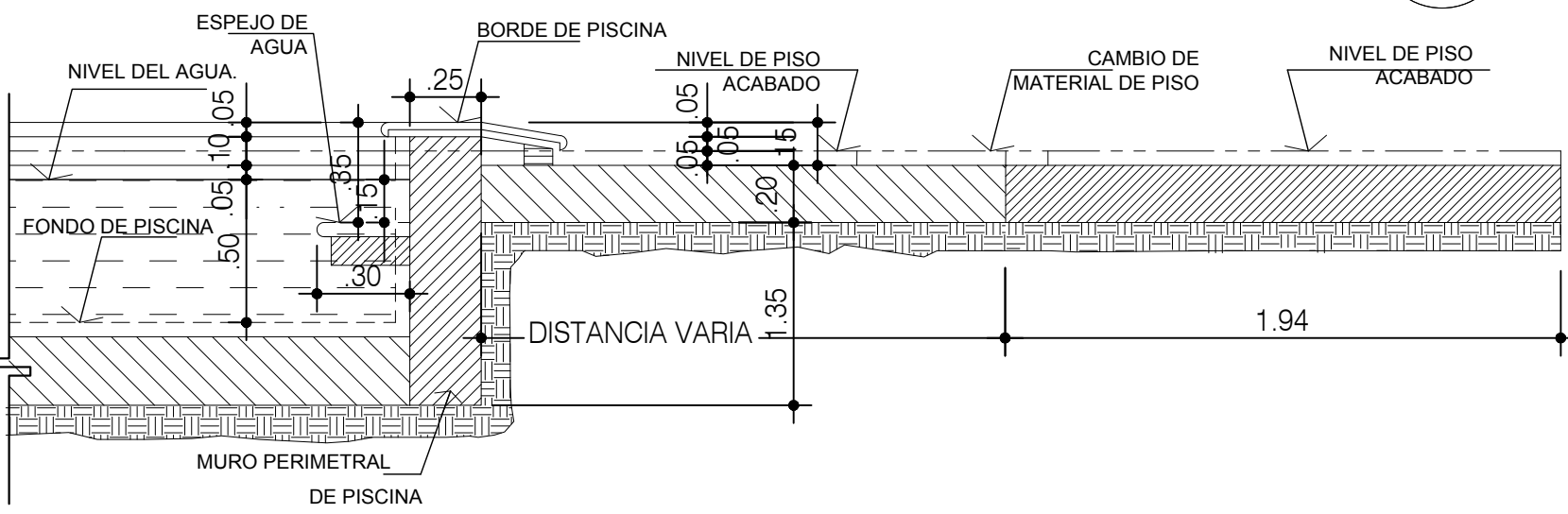

SECC.PARCIAL PISCINA DE NIÑOS

ESCALA 1:25

Aprobado Ingenieria Municipal		
PROYECTO		
Club Campestre De Chame		
PROPIETARIO		
JEAN FEGHALI FIGHALI		
Representante Legal: Jean Feghali Fighali Cedula: N - 18 - 903		
Provincia Panama	Distrito chame	Corregimiento Libano
DISEÑO ARQUITECTONICO Arq. Joel Diaz		DISEÑO ELECTRICO Elias Contreras
ESTRUCTURA		PLOMERIA
INFORMACION REGISTRO PUBLICO		
PROPIETARIO: JEAN FEGHALI FIGHALI REPRESENTANTE LEGAL: JEAN FEGHALI FIGHALI FINCA: 2832 COD. UBI.:8306 FOLIO:155592862		
CONTENIDO:		
PLANTA ARQUITECTONICA GENERAL PISCINA Y JUEGO DE NIÑOS, DETALLES		
NUMERACION:		HOJA:
A-00		01/03