

MINISTERIO DE AMBIENTE
DIRECCION DE INFORMACION AMBIENTAL
Tel. 500-0855 – Ext. 6811/6048

MEMORANDO – DIAM – 0906 – 2024

PARA: DOMILUIS DOMÍNGUEZ E.
Director de Evaluación de Impacto Ambiental

DE: 
ALEX. O DE GRACIA C.
Director encargado de Información Ambiental

ASUNTO: Verificación de coordenadas

FECHA: 12 de junio del 2024



En atención al **MEMORANDO DEEIA-0332-0306-2024**, donde solicita que se genere una cartografía que permita determinar la ubicación del proyecto y todos sus componentes, polígono del proyecto, prospección arqueológica, calidad de aire, ruido ambiental, uso de suelo, cuencas hidrográficas, topografía, áreas protegidas e imagen satelital entre otras correspondientes al Estudio de Impacto Ambiental, denominado: **“PROYECTO: CONSTRUCCIÓN DE PLAZA COMERCIAL PUNULOSO”**, cuyo promotor es **YINZHAO CHEN**, le informamos que con los datos proporcionados se determinó lo siguiente:

Variables	Descripción
Puntos	Se ubica quince (15) datos puntuales denominados: "Calidad de aire", "Ruido ambiental", "Sondeo 1", "Sondeo 2", "Sondeo 3", "Sondeo 4", "observación superficial (1)", "Sondeo 5", "Sondeo 6", "Sondeo 7", "Sondeo 8", "Observacion superficial (2)", "Sondeo 9", "observación superficial (3)" y "Muestreo de fauna".
Polígono del proyecto	Superficie (2,473.681 m²)
Tanque séptico	Superficie (35.926 m²)
Área de depósito de materiales	Superficie (138.036 m²)
Depósito de maquinarias	Superficie (138.535 m²)
Cobertura Boscosa y Uso de la Tierra, año 2012	Pasto
División Política Administrativa	Darién
	Pinogana
	Metetí
Capacidad Agrológica de los Suelos	Tipo: V
Sistema Nacional de Áreas protegidas (SINAP)	Fuera del SINAP

Adj.: Mapa
AODGC/at/ym
CC: Departamento de Geomática

PROVINCIA DE DARIÉN, DISTRITO DE PINOGANA,
CORREGIMIENTO METETÍ, PPROYECTO: CONSTRUCCIÓN
DE PLAZA COMERCIAL PUNULOSO

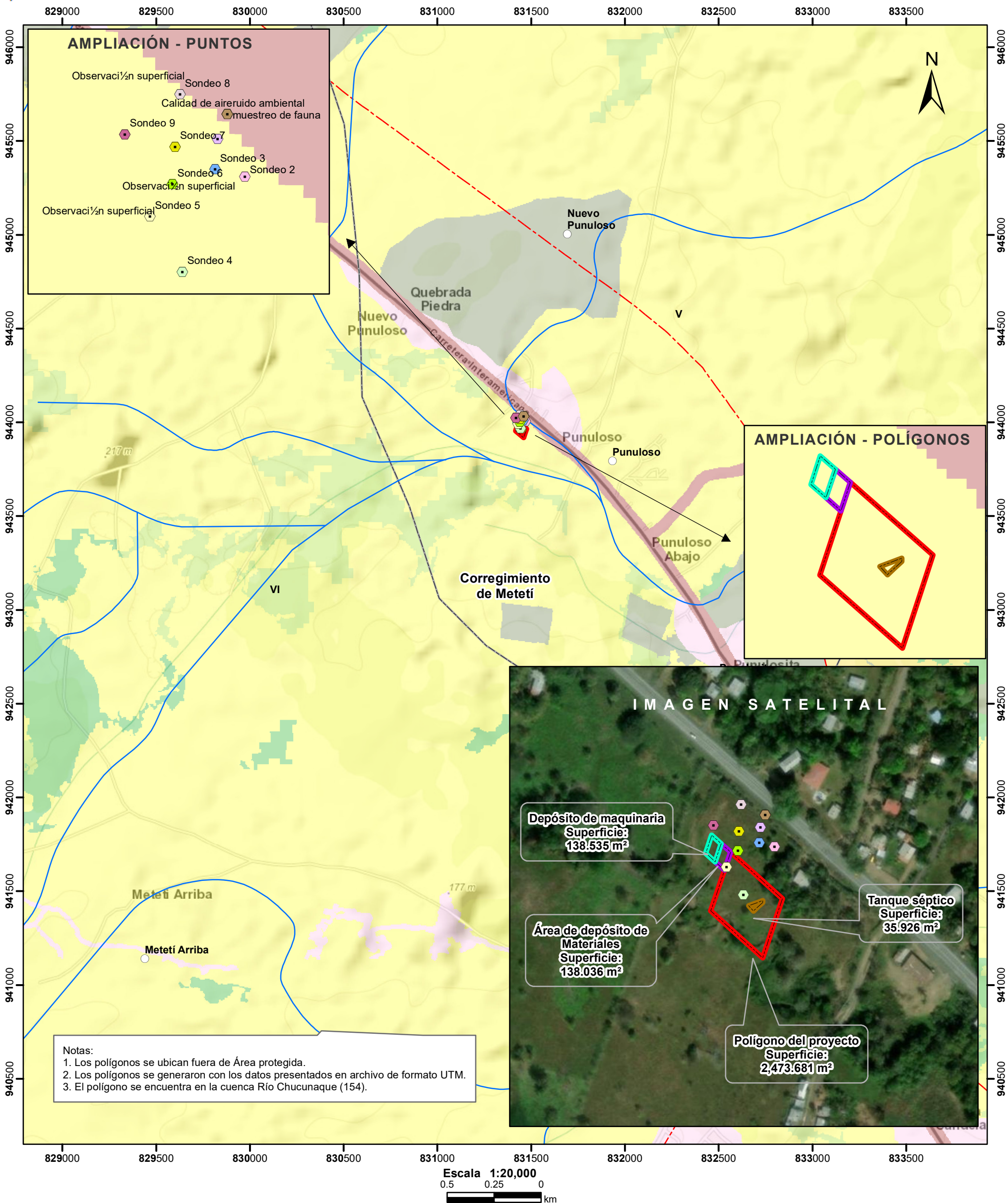

- Lugares Poblados
DEEIA-0332-0306-2024
- Calidad de aire
 - Sondeo 1
 - Sondeo 2
 - Sondeo 3
 - Sondeo 4

- Sondeo 5
- Sondeo 6
- Sondeo 7
- Sondeo 8
- Sondeo 9
- muestreo de fauna
- ruido ambiental

- Drenaje
- Red Vial
- Depósito de maquinaria
- Polígono del proyecto
- Tanque séptico
- Área de depósito de materiales
- Cuenca hidrográfica
- Límite de Corregimientos
- Límite de Capacidad Agrológica

- Cobertura Boscosa y Uso del Suelo 2012
- Bosque latifoliado mixto secundario
 - Bosque plantado de latifoliadas
 - Infraestructura
 - Otro cultivo anual
 - Pasto
 - Rastrojo y vegetación arbustiva
 - Área poblada

Sistema de Referencia Espacial:
Sistema Geodésico Mundial de 1984
Proyección Universal Transversal de Mercado
Zona 17 Norte

Ministerio de Ambiente
Dirección de Información Ambiental
Departamento de Geomática

Fuente:
- Instituto Nacional de Estadística y Censo
- Ministerio de Ambiente
- Imagen ESRI
- Expediente: DEEIA-0332-0306-2024