

MINISTERIO DE AMBIENTE  
DIRECCION DE INFORMACION AMBIENTAL  
Tel. 500-0855 – Ext. 6811/6048

MEMORANDO – DIAM – 0967 – 2024

PARA: DOMILUIS DOMINGUEZ E.  
Director de Evaluación de Impacto Ambiental

DE: ALEX O. DE GRACIA  
Director de Información Ambiental - Encargado

ASUNTO: Verificación de coordenadas

FECHA: 25 de junio de 2024

En atención al memorando DEEIA-0363-1406-2024, donde solicita generar la cartografía correspondiente al Estudio de Impacto Ambiental categoría II, denominado "MASTER PLAN PACORA - CEMENTERIO.", le informamos que con los datos proporcionados se determinó lo siguiente:

Variables	Descripción
Datos Puntuales	Administración, Monitoreo de calidad de aire, Ensayo de Perforación, PTAR, Prospección, Recorrido de inspección en campo, Investigación Geotécnica.
Zona de Protección	4 ha + 1,568.82m <sup>2</sup>
Globo 1	0 ha + 9,791.03m <sup>2</sup>
Globo C	5 ha + 9,244.52m <sup>2</sup>
División Política Administrativa	Provincia: Panamá
	Distrito: Panamá
	Corregimientos: Las Garzas
Cobertura Boscosa y uso de suelo año 2012	Pasto, Infraestructura
Capacidad Agrológica de los Suelos	Tipo VI
Sistema Nacional de Áreas Protegidas	FUERA de SINAP

Atentamente,

Adj.: Mapa  
AODG/el/ym  
CC: Departamento de Geomática

REPÚBLICA DE PANAMÁ GOBIERNO NACIONAL	MINISTERIO DE AMBIENTE
DEPARTAMENTO DE EVALUACIÓN DE ESTUDIO DE IMPACTO AMBIENTAL	
RECIBIDO	
Por	<i>U. Pichón</i>
Fecha:	25/6/2024
Hora	3:39p



**PROVINCIA DE PANAMÁ, DISTRITO DE PANAMÁ,  
CORREGIMIENTO DE LAS GARZAS, ESTUDIO CAT. II,  
MASTER PLAN PACORA - CEMENTERIO**

**MINISTERIO DE AMBIENTE**

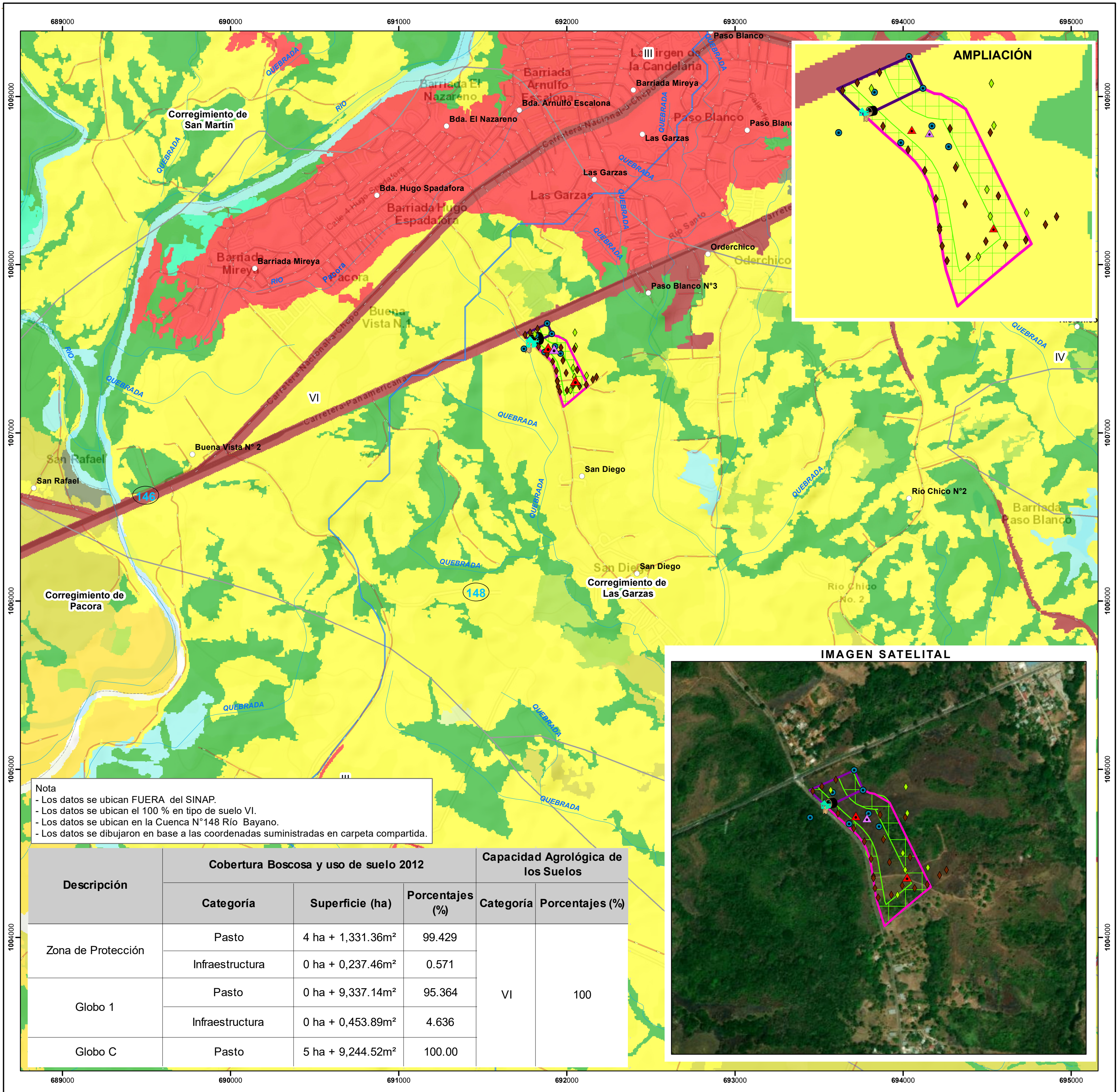

**Escala 1:15,000**

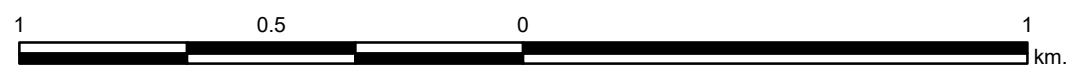









**L E Y E N D A**

**DEEIA-0363-1406-2024**

- Administración
- Calidad de aire
- Ensayo de Perforación
- PTAR
- Prospección
- Recorrido de Inspecciones en Campo
- Investigación geotécnica
- Globo 1
- Globo c
- Zona de Protección

Cobertura Boscosa y  
Uso del Suelo 2012

-  Afloramiento rocoso y tierra desnuda
-  Arroz
-  Bosque latifoliado mixto secundario
-  Bosque plantado de latifoliadas
-  Infraestructura
-  Otro cultivo anual
-  Pasto
-  Playa y arenal natural
-  Rastrojo y vegetación arbustiva
-  Superficie de agua
-  Vegetación baja inundable
-  Vegetación herbácea
-  Área poblada



**Sistema de Referencia Espacial:**  
Sistema Geodésico Mundial de 1984  
Proyección Universal Transversal de Mercator  
Zona 17 Norte

**Ministerio de Ambiente**  
**Dirección de Información Ambiental**  
**Departamento de Geomática**

Fuente:

- Instituto Nacional de Estadística y Censo
- Ministerio de Ambiente
- Imagen ESRI
- Memorando-DEEIA-0363-1406-2024

EL junio - 2024