

PROVINCIAS DE LOS SANTOS, HERRERA, DISTRITOS DE MACARACAS, LOS POZOS CORREGIMIENTOS DE MACARACAS (CABECERA), CALABACITO
 VERIFICACIÓN DE COORDENADAS DEL PROYECTO CATEGORIA II "DISEÑO CONTRUCCIÓN Y FINANCIAMIENTO DE CALLES Y ALCANTARILLADO DE MACARACAS, PROVINCIA DE LOS SANTOS. TOMA Y ESTACIÓN DE BOMBEO DE AGUA CRUDA, LÍNEA DE ADUACIÓN A PLANTA POTABILIZADORA, LÍNEA DE CONDUCCIÓN A TANQUE DE ALMACENAMIENTO Y CALLES INTERVENIDAS ".

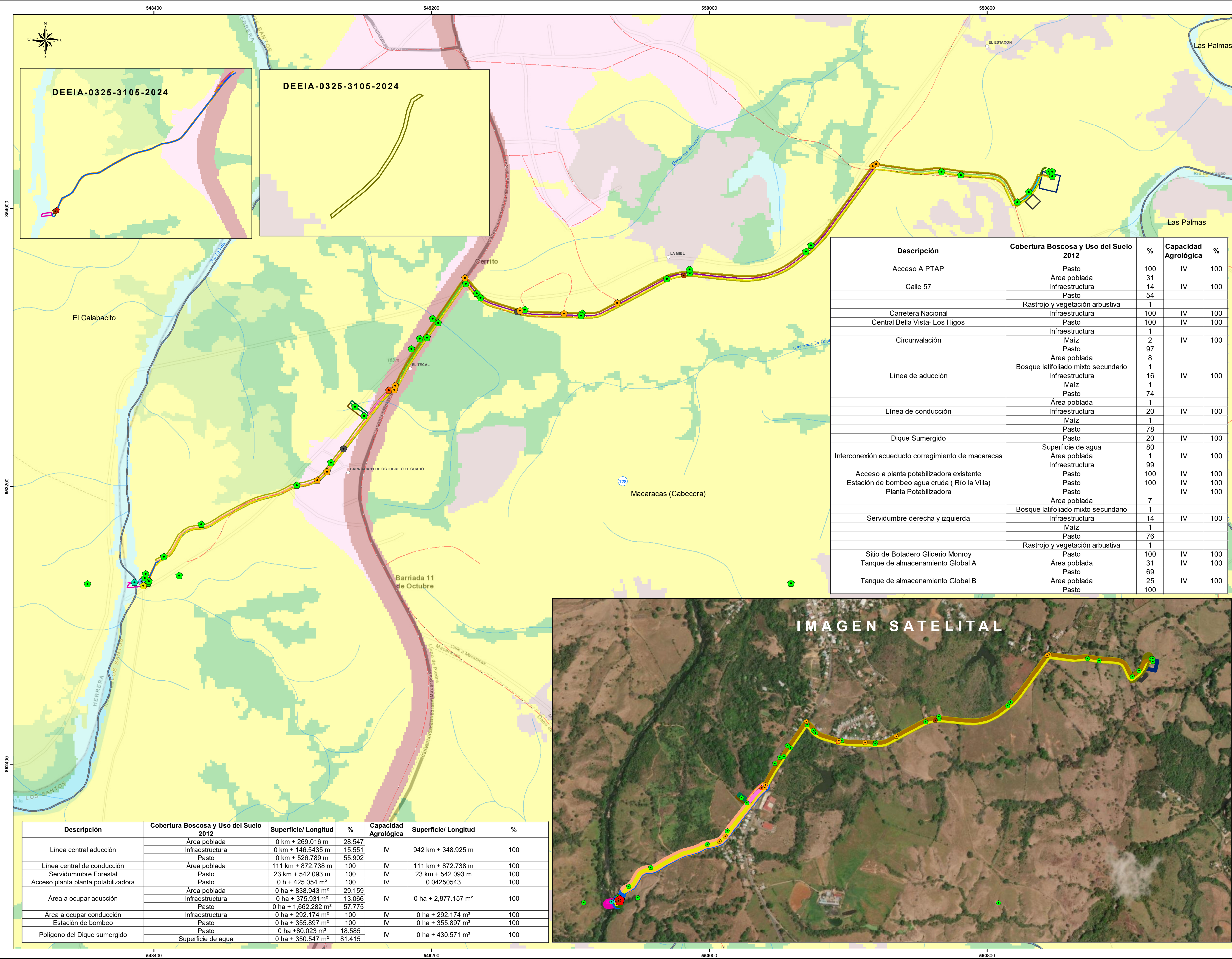

L E Y E N D A

- Lugares Poblados 2010
 Rotulos de calles
 Estudio hidrológico
 Informe de geotécnico
 Vibración
 Prospección arqueológica
 Informe de ruido
 Calidad de aire
 Toma de agua cruda
 Ríos y quebradas
 Red Vial
 Acceso A
 Calle 57
 Carretera Nacional
 Central Bella Vista- Los Higos
 Circunvalación
 Dique Sumergido
 Interconexión acueducto corregimiento de macaracas
 Línea de aducción
 Línea de conducción
 Acceso a planta potabilizadora existente
 Estación de bombeo agua cruda (Río la Villa)
 Planta Potabilizadora
 Servidumbre derecha y izquierda
 Sitio de Botadero Glicerio
 Tanque de almacenamiento Global
 Tanque de almacenamiento Global B
 Límite de Corregimiento
 Cuenca Hidrográfica 128 Río La Villa
 DEEIA-0325-3105-2024
 Aire
 Prospección arqueológica
 Ruido
 DEEIA-0325-3105-2024
 Línea central aducción
 Línea central de conducción
 Servidumbre Forestal
 Acceso planta potabilizadora
 Estación de bombeo
 Polígono del Dique sumergido
 Área a ocupar aducción
 Área a ocupar conducción
 Área a ocupar aducción
 Área a ocupar conducción
 Almacenamiento tocoso y tierra desnuda
 Arroz
 Bosque de cativo
 Bosque de mangle
 Bosque de orej
 Bosque de rafia
 Bosque latifoliado mixto maduro
 Bosque latifoliado mixto secundario
 Bosque plantado de coníferas
 Bosque plantado de latifolias
 Café
 Caña de azúcar
 Clirico
 Estanque para acuicultura
 Explotación minera
 Horticultura mixta
 Infraestructura
 Maíz
 Otro cultivo anual
 Otro cultivo permanente
 Palma acetera
 Pasto
 Piña
 Playa y arenal natural
 Platanobanano
 Rastrojo y vegetación arbustiva
 Salina
 Superficie de agua
 Vegetación baja inundable
 Vegetación herbácea
 Área heterogénea de producción agropecuaria
 Área poblada
 Capacidad Agroológica
 Tipo IV - Arable, muy severas limitaciones en la selección de plantas, requiere un manejo muy cuidadoso o ambas cosas.

Nota DEEIA-0759-3011-2023
 - El proyecto se ubica fuera de los límites del SINAP.
 - Verificar los puntos de la servidumbre a ocupar acceso APTAP en referencia a su ubicación.
 - Verificar los puntos de la servidumbre a ocupar calle 57 en referencia a su ubicación.
 - Verificar punto 1 calidad dde aire.
 - Verificar punto 1 informe de ruido
 - Verificar puntos de proyección arqueológica con coordenadas 5499321-853757 y 55235-852922.

Nota DEEIA-0325-3105-2024
 - El punto 1 del dique sumergido está desplazado, verificar.
 - En el polígono del dique se repite las coordenadas del punto 2 y 3.

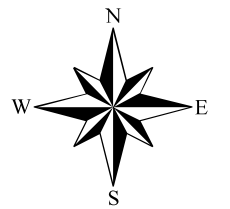

Escala 1:5,000



Sistema de Referencia Espacial:
 Sistema Geodésico Mundial de 1984
 Proyección Universal Transversal de Mercator
 Zona 17 Norte

Ministerio de Ambiente
 Dirección de Información Ambiental
 Departamento de Geomática

Fuente:
 - Ministerio de Ambiente
 - División Político Administrativa,
 1:25,000, IGNTG.
 - Mapa Base ESRI
 - Memorando DEEIA-0325-3105-2024.
 - seguimiento DEEIA-0759-3011-2023.

Localización Nacional

