

DIRECCIÓN REGIONAL DE PANAMÁ NORTE  
Sección de Evaluación de Estudios de Impacto Ambiental

Panamá, 3 de Junio de 2024

DRPN-NE-DIREC-288-2024

Doctora:

ANDREA MORENO  
SECCION DE SEGURIDAD HIDRICA  
MIAMBIENTE  
E.S.D.

Respetada Doctora Moreno:

Sean nuestras primeras palabras portadoras de un saludo y deseos de éxito en sus delicadas funciones.

El motivo de la presente, es solicitar su colaboración; a fin de que se nos asigne personal técnico para realizar una inspección de campo, la cual guarda relación a la evaluación del Estudio de Impacto Ambiental, del siguiente proyecto Categoría I, el cual le detallamos a continuación:

- Proyecto Cat -I: CONSTRUCCIÓN DEL ESTADIO DE BEIBOL-VILLA GRECIA
- Promotor: PASS. S.A.
- Corregimiento: LAS CUMBRES
- Fecha: 7 de Junio de 2024
- Hora: 9: 00 A.M.

Por lo anterior, el punto de encuentro será en la Regional de Panamá Norte del Ministerio de Ambiente, ubicada en la Plaza Princesa de Gales.

De ante mano agradecemos la atención prestada y solicitamos que una vez sea elaborado el Informe Técnico de inspección, se nos envíe y/o informe los medios disponibles para su obtención.

Cualquier consulta o duda al respecto, estamos a su entera disposición en el teléfono No. 500-0929 ext. 6357 donde podrá solicitar comunicarse con la Ing. Gladys Villarreal.

Sin otro particular,

Atentamente,

  
ING. ENRIQUE CASTILLO  
Director Regional Encargado de Panamá Norte

EC/GV/de

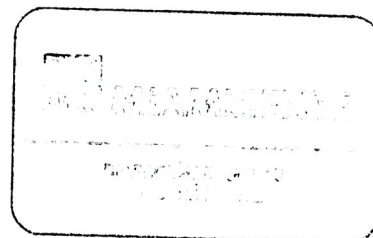

Albrook, Calle Broberg, Edificio 804  
República de Panamá  
Tel.: (507) 500-0855

www.miamambiente.gob.pa