

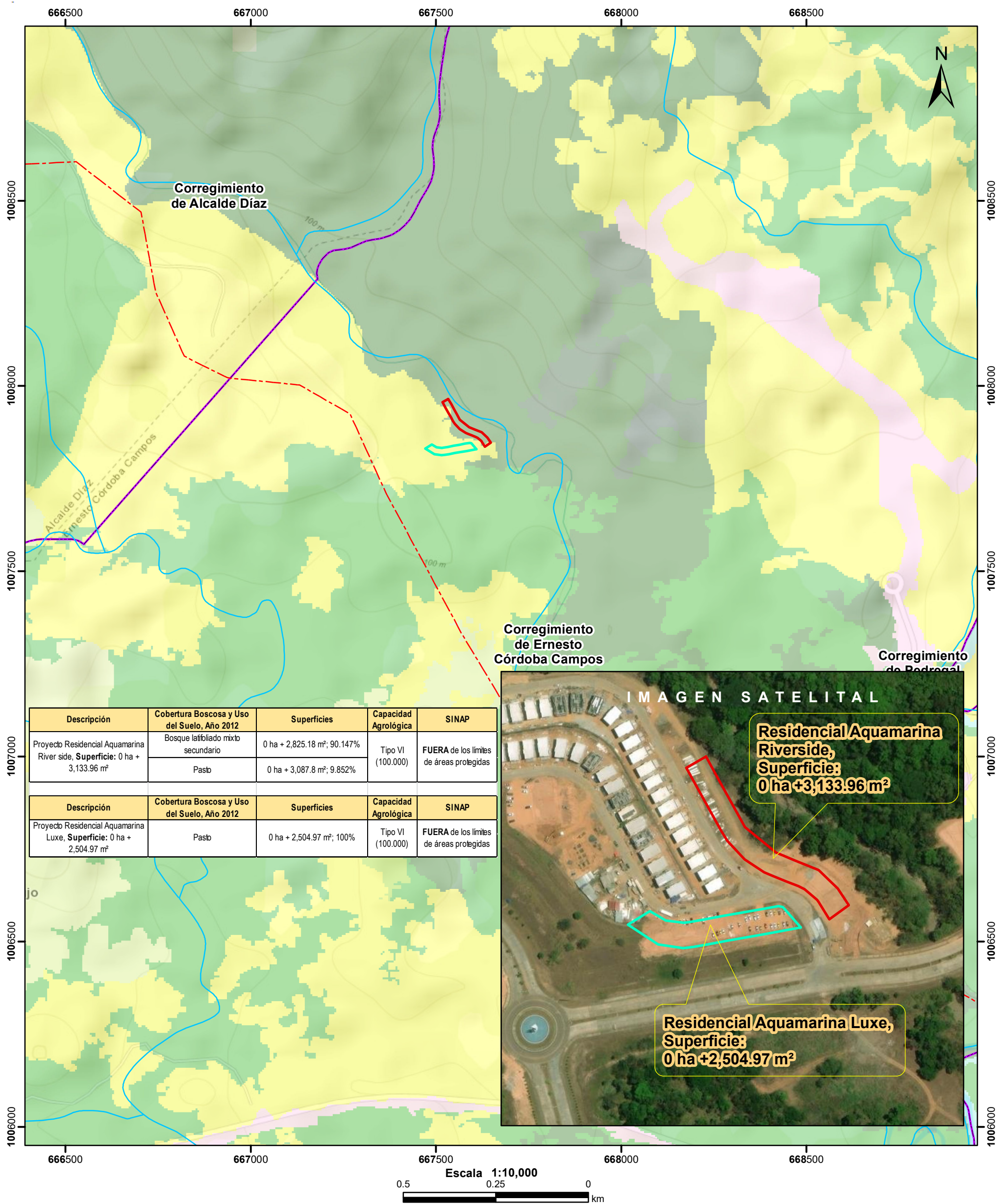



**CORREGIMIENTO DE ERNESTO CÓRDOBA CAMPOS
 ,DISTRITO DE PANAMÁ, PROVINCIA DE PANAMÁ
 PROYECTO "RESIDENCIAS AQUAMARINA RIVERSIDE & LUXE"**



— Drenaje
- - - Red Vía

-  Residencial Aquamarina Riverside
-  Residencial Aquamarina Luxe
-  Cuenca Hidrográfica No. 144, Río Juan Díaz y entre Río Juan Díaz y Pacora
-  Límite de Corregimientos

Cobertura Boscosa y Uso del Suelo 2012

- Bosque latifoliado mixto maduro
- Bosque latifoliado mixto secundario
- Bosque plantado de coníferas
- Bosque plantado de latifoliadas
- Pasto
- Rastrojo y vegetación arbustiva
- Superficie de agua
- Vegetación herbácea
- Área poblada

Notas:

1. Los polígonos del proyecto se dibujó en base a las coordenadas proporcionadas.
2. El proyecto se ubica fuera de los límites del SINAP.

Capacidad Agrológica

VI No arable, con limitaciones severas, apta para pastos, bosques, tierras de reservas.

Sistema de Referencia Espacial:
Sistema Geodésico Mundial de 1984
Proyección Universal Transversal de Mercator
Zona 17 Norte

Ministerio de Ambiente
Dirección de Información Ambiental
Departamento de Geomática

Fuente:

- Instituto Nacional de Estadística y Censo
- Ministerio de Ambiente
- Imagen ESRI
- Expediente:DRPN-IF-017-2024