

MAPA DE RÍOS Y CUENCAS HIDROGRÁFICAS

PROYECTO URBANIZACIÓN ALTOS DE CIUDAD BOLÍVAR

LOCALIZACIÓN DEL PROYECTO: CIUDAD BOLÍVAR,

CORREG. LAS CUMBRES, DISTRITO DE PANAMÁ, PROVINCIA DE PANAMÁ

PROMOTORA: JOAMEL INVESTMENT, S.A.

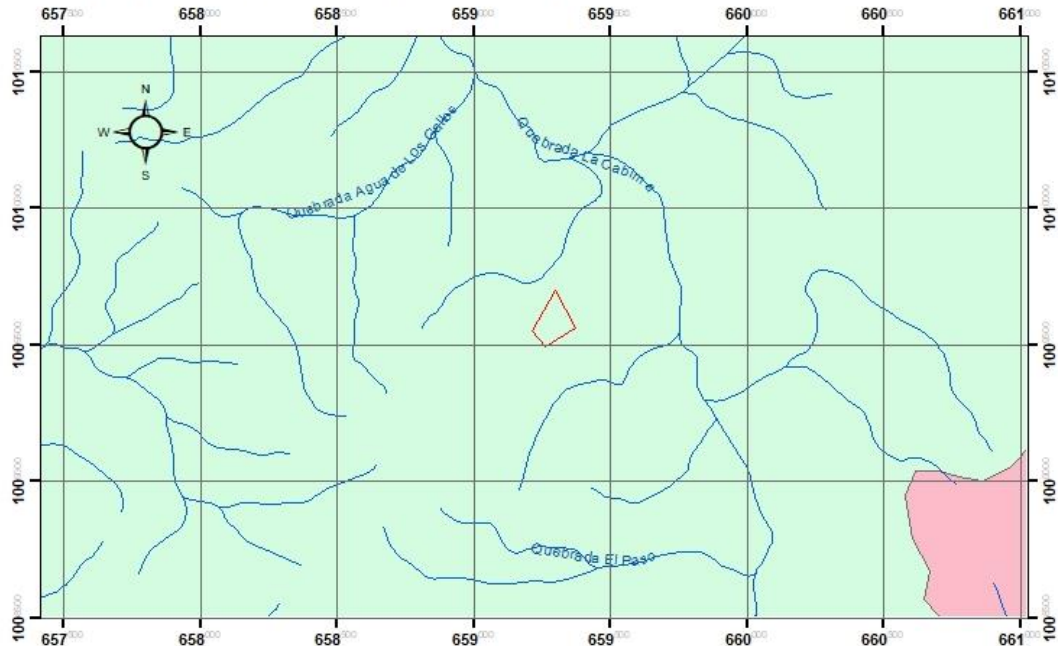

Coordenadas UTM del proyecto	
E	N
659214	1009549
659297	1009697
659368	1009564
659258	1009492



Escala 1:20,000

ELIPSOIDE.....WGS 84
CUADRÍCULA.....1 000 METROS, UTM, ZONA 17N (LÍNEAS NEGRAS NUMERADAS)
PROYECCIÓN.....TRANSVERSAL DE MERCATOR
DATUM VERTICAL.....MODELO GRAVITACIONAL TERRESTRE 1986 (EGM 86)
DATUM HORIZONTAL.....WGS 84 / MARCO DE REFERENCIA TERRESTRE INTERNACIONAL 2008 (ITRF 08)

Leyenda

— Ríos y quebradas

Área del proyecto

Código + Cuencas Hidrográficas

Cod_Cuen_H, Nom_Cuen_H

115, Canal de Panamá

144, Río Juan Díaz y entre Río Juan Díaz y Pacora

Localización regional



Enero 2024

MAPA DE COBERTURA BOSCOSA

PROYECTO URBANIZACIÓN ALTOS DE CIUDAD BOLÍVAR
LOCALIZACIÓN DEL PROYECTO: CIUDAD BOLÍVAR,
CORREG. LAS CUMBRES, DISTRITO DE PANAMÁ, PROVINCIA DE PANAMÁ
PROMOTORA: JOAMEL INVESTMENT, S.A.

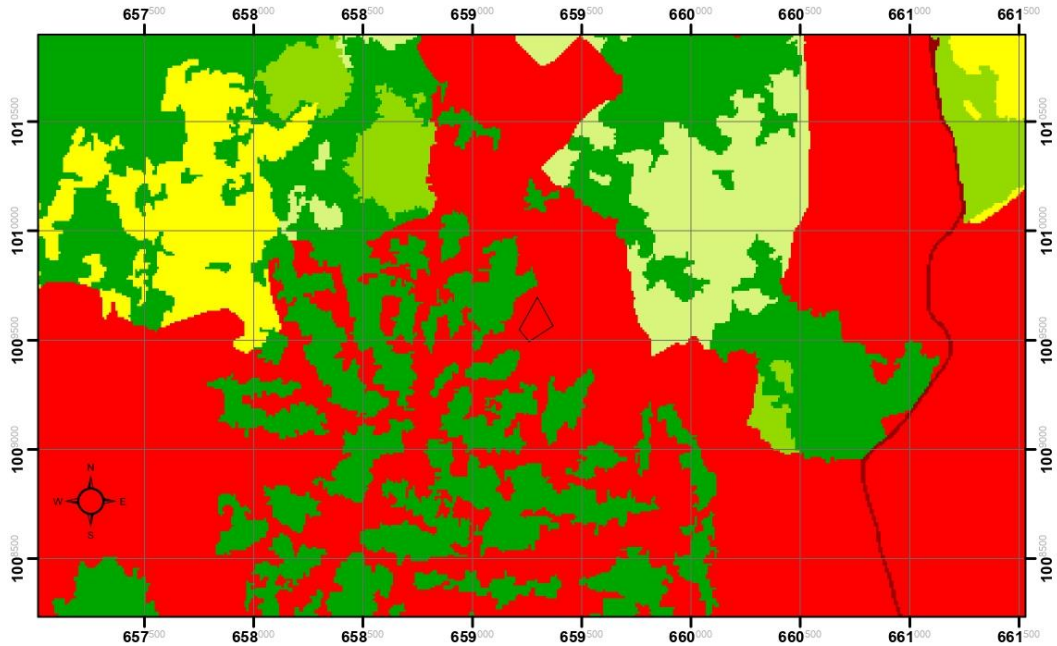

Coordenadas UTM del proyecto	
E	N
659214	1009549
659297	1009697
659368	1009564
659258	1009492

Leyenda

- Área del proyecto
- Bosque latifoliado mixto secundario
- Rastrojo y vegetación arbustiva
- Vegetación herbácea
- Pasto
- Área poblada
- Infraestructura



Escala 1:25,000

ELIPSOIDE.....WGS 84
CUADRICULA.....1 000 METROS UTM, ZONA 17N (LÍNEAS NEGRAS NUMERADAS)
PROYECCIÓN.....TRANSVERSAL DE MERCATOR
DATUM VERTICAL.....MODELO GRAVITACIONAL TERRESTRE 1996 (EGM 96)
DATUM HORIZONTAL.....WGS 84 / MARCO DE REFERENCIA TERRESTRE INTERNACIONAL 2008 (ITRF 08)

Localización regional

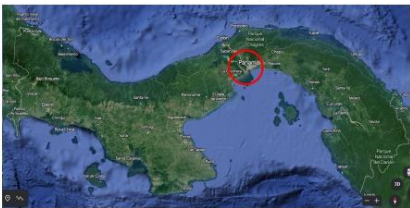

Diciembre 2023

MAPA TOPOGRÁFICO

PROYECTO URBANIZACIÓN ALTOS DE CIUDAD BOLÍVAR
LOCALIZACIÓN DEL PROYECTO: CIUDAD BOLÍVAR,
CORREG. LAS CUMBRES, DISTRITO DE PANAMÁ, PROVINCIA DE PANAMÁ
PROMOTORA: JOAMEL INVESTMENT, S.A.

