

DEPARTAMENTO DE EVALUACIÓN DE ESTUDIOS DE IMPACTO AMBIENTAL  
**MEMORANDO-DEEIA-0229-1804-2024**

**PARA:** ALEX DE GRACIA  
Director de Información Ambiental

**DE:** ANALILIA CASTILLERO PINZÓN  
Directora de Evaluación de Impacto Ambiental, encargada.

**ASUNTO:** Verificación de Coordenadas por modificación

**FECHA:** 18 de abril de 2024

Le solicitamos generar una cartografía que nos permita determinar el polígono del proyecto, pozos de agua y reubicación de planta de tratamiento, correspondiente al Estudio de Impacto Ambiental, categoría II, denominado: **"POLICLÍNICA DR. MANUEL PAULINO OCAÑA"**, a desarrollarse en el corregimiento de Penonomé, distrito de Penonomé, provincia de Coclé, cuyo promotor es la **CAJA DEL SEGURO SOCIAL**, la cual incluya Cobertura boscosa, Uso de suelo, Cuencas Hidrográficas, Topografía, Áreas protegidas e Imagen Satelital.

Las coordenadas se encuentran en DATUM de ubicación: WGS-84

Agradecemos emitir sus comentarios fundamentado en el área de su competencia, a más tardar cinco (8) días hábiles del recibido de la solicitud.

Nota:

- Información digital en carpeta compartida \\10.232.9.19\DEEIA\_DIAM
- Incluir verificación de coordenadas del proyecto en archivo KMZ, al remitir la cartografía generada.

Nº de expediente: **IIF-126-12**

Fecha de Tramitación (AÑO): **2012**

Fecha de Tramitación (MES): **Octubre**

ACP/mdg/jm  
*mdg*

REPÚBLICA DE PANAMÁ GOBIERNO NACIONAL	MINISTERIO DE AMBIENTE
DIRECCIÓN DE INFORMACIÓN AMBIENTAL	
<b>RECIBIDO</b>	
Por: <i>Wasee</i>	
Fecha: <i>19-4-2024</i>	
Hora: <i>9:31</i>	

Albrook, Calle Broberg, Edificio 804  
República de Panamá  
Tel.: (507) 500-0855

www.mambiente.gob.pa

MINISTERIO DE AMBIENTE  
DIRECCION DE INFORMACION AMBIENTAL

Tel. 500-0855 – Ext. 6811/6048

MEMORANDO – DIAM – 0634 – 2024

PARA: DOMILUIS DOMÍNGUEZ  
Director de Evaluación de Impacto Ambiental

DE: ALEX O. DE GRACIA C.  
Director de Información Ambiental

ASUNTO: Verificación de coordenadas

FECHA: 29 de abril de 2024

En atención al memorando DEEIA-0229-1804-2024, donde se solicita generar una cartografía que permita determinar el polígono del proyecto, pozos de agua y reubicación de planta de tratamiento, correspondientes al Estudio de Impacto Ambiental, categoría II, titulado "POLICLÍNICA DR. MANUEL PAULINO OCAÑA", cuyo promotor es la CAJA DE SEGURO SOCIAL, le informamos que con los datos proporcionados se determinó lo siguiente:

Variables	Descripción
Planta de Tratamiento	0ha + 0246.02m <sup>2</sup>
Puntos	Polígono del proyecto, Pozo 1, Pozo 2, Punto de descarga.
División Política Administrativa	Provincia: Coclé
	Distrito: Penonomé.
	Corregimiento: Penonomé (Cabecera).
Cobertura Boscosa y Uso del Suelo, año 2012	Pasto.
Capacidad Agrológica de los Suelos	Tipo: IV.
Sistema Nacional de Áreas Protegidas (SINAP)	Fuera del SINAP.

Atentamente,  
Adj.: Mapa  
AODGC/xs/ym  
CC: Departamento de Geomática

 REPÚBLICA DE PANAMÁ GOBIERNO NACIONAL	MINISTERIO DE AMBIENTE
DEPARTAMENTO DE EVALUACIÓN DE ESTUDIO DE IMPACTO AMBIENTAL	
RECIBIDO	
Por: _____	_____
Fecha: _____	30/4/2024
Hora: _____	11:25 a



**PROVINCIA DE COCLÉ, DISTRITO DE PENONOMÉ,  
CORREGIMIENTO DE PENONOMÉ (CABECERA) , ESTUDIO CAT.II,  
"POLICLÍNICA DR. MANUEL PAULINO OCAÑA ".**

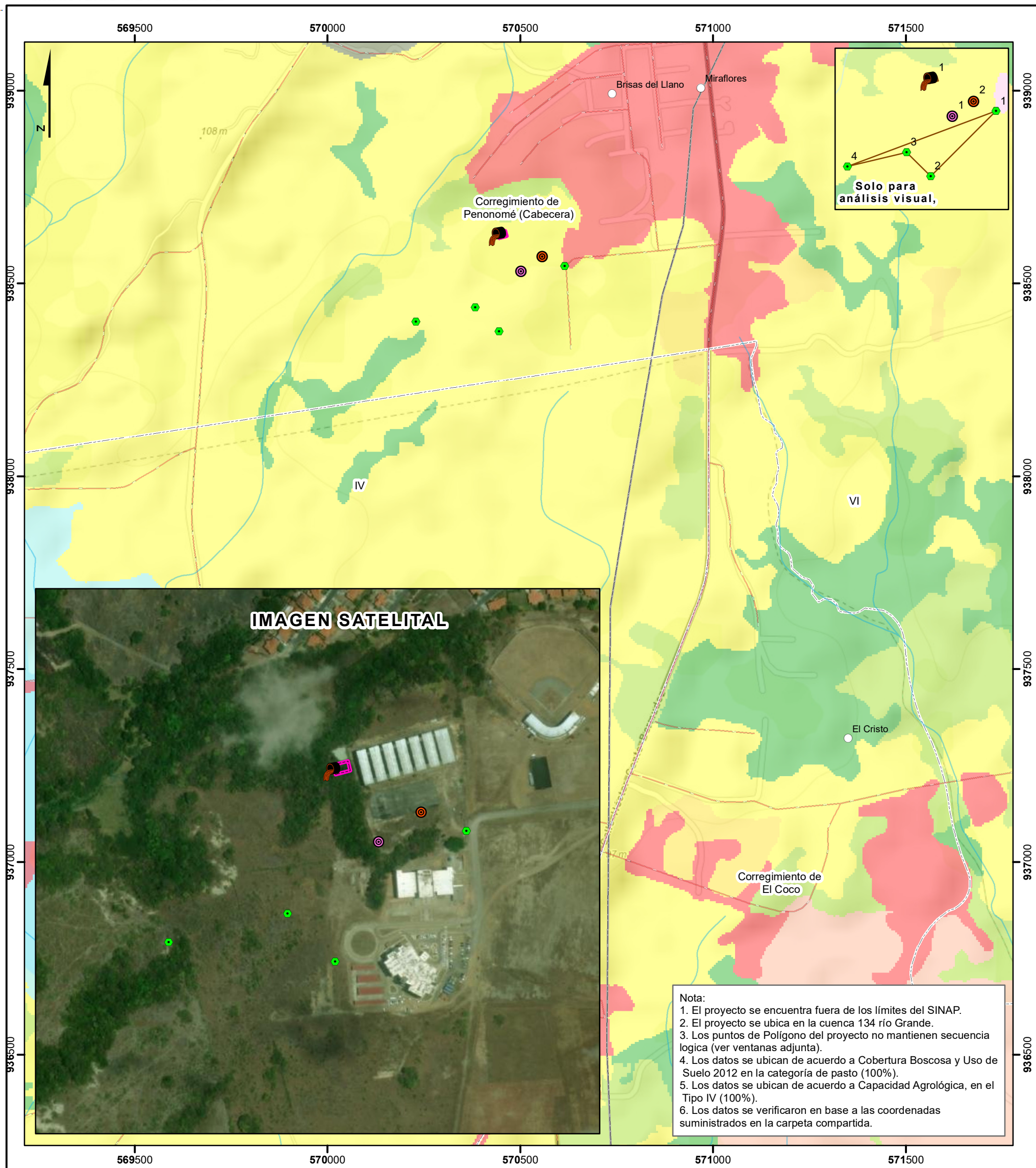

## LEYENDA



- Lugares Poblados
- Puntos**
- ⬢ Polígono del Proyecto
- 🎯 Pozo 1
- 🎯 Pozo 2
- 👤 Punto de descarga
- Ríos y quebradas
- Red Vial
- 🏠 Planta de tratamiento
- 🔲 Límite de Corregimientos

- Cobertura Boscosa y Uso de Suelo**  
**2012**
- Bosque latifoliado mixto secundario
  - Bosque plantado de latifoliadas
  - Caña de azúcar
  - Otro cultivo anual
  - Pasto
  - Rastrojo y vegetación arbustiva
  - Superficie de agua
  - Área poblada
  - Límite de Capacidad Agrológica

Tipo IV-  
Arable, muy severas limitaciones en la selección de plantas, requiere un manejo muy cuidadoso o ambas cosas.

**Sistema de Referencia Espacial:**  
Sistema Geodésico Mundial de 1984  
Proyección Universal Transversal de Mercator  
Zona 17 Norte

**Ministerio de Ambiente**  
**Dirección de Información Ambiental**  
**Departamento de Geomática**

Fuente: - Instituto Nacional de Estadística y Censo  
- Ministerio de Ambiente  
- Imagen ESRI  
- Memorando-DEEIA-0172-1403-2024-  
Seguimiento-DEEIA-0226-0504-2023.