

PLANTA ARQUITECTONICA GRADAS
CANCHA SINTETICA
ESC: 1/50

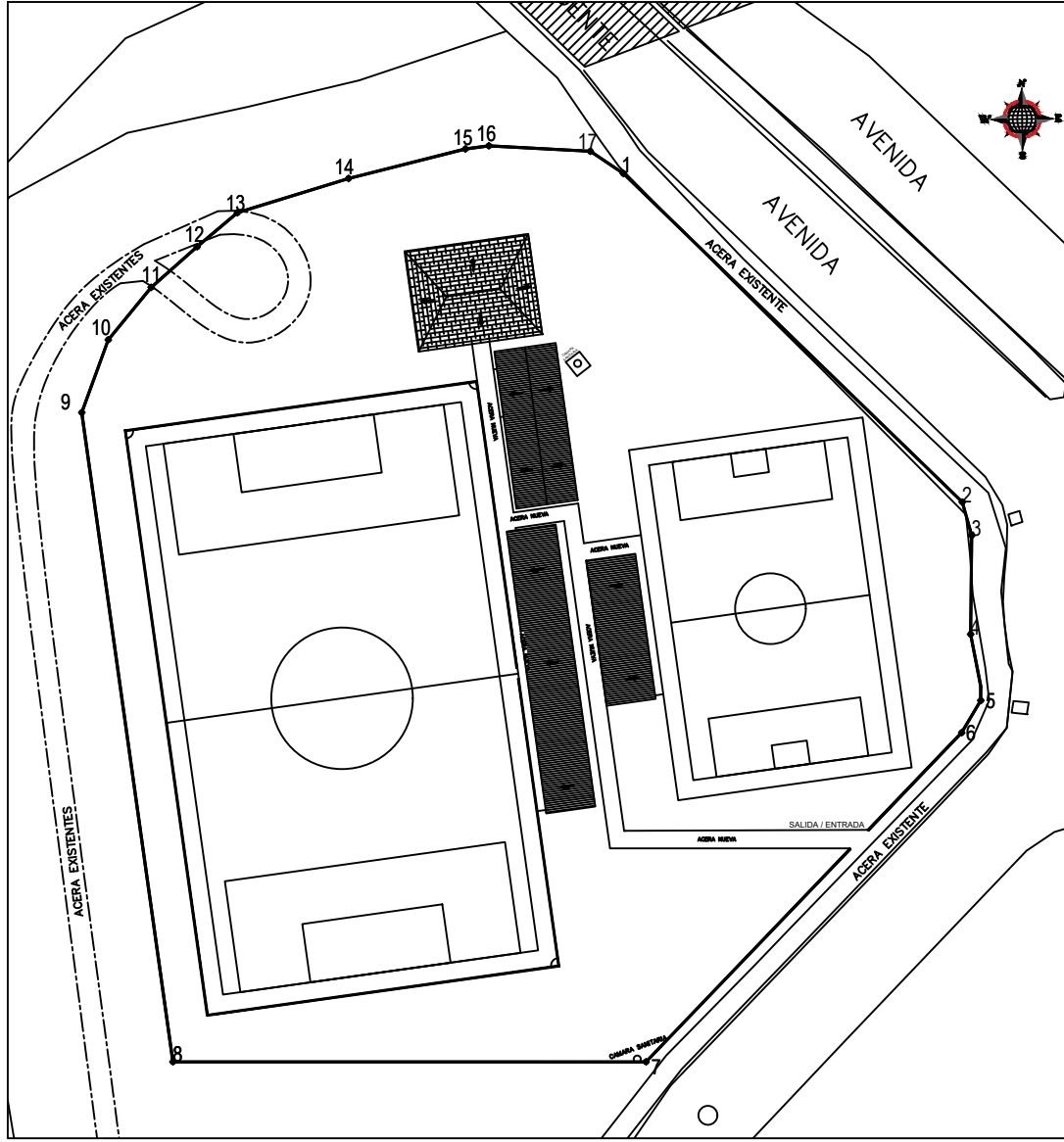

LOCALIZACIÓN GENERAL

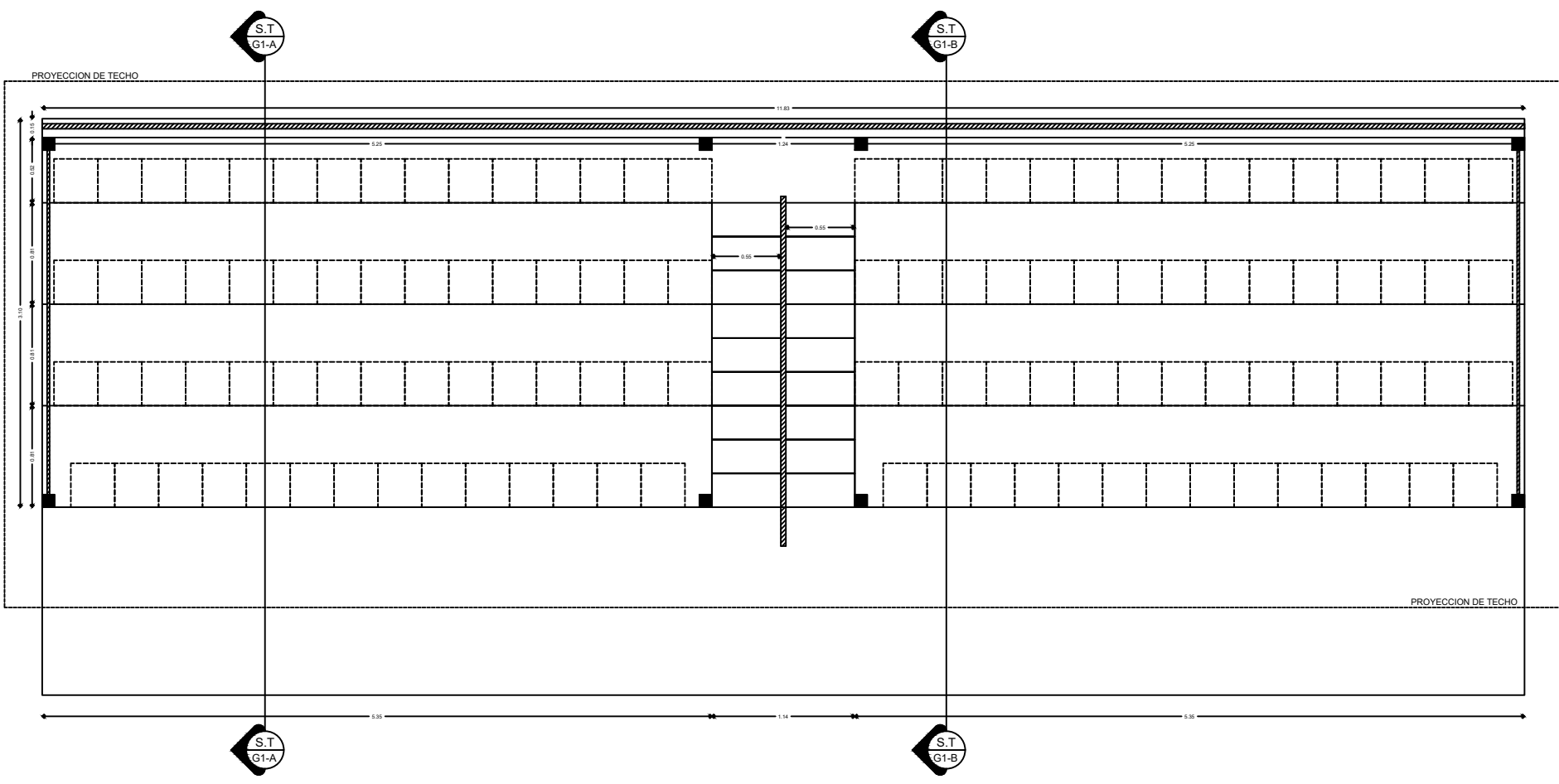

PLANTA ARQUITECTONICA GRADAS
CANCHA POLIDEPORTIVA
ESC: 1/50

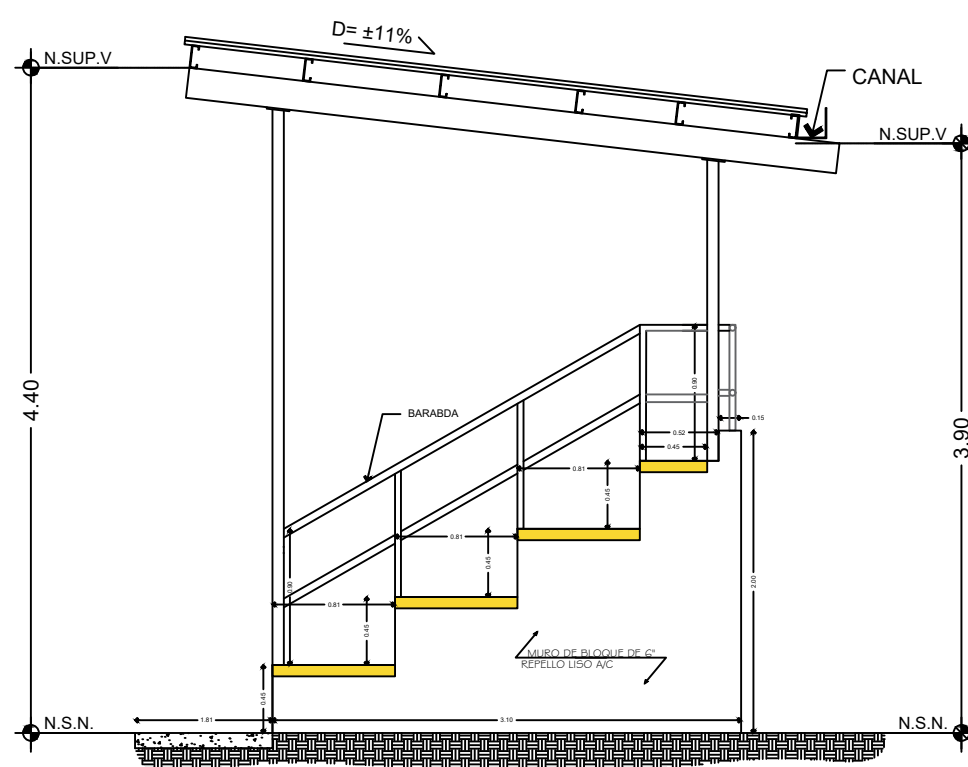

SECCION S.T.G2-B GRADAS DOBLES (NUEVAS)
CANCHA POLIDEPORTIVA Y SINTÉTICA
ESC: 1/50

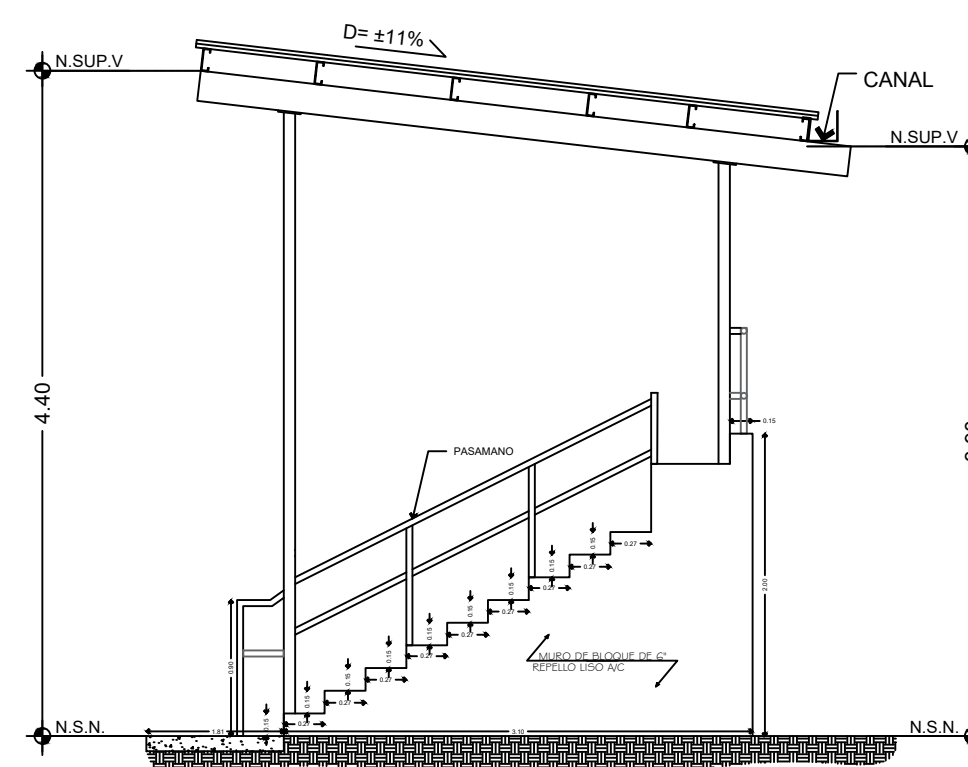

SECCION S.T.G1-A GRADAS DOBLES (NUEVAS)
CANCHA POLIDEPORTIVA Y SINTÉTICA
ESC: 1/50

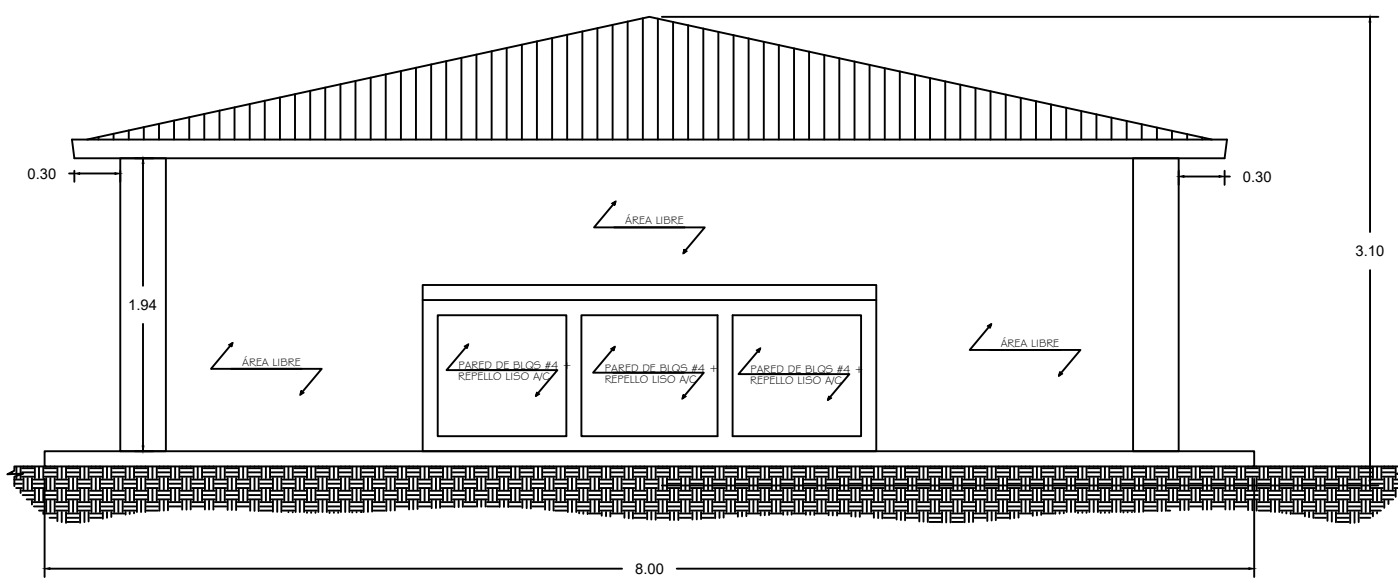

ELEVACION FONTAL
DUGOUT A Y B
ESC: 1/50

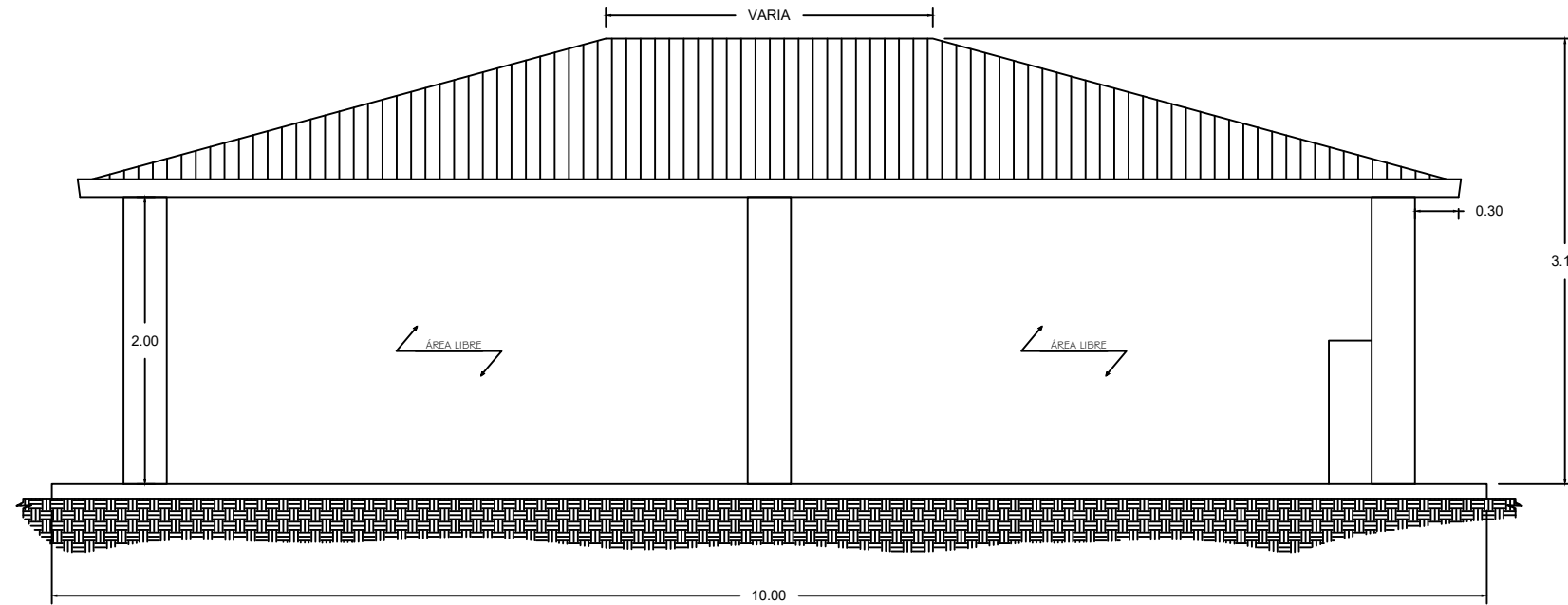

ELEVACION LATERAL DERECHO
DUGOUT A Y B
ESC: 1/50

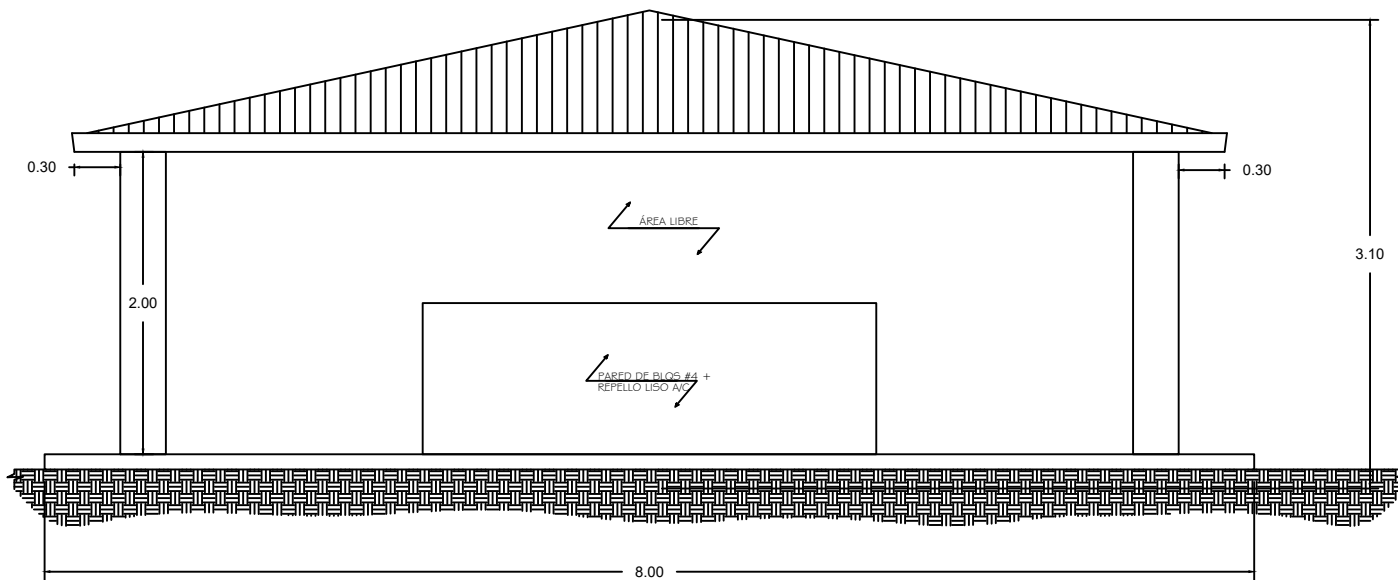

ELEVACION POSTERIOR
DUGOUT A Y B
ESC: 1/50

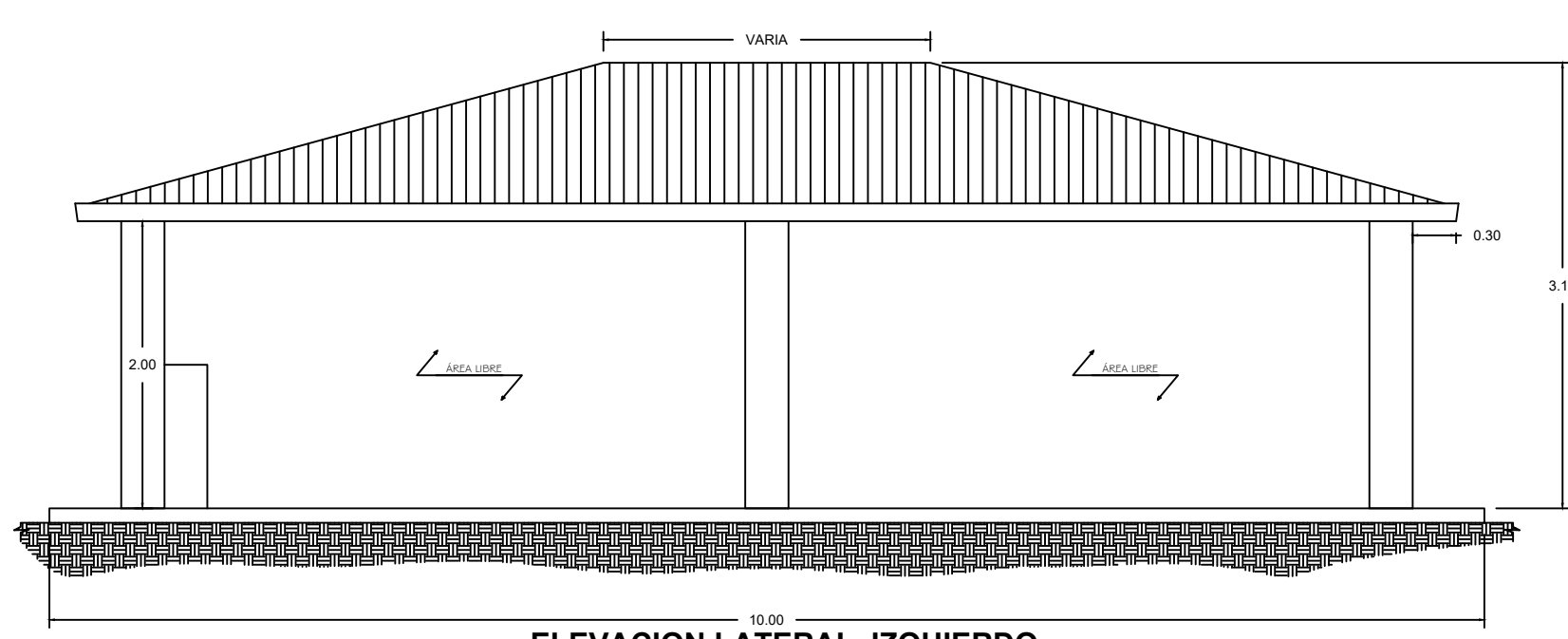

10.00
ELEVACION LATERAL IZQUIERDO
DUGOUT A Y B
ESC: 1/50

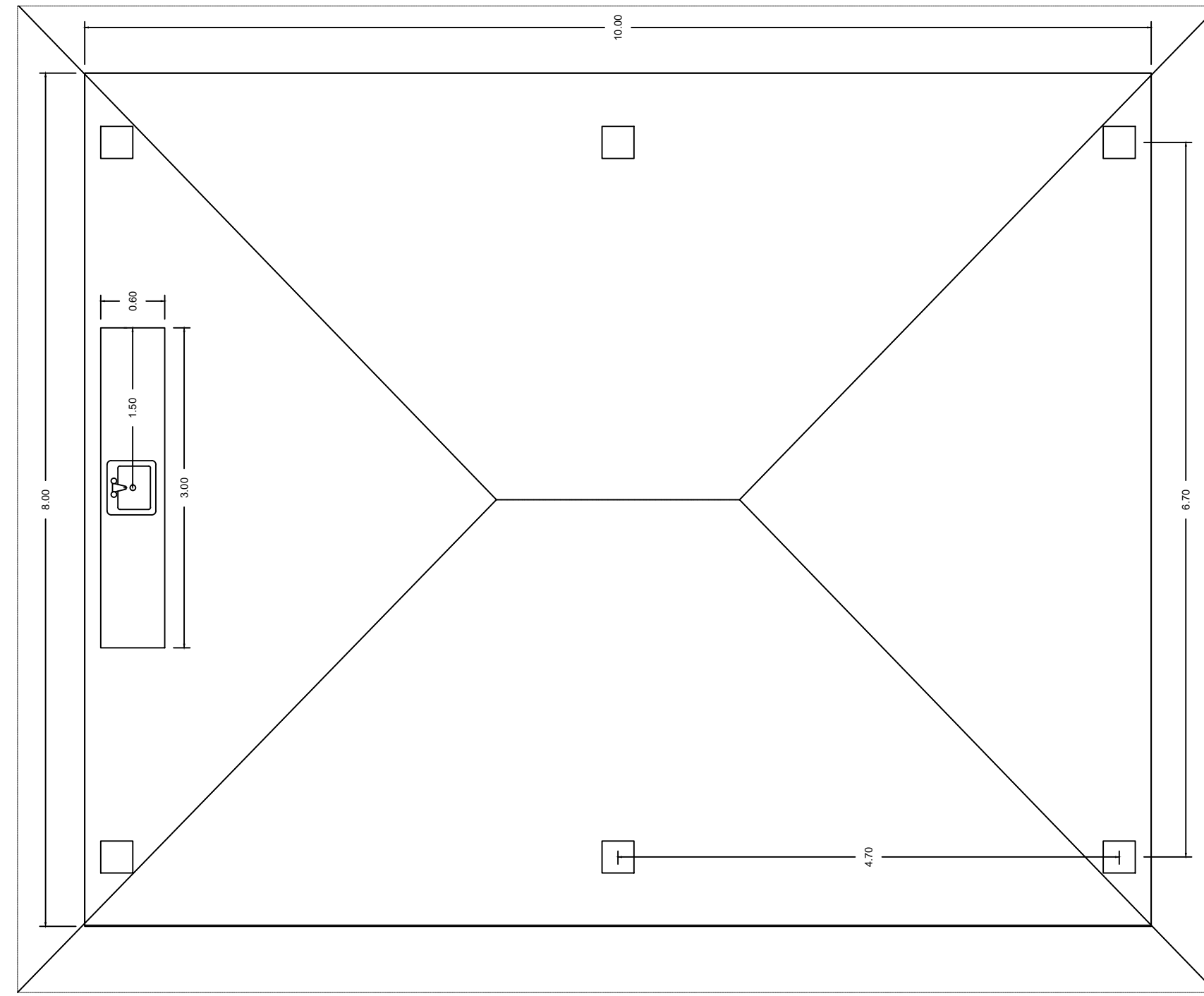

PLANTA ARQUITECTONICA
DUGOUT A Y B
ESC: 1/50

ARQUITECTO

DIRECTOR DE OBRA Y CONSTRUCCIONES

PROPIETARIO
MUNICIPIO DE PANAMÁ
DIRECCION DE PROYECTOS ESPECIALES

CONTRATO
"MEJORAMIENTO DE LAS ÁREAS DEPORTIVAS EN
LA COMUNIDAD DE BOCA LA CAJA, CAMPO DE
BÉISBOL EN LA URBANIZACIÓN LOS ALMENDROS Y
DE COMPLEJO DEPORTIVO EN EL CORREGIMIENTO
DE CURUNDÚ"

UBICACION
URBANIZACION CURÚNDU, CORREGIMIENTO
DE CURÚNDU, DISTRITO DE PANAMÁ, CIUDAD
DE PANAMÁ

PROYECTO
"MEJORAMIENTO DEL COMPLEJO DEPORTIVO EN
EL CORREGIMIENTO DE CURUNDÚ"

CONTENIDO DEL PLANO
LOCALIZACION GENERAL, PLANTA
ARQUITECTONICA, DETALLES.

FECHA	HOJA No.	No. DE PAGINA
04/12/2023	AR -03	04