

MINISTERIO DE AMBIENTE
DIRECCION DE INFORMACION AMBIENTAL
Tel. 500-0855 – Ext. 6811/6048

MEMORANDO – DIAM – 1020 – 2024

PARA: GRACIELA PALACIOS
Directora de Evaluación de Impacto Ambiental

DE: ALEX O. DE GRACIA C.
Director de Información Ambiental-Encargado

ASUNTO: Verificación de coordenadas

FECHA: Panamá, 02 de julio de 2024

En atención al memorando DEEIA-0382-2406-2024-Seguimiento-DEEIA-0238-1104-2023,-DEEIA-0017-1201-2024, donde se solicita generar una cartografía de las coordenadas presentadas en la respuesta a la segunda nota aclaratoria, del Estudio de Impacto Ambiental, categoría II, denominado "PASEO AGUADULCE", cuyo promotor es BIENVENIDOS A AGUADULCE, S.A., le informamos que con los datos proporcionados se determinó lo siguiente:

Variables	Descripción
Radio de protección nacimiento arroyo	3ha + 1,197.48m ²
Nueva ubicación de botadero interno	0ha + 8,238.8m ²
Servidumbre márgenes de protección	0ha + 9,402.88m ²
Puntos	Pozos, Tanques de reserva.
División Política Administrativa	Provincia: Coclé.
	Distrito: Aguadulce.
	Corregimiento: Virgen del Carmen.
Cobertura Boscosa y Uso de Suelo, año 2012	- Pasto, Rastrojo y vegetación arbustiva
Capacidad Agrológica de los Suelos	Tipo: III
Sistema Nacional de Áreas Protegidas (SINAP)	Dentro del SINAP, Reserva Hidrológica-Cuenca del Río Santa María (100%).

Atentamente,
Adj.: Mapa
AODGC/xs/ym
CC: Departamento de Geomática

REPÚBLICA DE PANAMÁ GOBIERNO NACIONAL	MINISTERIO DE AMBIENTE
DEPARTAMENTO DE EVALUACION DE ESTUDIO DE IMPACTO AMBIENTAL	
RECIBIDO	
Por:	<i>[Firma]</i>
Fecha:	3/7/2024
Hora:	19:35a



REPÚBLICA DE PANAMÁ
GOBIERNO NACIONAL

MINISTERIO DE AMBIENTE

PROVINCIA DE COCLÉ, DISTRITO DE AGUADULCE, CORREGIMIENTO DE VIRGEN DEL CARMEN, PROYECTO, CATEGORÍA II DENOMINADO "PASEO AGUADULCE.",

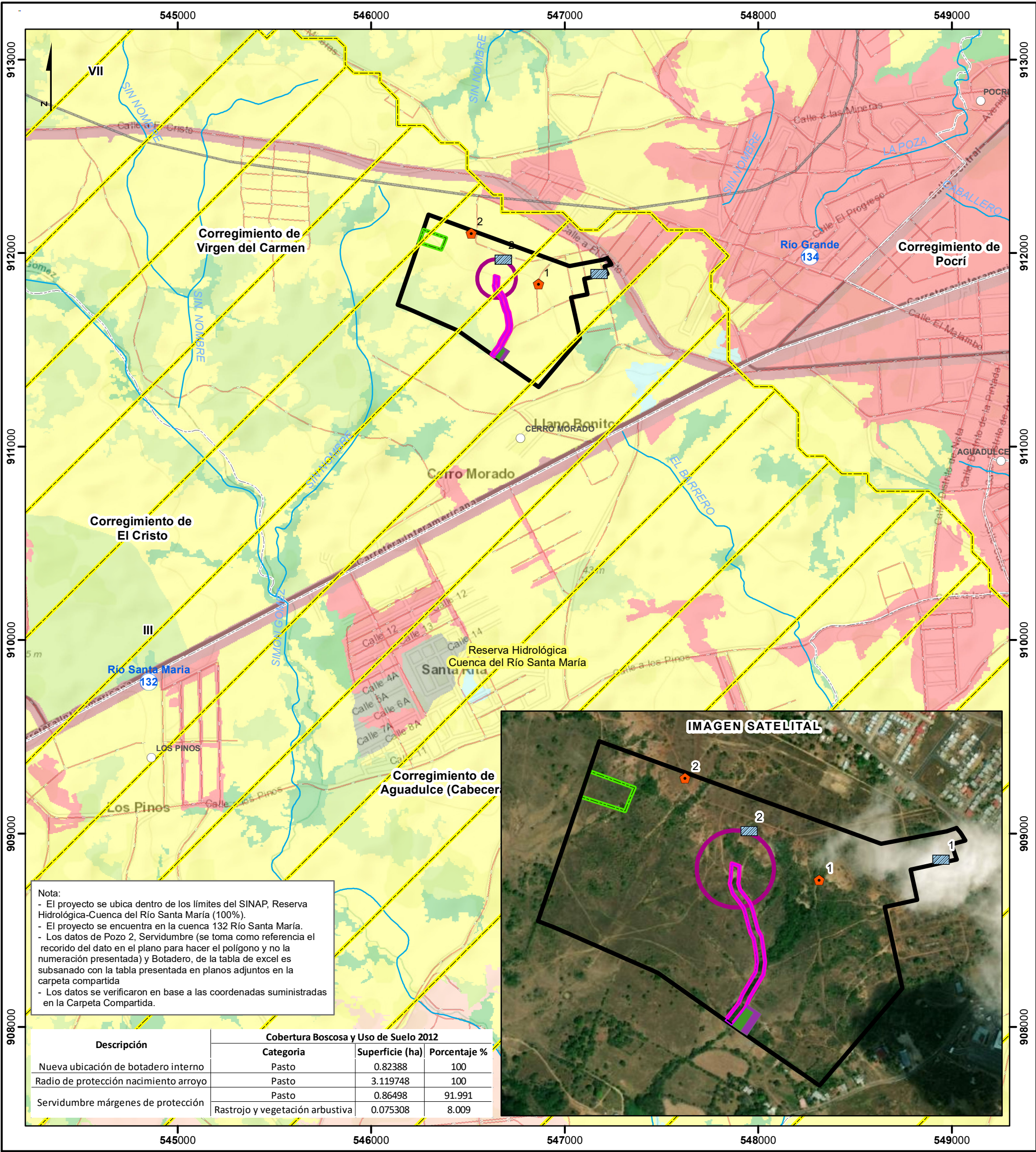

Escala 1:20,000

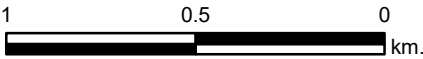

LEYENDA



- Lugares Poblados
- Ríos y quebradas
- Red Vial
- Pozos
- Tanques de reserva
- POLÍGONO**
- Nueva ubicación de botadero interno
- Radio de protección nacimiento arroyo
- Servidumbre márgenes de protección
- DEEIA_0017_1201_2024**
- Servid_Hidrológica_Arroyo Estacional
- Ubicación de la PTAR
- Área de retiro de la PTAR
- DEEIA-0238-1104-2023**
- Polígono

- Cobertura Boscosa y Uso del Suelo 2012**
- Bosque latifoliado mixto secundario
- Bosque plantado de latifoliadas
- Caña de azúcar
- Infraestructura
- Otro cultivo anual
- Pasto
- Rastrojo y vegetación arbustiva
- Superficie de agua
- Área poblada
- SINAP**
- Reserva Hidrológica-Cuenca del Río Santa María
- Límite de corregimiento
- Límite de Capacidad Agrológica
- Tipo III-Arable, severas limitaciones en la selección de las plantas, requiere conservación especial o ambas cosas.

Sistema de Referencia Espacial:
Sistema Geodésico Mundial de 1984
Proyección Universal Transversal de Mercator
Zona 17 Norte

Ministerio de Ambiente
Dirección de Información Ambiental
Departamento de Geomática

Fuentes:
- Instituto Nacional de Estadística y Censo
- Ministerio de Ambiente
- Imagen ESRI
- Memorando-DEEIA-0382-2406-2024-
Seguimiento-DEEIA-0238-1104-2023-
DEEIA-0017-1201-2024.