



# PANACABLES

## Publicaciones

2024

Ver los 8 comentarios

Hace un día · **Ver traducción**



panacables



### AVISO DE CONSULTA PÚBLICA PRIMERA PUBLICACIÓN

PANAMA CABLES & ENGINEERING CO. INC., hace del conocimiento público que durante OCHO (8) DÍAS HÁBILES contados a partir de la última publicación del presente Aviso, se somete a **CONSULTA PÚBLICA** el **ESTUDIO DE IMPACTO AMBIENTAL CATEGORÍA II**, de acuerdo con el Decreto Ejecutivo No. 1 del 1 de marzo de 2023, denominado:

**Promotor:** PANAMA CABLES & ENGINEERING CO. INC.

**Proyecto:** PANAMA CABLES & ENGINEERING CO. INC.

**Sector:** INDUSTRIA MANUFACTURERA

**Ubicación:** Complejo PANAPARK FREE ZONE, Carretera Panamericana, corregimiento 24 de diciembre, Distrito y Provincia de Panamá.

**Descripción:** El proyecto consiste en los procesos de Importación de cables de cobre y su transformación y revestimiento para el uso industrial y la exportación. En este proceso las instalaciones de la Industria procesadora ya están construidas como Galeras dentro del Complejo “Panapark Free Zone”, y se propone adecuar el sitio para la instalación de la maquinaria, iniciar la producción del producto para luego exportarlo a mercados internacionales.

**Impactos:** Los principales impactos a generar son: Cambios en los niveles de presión sonora, Alteración de la calidad del aire y los riesgos para la salud humana, Riesgos por manejo de químicos y residuos y Riesgos de vectores Sanitarios. Otros impactos de carácter positivo identificados están generación de empleos y su calidad de vida y Aporte a la economía de la Región.

**Medidas de Mitigación:** Para los impactos arriba determinados se especifican los siguientes programas dentro del Plan de Manejo Ambiental como **medidas de mitigación**:

- Programa de Prevención de riesgos a la salud.
- Programa de gestión de residuos.
- Programa de Control de Calidad del aire, ruido y vibracionesControl de la Calidad del Aire, Ruido y Vibraciones.
- Programa de Gestión de aguas de proceso.

Además se proponen **medidas de monitoreo** para:

- Monitoreo del Programa d Prevención d Riesgos a la Salud humana.
- Monitoreo de Control de la Calidad del aire, ruido y Vibraciones.
- Monitoreo de Gestion de aguas de Proceso.
- Monitoreo Gestion de residuos.

En el **Plan de Manejo Ambiental** también se presenta:

- Plan de Participación Ciudadana en donde se expone el Plan de Resolución de Conflictos.
- Plan de Prevención de Riesgos. Sobre el riesgo de derrame y fuegos en el área durante la construcción.
- Plan de contingencias para derrame, fuego o explosión .
- Plan de Reducción de los efectos del cambio climático.
- Plan de educación ambiental y abandono.

El Documento estará disponible en el **Ministerio de Ambiente Panamá Centro** localizado en el Edificio 804 Albrook, calle Diego Domínguez, Panamá. En la **Dirección de Evaluación de Impacto Ambiental**, en un horario de atención de ocho de la mañana a cuatro de la tarde (8:00 a.m. a 4:00 p.m.). **Los comentarios y recomendaciones sobre el referido estudio, deberán remitirse formalmente al Ministerio de Ambiente nivel central, dentro del término de 8 días hábiles a partir del último aviso de publicación.**

**Ver estadísticas**

Promocionada actualmente



6 Me gusta

panacables Publicado el 30/06/2024

Hace 2 días



PANACABLES

Publicaciones

Ver los 8 comentarios

Hace un día · Ver traducción



panacables

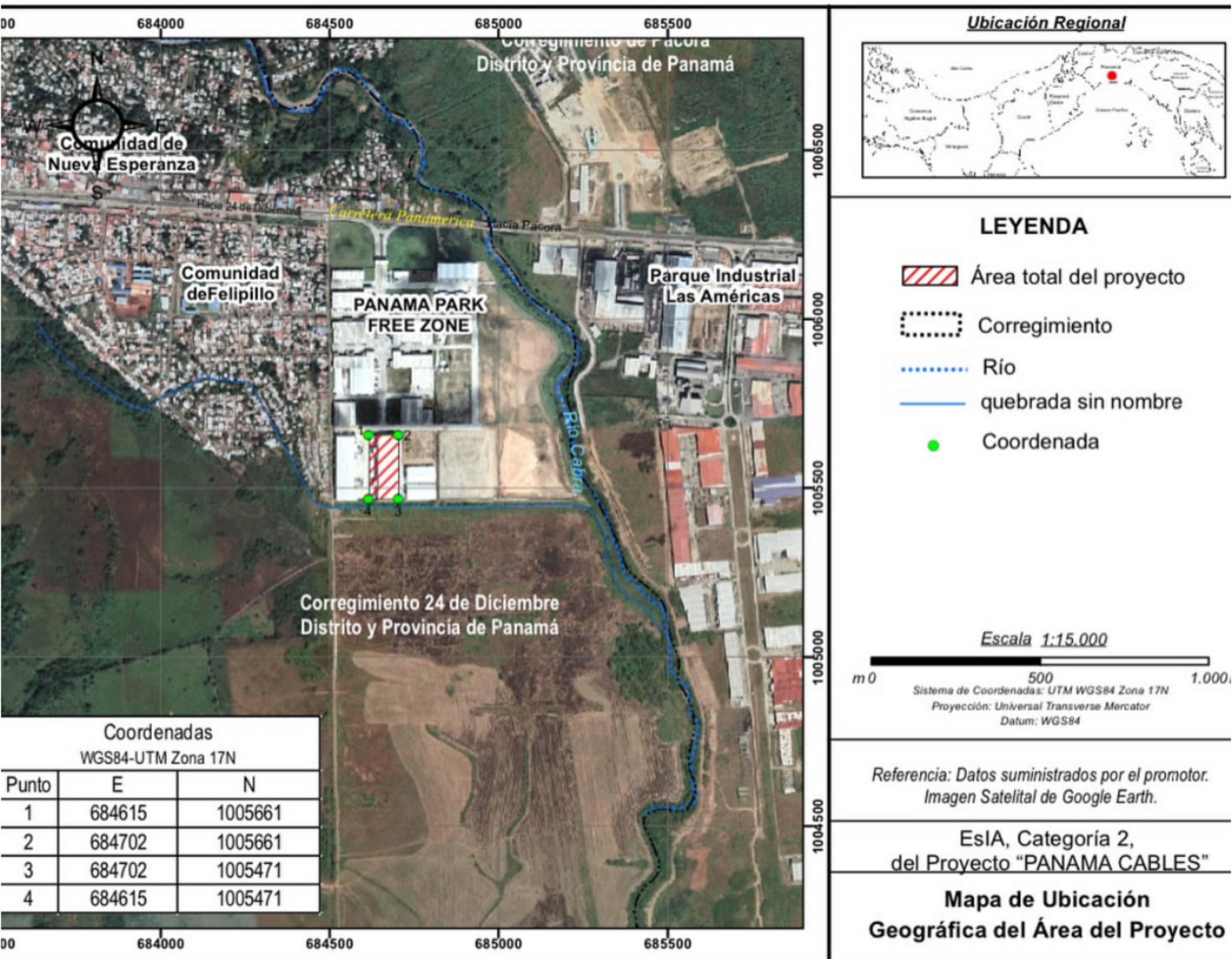

Ver estadísticas

Promocionada actualmente



6 Me gusta

panacables Publicado el 30/06/2024

Hace 2 días