



MINISTERIO DE
AMBIENTE

MINISTERIO DE AMBIENTE
DIRECCION DE INFORMACION AMBIENTAL
Tel. 500-0855 – Ext. 6811/6048

MEMORANDO – DIAM – 0352 – 2024

PARA: DOMILUIS DOMINGUEZ
Director de Evaluación de Impacto Ambiental

DE: RONEY SAMANIEGO
Director de Información Ambiental, encargado

ASUNTO: Verificación de coordenadas

FECHA: 5 de marzo de 2024



En atención al memorando DEEIA-0116-2602-2024, donde se solicita la ubicación del proyecto monitoreo de ruido ambiental, monitoreo de vibración, centro de acopio, fuentes hídricas que cruzan el alineamiento del proyecto, distancia de las fuentes hídricas a los postes más cercanos, alineamiento del proyecto, correspondiente al Estudio de Impacto Ambiental, categoría I, denominado "DISEÑO SUMINISTRO, TRANSPORTE, ENTREGA E INSTALACIÓN DE MATERIALES Y EQUIPOS, E INTERCONEXION PARA LOS PROYECTOS DE EXTENSION DE LINEA QUE INCLUYEN: LÍNEAS DE DISTRIBUCIÓN ELECTRICA, LUMINARIAS PÚBLICAS, TRANSFORMADORES, ACOMETIDAS ELÉCTRICA, TAPIAS E INSTALACIONES ELECTRICAS INTERNAS PARA VIVIENDAS DE BAJOS RECURSOS EN LA COMUNIDAD DE LAJERO CERRO BANCO, CORREGIMIENTO DE CERRO BANCO, DISTRITO DE BESIKO, COMARCA DE NGABE BUGLE", le informamos que con los datos proporcionados se determinó lo siguiente:

Variables	Descripción
Acopio de materiales	0 ha + 0,862.76 m²
Puntos	Monitoreo de vibración y monitoreo de ruido
Postes	202 postes
Cobertura boscosa y uso del suelo, año 2012	Bosque latifoliado mixto secundario, Área poblada, Pasto, Rastrojo y Vegetación arbustiva
División Política Administrativa	Provincia: Chiriquí, Comarca Ngäbe Buglé
	Distritos: San Lorenzo, Besikó,
	Corregimientos: Boca del Monte, San Juan, Soloy y Cerro Banco.
Capacidad Agrológica de los Suelos	Tipo VIII, II
Sistema Nacional de Áreas Protegidas	Fuera de los límites de áreas protegidas
Fuentes hídricas	Río Jebay, Río Fonseca, Río sin nombre, Quebrada sin nombre, Quebrada de Hacha, Quebrada Banco, Quebrada Tortuga

Nota: Los datos de poste no guardan secuencia para generar un alineamiento y un poste se ubica a 6,7 km al Este del proyecto.

Adjunto: Mapa
RS/sm/ym
CC: Departamento de Geomática

MINISTERIO DE
REPUBLICA DE PANAMA
AMBIENTE

DEPARTAMENTO DE
EVALUACION DE ESTUDIO
DE IMPACTO AMBIENTAL

RECIBIDO

Por:

Fecha: 15/3/2024

Hora: 11:14 a

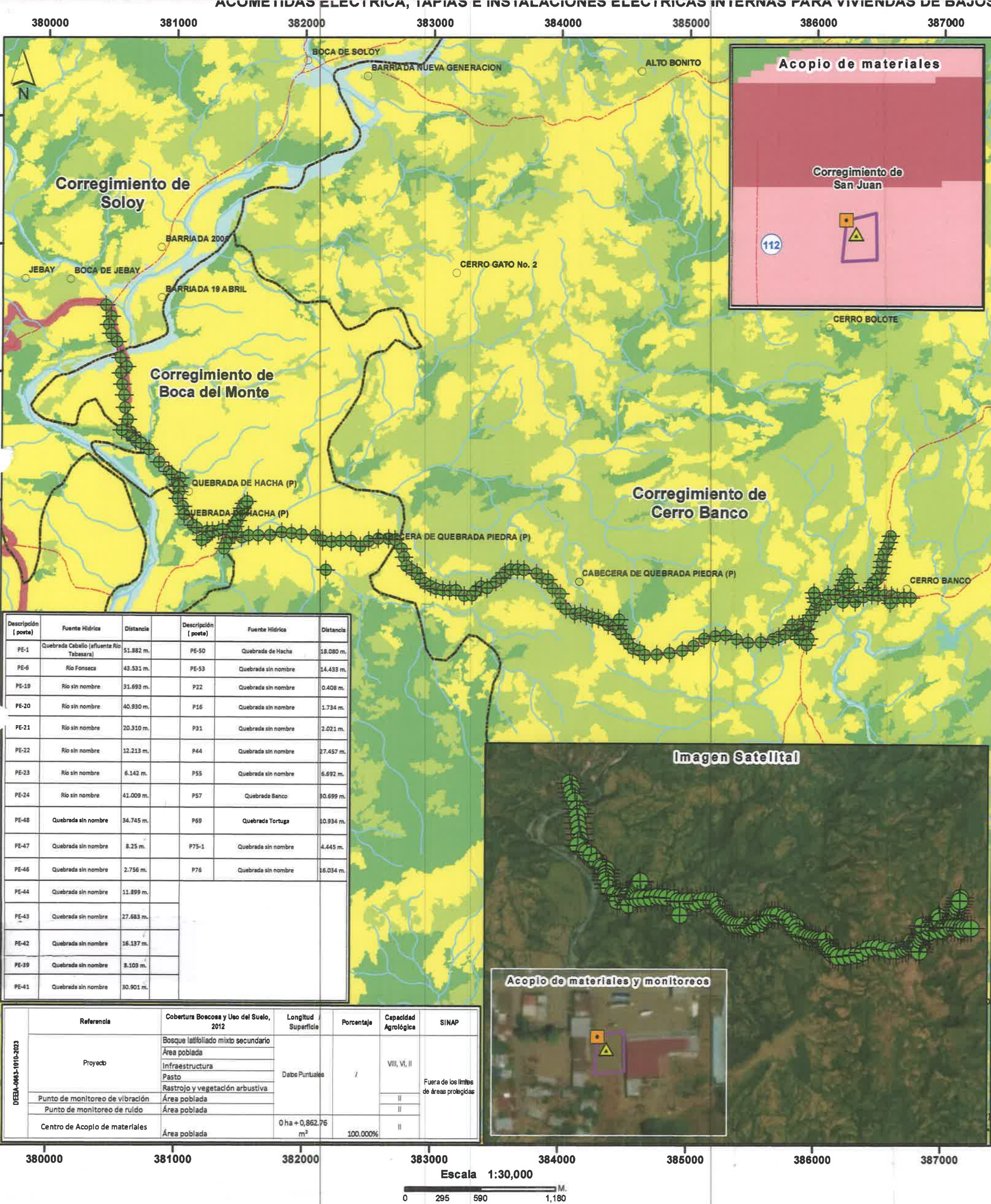

Localización Nacional

LEYENDA

- Lugares poblados
- Monitoreo de vibración
- Monitoreo de ruido
- Postes
- Red vial
- Ríos y quebradas
- ACOPIO DE MATERIALES
- Cuencas Hidrográficas
- Límite de Corregimientos

Cobertura Boscosa y Uso del Suelo 2012

- Bosque latifoliado mixto secundario
- Infraestructura
- Otro cultivo anual
- Pasto
- Rastrojo y vegetación arbustiva
- Superficie de agua
- Vegetación baja inundable
- Área poblada

Ministerio de Ambiente
Dirección de Información Ambiental
Departamento de Geomática

Sistema de Referencia Espacial:
Sistema Geodésico Mundial de 1984
Proyección Universal Transversal de Mercator
Zona 17 Norte

Fuentes:
- Instituto Nacional de Estadística y Censo
- Ministerio de Ambiente
- Imagen ESRI
- Nota DEEIA-0116-2602-2024

Notas:
- La información del proyecto, se verificó en base a las coordenadas suministradas.
- La información de Monitoreo de vibración, Monitoreo de ruido y acopio de materiales se encuentran ubicados en el corregimiento de San Juan, distrito de San Lorenzo, Provincia de Chiriquí.