

MEMORANDO – DIAM – 1044 – 2024

PARA: GRACIELA PALACIOS.
Directora de Evaluación de Impacto Ambiental.

DE: ALEX O. DE GRACIA C.
Director de Información Ambiental



ASUNTO: Verificación de coordenadas

FECHA: Panamá, 08 de julio de 2024

En atención al memorando DEEIA-0394-0207-2024-Seguimiento-DEEIA-0383-2806-2022-DEEIA-0608-1409-2023, donde se solicita incluir en la cartografía generada, el polígono correspondiente a "huella del proyecto", y la coordenada de la interconexión entre la red de alcantarillado, correspondiente al Estudio de Impacto Ambiental categoría II, denominado "BRISAS DEL GOLF - ARRAIJÁN TERCERA ETAPA A-TERCERA ETAPA B ", cuyo promotor es INMOBILIARIA CIELO AZUL, S.A., le informamos que con los datos proporcionados se determinó lo siguiente:

Variables	Descripción
Obra en cauce	3,663.22 m ²
Polígono del Proyecto	25 ha + 9,385.39m ²
Huella del proyecto	24 ha + 8,959.92m ²
Puntos	Interconexión-Red de Alcantarillado.
División Política Administrativa	Provincia: Panamá Oeste.
	Distrito: Arraiján
	Corregimientos: Juan Demóstenes Arosemena, Nuevo Emperador.
Cobertura Boscosa y Uso de la Tierra, año 2012	- Bosque latifoliado mixto secundario.
Capacidad Agrológica de los Suelos	Tipo: IV, VI.
Sistema Nacional de Áreas Protegidas (SINAP)	Fuera del SINAP.

Atentamente,
Adj.: Mapa
AODGC/xs/ym
CC: Departamento de Geomática

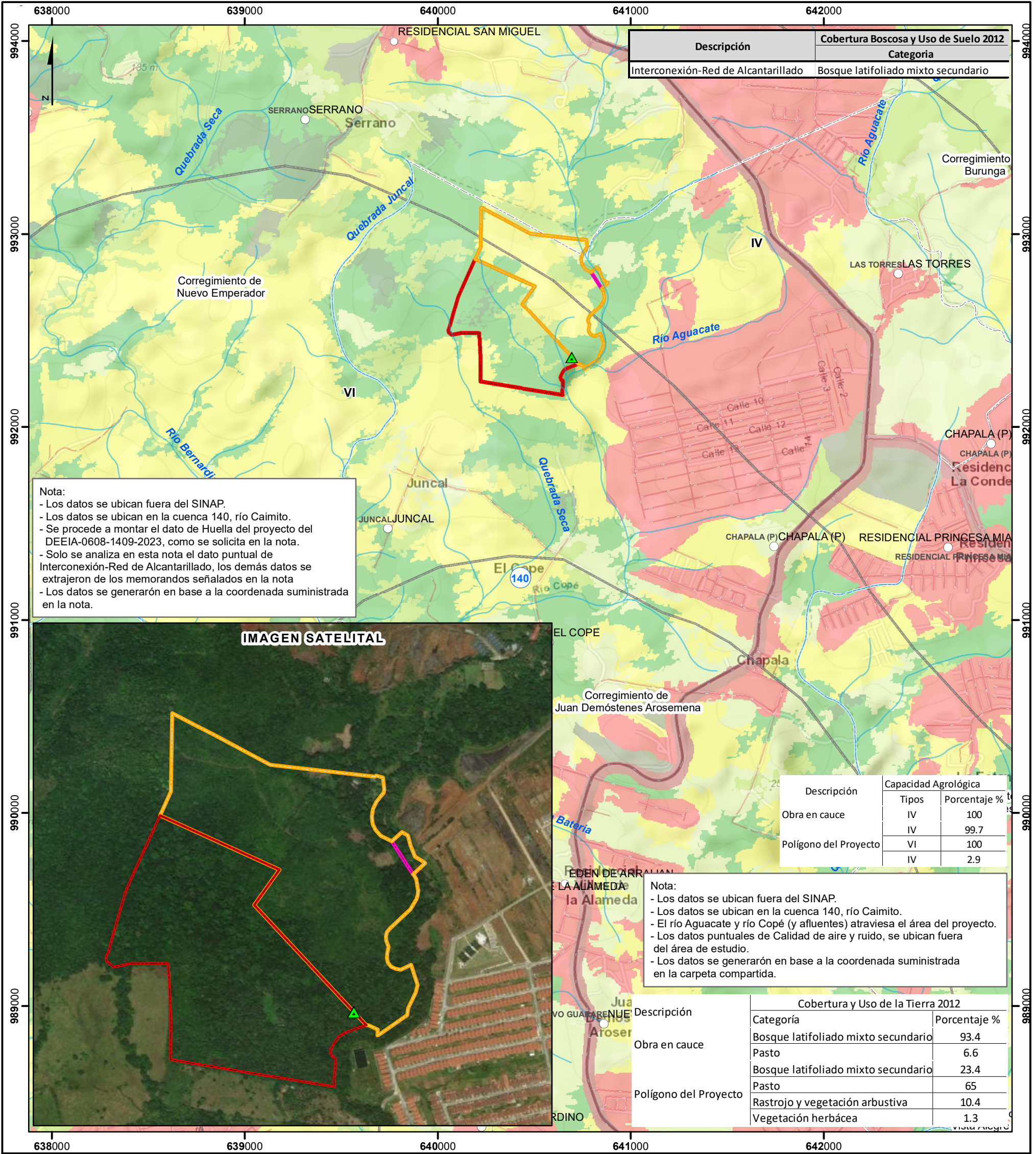

Escala 1:20,000

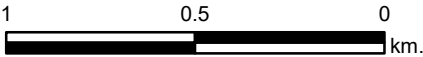

LEYENDA



- Lugares Poblados
- Red Vial
- Ríos y quebradas
- DEEIA-0394-0207-2024**
- ▲ Interconexión-Red de
- DEEIA-0383-2806-2022**
- ▭ Obra en cauce
- ▭ Polígono del Proyecto
- DEEIA-0608-1409-2023-POLI**
- ▭ Huella del Proyecto
- ▭ Limite de corregimiento

- Cobertura Boscosa y Uso de Suelo 2012**
- ▭ Bosque latifoliado mixto maduro
 - ▭ Bosque latifoliado mixto secundario
 - ▭ Bosque plantado de latifoliadas
 - ▭ Infraestructura
 - ▭ Pasto
 - ▭ Rastrojo y vegetación arbustiva
 - ▭ Vegetación herbácea
 - ▭ Área poblada
 - ▭ Limite de Capacidad

Sistema de Referencia Espacial:
Sistema Geodésico Mundial de 1984
Proyección Universal Transversal de Mercator
Zona 17 Norte

Ministerio de Ambiente
Dirección de Información Ambiental
Departamento de Geomática

Fuentes:
- Instituto Nacional de Estadística y Censo
- Ministerio de Ambiente
- Imagen ESRI
- Memorando-DEEIA-0394-0207-2024.

Capacidad Agrológica

Tipo IV- Arable, muy severas limitaciones en la selección de plantas, requiere un manejo muy cuidadoso o ambas cosas.

Tipo VI-No arable, con limitaciones severas, apta para pastos, bosques, tierras de reservas.