



MINISTERIO DE
AMBIENTE

MINISTERIO DE AMBIENTE
DIRECCION DE INFORMACION AMBIENTAL
Tel. 500-0855 – Ext. 6811/6048

MEMORANDO – DIAM – 1043 – 2024

PARA: GRACIELA PALACIOS S.
Directora de Evaluación de Impacto Ambiental

DE: ALEX O. DE GRACIA
Director de Información Ambiental

ASUNTO: Verificación de coordenadas

FECHA: 08 de julio de 2024



En atención al memorando DEEIA-0400-0407-2024, donde se solicita generar la cartografía, correspondiente al Estudio de Impacto Ambiental categoría I, denominado " PEDIDO 22-428 ESTUDIO, DISEÑO, ANTEPROYECTO ARQUITECTÓNICO, DESARROLLO DE PLANOS FINALES, ESPECIFICACIONES TÉCNICAS, EQUIPAMIENTO MÉDICO Y NO MÉDICO PARA LA CONSTRUCCIÓN DEL CENTRO DE SALUD DE LA MESA.", le informamos que con los datos proporcionados se determinó lo siguiente:

| Variables | Descripción |
|---|---|
| Dato Puntual | Calidad de aire y ruido |
| Poligono | 0 ha + 0,883.71 m² |
| División Política Administrativa | Provincia: Bocsa del Toro |
| | Distrito: Changuinola |
| | Corregimiento: Las Tablas |
| Cobertura Boscosa y uso de suelo año 2012 | Área poblada |
| Sistema Nacional de Áreas Protegidas | FUERA de los límites de áreas protegidas. |

Atentamente,

Adj.: Mapa
AODG/el/ym
CC: Departamento de Geomática

PROVINCIA DE BOCAS DEL TORO, DISTRITO DE CHANGUINOLA,

 CORREGIMIENTO DE LAS TABLAS, ESTUDIO CAT. I,

 "PEDIDO 22-428 ESTUDIO, DISEÑO, ANTEPROYECTO ARQUITECTÓNICO,

 DESARROLLO DE PLANOS FINALES, ESPECIFICACIONES TÉCNICAS, EQUIPAMIENTO

 MÉDICO Y NO MÉDICO PARA LA CONSTRUCCIÓN DEL CENTRO DE SALUD DE LA MESA"

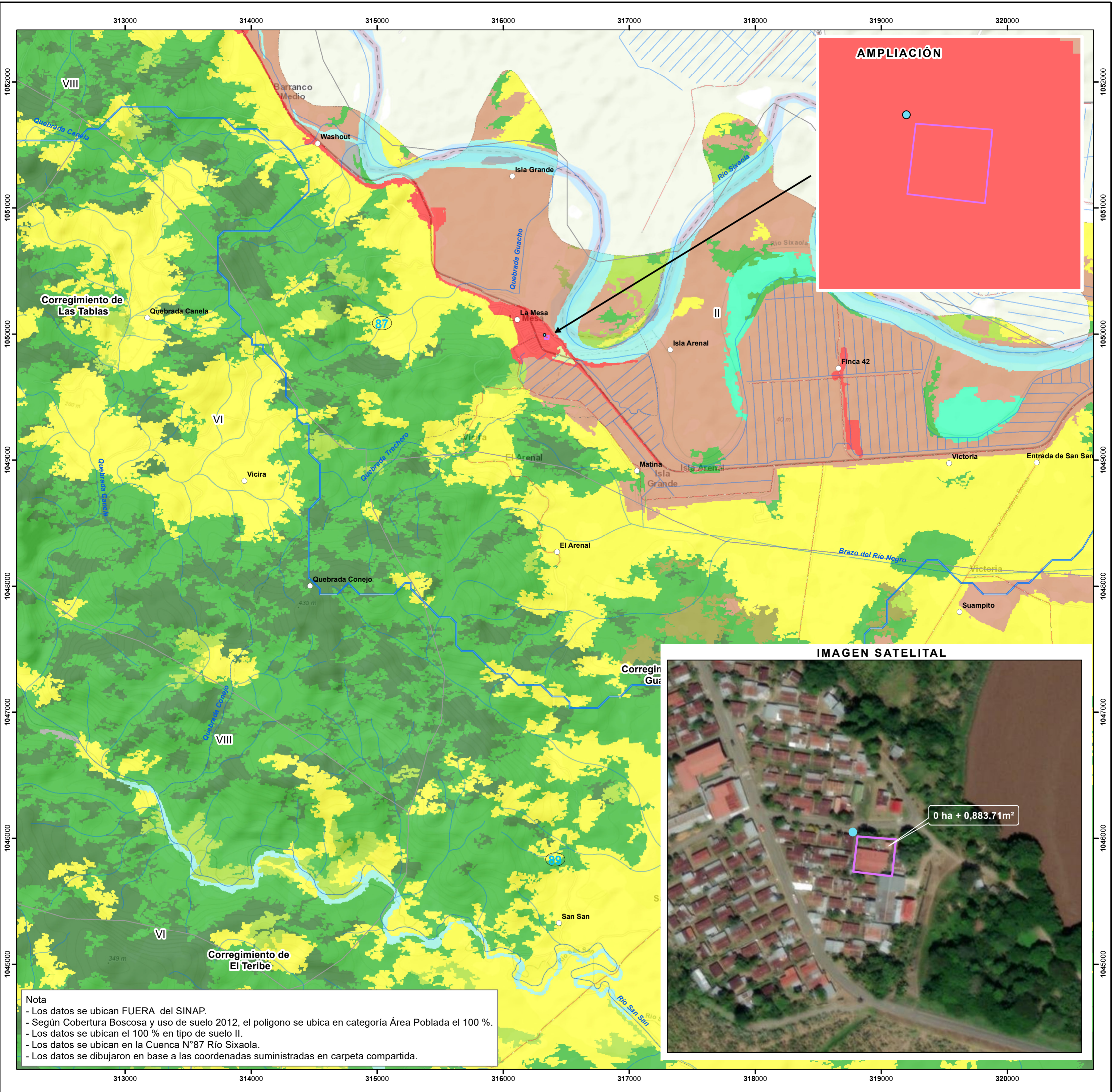

Nota

 - Los datos se ubican FUERA del SINAP.

 - Según Cobertura Boscosa y uso de suelo 2012, el polígono se ubica en categoría Área Poblada el 100 %.

 - Los datos se ubican el 100 % en tipo de suelo II.

 - Los datos se ubican en la Cuenca N°87 Río Sixaola.

 - Los datos se dibujaron en base a las coordenadas suministradas en carpeta compartida.

Escala 1:20,000



LEYENDA

- Lugares Poblados

 Calidad de aire y Ruido

 Drenajes

 Red Vial

 Polígono

 Límite de Corregimientos

 Cuenca Hidrográfica

 Límite de Capacidad Agrológica

 Tipo II-Arable, algunas limitaciones en la selección de las plantas, requiere conservación moderada.

- Cobertura Boscosa y

 Uso del Suelo 2012

 Afloramiento rocoso y tierra desnuda

 Bosque de rafia

 Bosque latifoliado mixto maduro

 Bosque latifoliado mixto secundario

 Pasto

 Plátano/banano

 Rastrojo y vegetación arbustiva

 Superficie de agua

 Vegetación baja inundable

 Vegetación herbácea

 Área poblada



Sistema de Referencia Espacial:

 Sistema Geodésico Mundial de 1984

 Proyección Universal Transversal de Mercator

 Zona 17 Norte

Ministerio de Ambiente

 Dirección de Información Ambiental

 Departamento de Geomática

Fuente:

 - Instituto Nacional de Estadística y Censo

 - Ministerio de Ambiente

 - Imagen ESRI

 - Memorando- DEEIA-0400-0407-2024