

MINISTERIO DE AMBIENTE
DIRECCION DE INFORMACION AMBIENTAL
Tel. 500-0855 – Ext. 6811/6048

GEOMATICA-EIA-CAT I-0364-2024

De:

Alex O. De Gracia C.
Director de Información Ambiental, encargado

Fecha de solicitud: 27 DE MAYO DE 2024

Proyecto: “ESTACIÓN DE COMBUSTIBLE TEXACO, JAGUITO”

Categoría: I Técnico Evaluador solicitante: GEORGINA JARAMILLO
Provincia: COCLÉ Dirección Regional de: COCLÉ
Distrito: AGUADULCE
Corregimiento: EL ROBLE

Observaciones (hallazgos o información que se debe aclarar):

En respuesta a la solicitud del día 27 de mayo de 2024, vía correo electrónico, donde se solicita generar una cartografía que permita determinar la ubicación del proyecto de Estudio de Impacto Ambiental, categoría I, denominado **ESTACIÓN DE COMBUSTIBLE TEXACO, JAGUITO**, le informamos lo siguiente:

Con los datos proporcionados se generó un polígono (1,623.147 m²). El mismo se ubica dentro de la “*Reserva Hidrológica Cuenca del Río Santa María*” límites del Sistema Nacional de Áreas Protegidas

De acuerdo a la Cobertura Boscosa y Uso del Suelo 2012, el polígono se ubica 100% en la categoría de “**Pasto**”; y según la Capacidad Agrológica se ubica en el tipo **III** (Arable, severas limitaciones en la selección de las plantas, requiere conservación especial o ambas cosas).

Técnico responsable: **Amarilis Yudith Tugrí**
Fecha de respuesta: 13 DE JUNIO DE 2024

Adj: Mapa
aodgc/at

CC: Departamento de Geomática.

CORREGIMIENTO DE EL ROBLE, DISTRITO DE
AGUADULCE, PROVINCIA DE COCLÉ - PROYECTO
ESTACIÓN DE COMBUSTIBLE TEXACO, JAGUITO

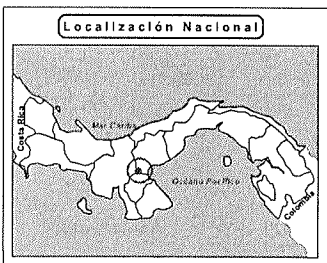
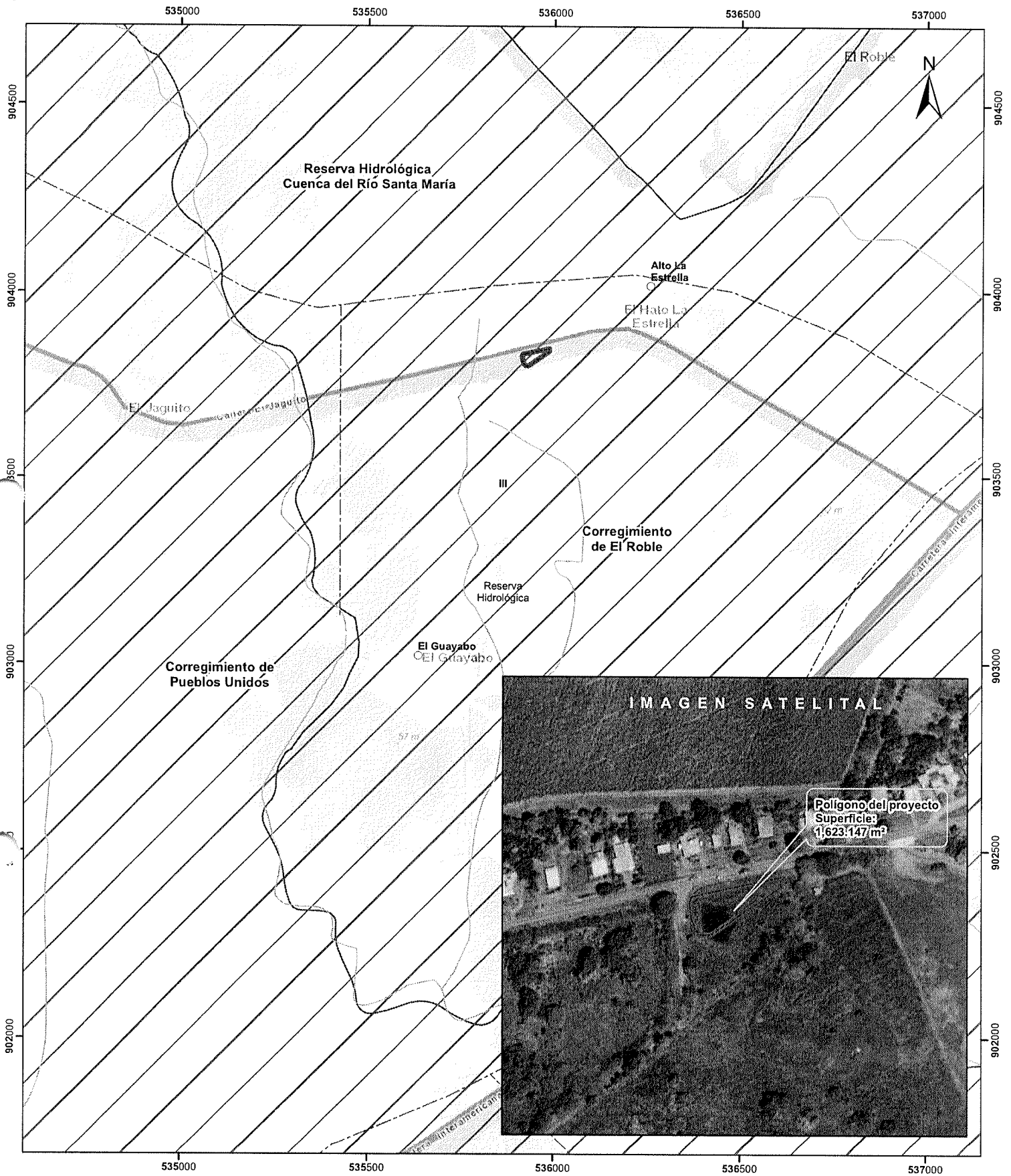

- Lugares Poblados
- Drenaje
- - - Red Vial
- Polígono del proyecto
- Reserva Hidrológica
- Cuenca del Río Santa María
- Cuenca hidrográfica
- Límite de Corregimientos
- Límite de Capacidad Agrológica

- Cobertura Boscosa y Uso del Suelo 2012
- Bosque latifoliado mixto secundario
 - Bosque plantado de latifoliadas
 - Caña de azúcar
 - Explotación minera
 - Infraestructura
 - Otro cultivo anual
 - Pasto
 - Rastrojo y vegetación arbustiva
 - Superficie de agua
 - Área poblada

- Notas:
1. El polígono del proyecto se dibujó en base a las coordenadas proporcionadas.
 2. El proyecto se ubica fuera de los límites del SINAP.
 3. El proyecto se ubica en la cuenca hidrográfica No. 132 (Río Santa María).

- Capacidad Agrológica
- III Arable, severas limitaciones en la selección de las plantas, requiere conservación especial o ambas cosas.

Sistema de Referencia Espacial:
Sistema Geodésico Mundial de 1984
Proyección Universal Transversal de Mercator
Zona 17 Norte

Ministerio de Ambiente
Dirección de Información Ambiental
Departamento de Geomática

Fuente:
- Instituto Nacional de Estadística y Censo
- Ministerio de Ambiente
- Imagen ESRI
- Expediente: DRCC-IS-001-2024