

IMHPA  
CONAGUA

  
REPÚBLICA DE PANAMÁ  
GOBIERNO NACIONAL

MINISTERIO DE  
AMBIENTE

Proyecto:  
INSTITUTO DE METEOROLOGÍA E  
HIDROLOGÍA DE PANAMÁ

Ubicación:  
REPÚBLICA DE PANAMÁ, PROVINCIA DE PANAMÁ,  
DISTRITO DE PANAMÁ, CORREGIMIENTO DE  
ANCÓN, ALBROOK, EDIFICIO 809

Aprobado

Ministerio de Ambiente

Diseño: A&D Design Group Panamá	Escala: 1/150
Dibujo: A&D Design Group Panamá	Fecha: Sept. 2022
Revisado:	Pag: 2

PLANTA ARQUITECTÓNICA - NIVEL 000  
ESC: 1/150



IMHPA  
MIAMBIENTE (DSH)



Proyecto:  
INSTITUTO DE METEOROLOGÍA E  
HIDROLOGÍA DE PANAMÁ

Ubicación:  
REPÚBLICA DE PANAMÁ, PROVINCIA DE PANAMÁ,  
DISTRITO DE PANAMÁ, CORREGIMIENTO DE  
ANCÓN, ALBROOK, EDIFICIO 809

Aprobado

Ministerio de Ambiente

Diseño:	A&D Design Group Panamá	Escala:	1/150
Dibujo:	A&D Design Group Panamá	Fecha:	Sept. 2022
Revisado:		Pag:	3

PLANTA ARQUITECTÓNICA - NIVEL 100  
ESC: 1/150

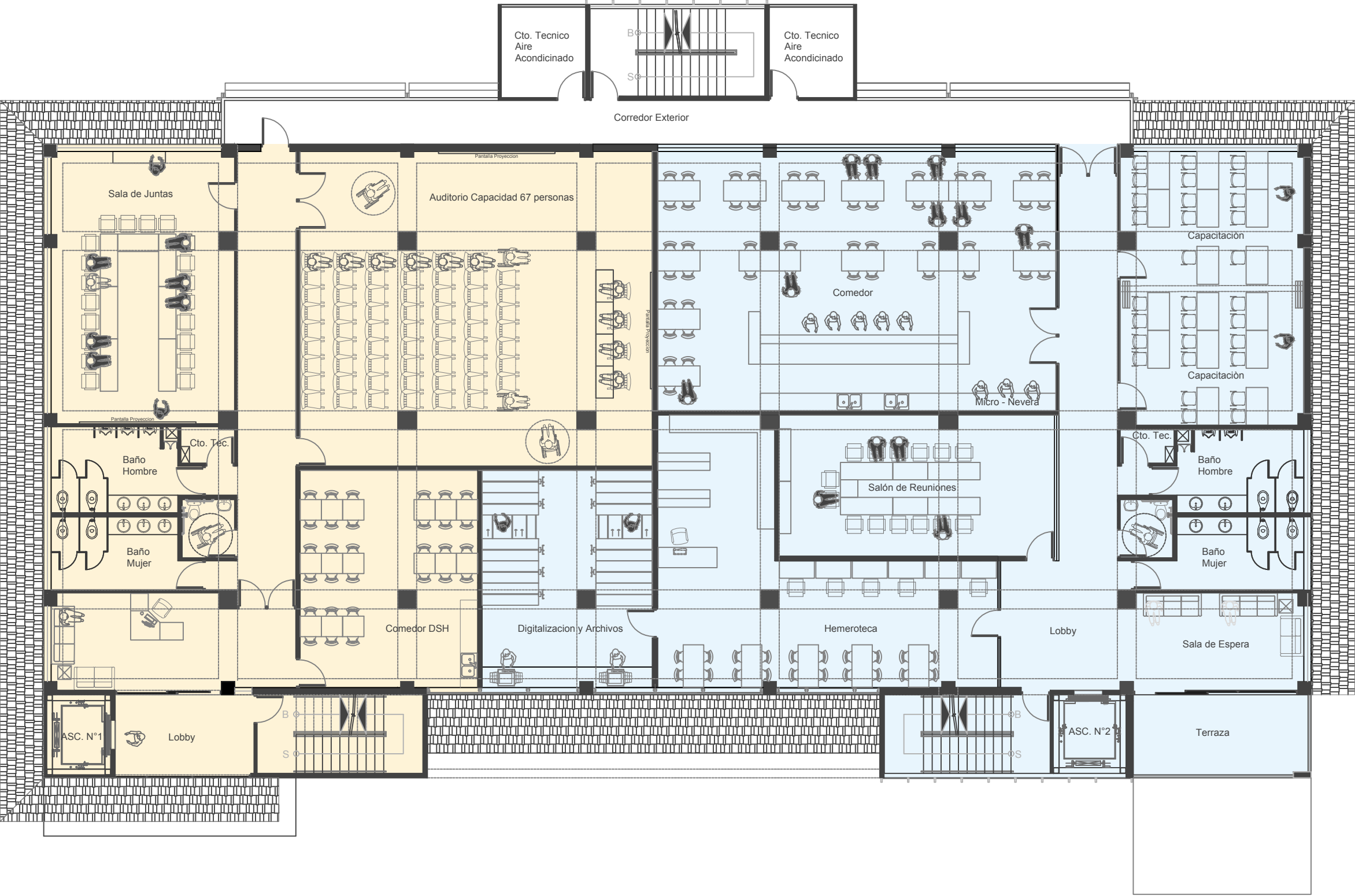

- IMHPA
- MIAMBIENTE (Salones de usos múltiples)

MINISTERIO DE AMBIENTE

Proyecto:

INSTITUTO DE METEOROLOGÍA E HIDROLOGÍA DE PANAMÁ

Ubicación:

REPÚBLICA DE PANAMÁ, PROVINCIA DE PANAMÁ, DISTRITO DE PANAMÁ, CORREGIMIENTO DE ANCÓN, ALBROOK, EDIFICIO 809

Aprobado

Ministerio de Ambiente

Diseño:	A&D Design Group Panamá	Escala:1/150
Dibujo:	A&D Design Group Panamá	Fecha: Sept. 2022
Revisado:		Pag: 4

PLANTA ARQUITECTÓNICA - NIVEL 200

ESC: 1/150





PLANTA ARQUITECTÓNICA - NIVEL 300

ESC: 1/150

IMHPA



MINISTERIO DE  
AMBIENTE

Proyecto:  
INSTITUTO DE METEOROLOGÍA E  
HIDROLOGÍA DE PANAMÁ

Ubicación:  
REPÚBLICA DE PANAMÁ, PROVINCIA DE PANAMÁ,  
DISTRITO DE PANAMÁ, CORREGIMIENTO DE  
ANCÓN, ALBROOK, EDIFICIO 809

Aprobado

Ministerio de Ambiente

Diseño: A&D Design Group Panamá	Escala:1/150
Dibujo: A&D Design Group Panamá	Fecha: Sept. 2022
Revisado:	Pag: 5

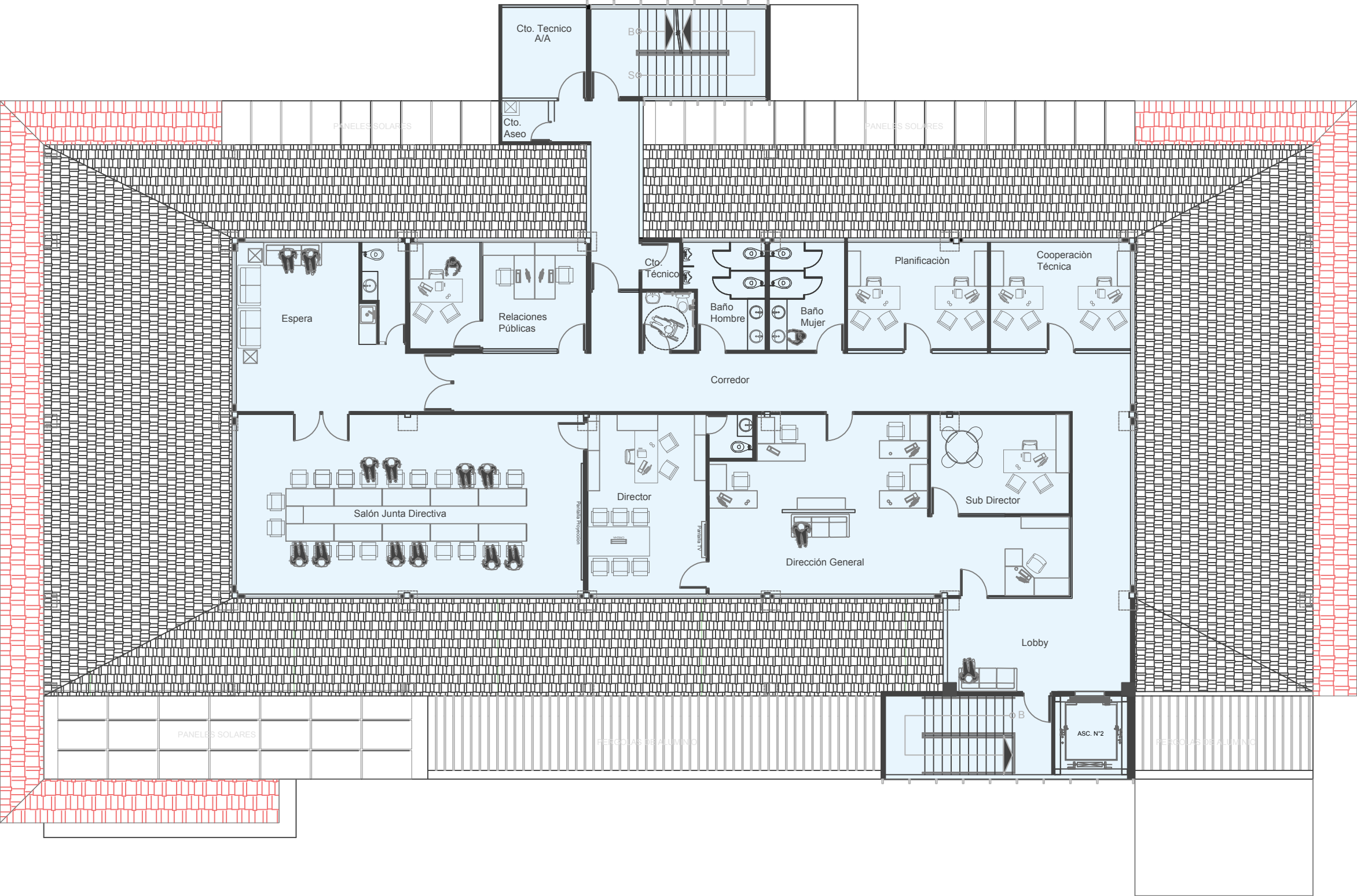

PLANTA ARQUITECTÓNICA - NIVEL 400 / ÁTICO

ESC: 1/150

IMHPA



MINISTERIO DE  
AMBIENTE

Proyecto:  
INSTITUTO DE METEOROLOGÍA E  
HIDROLOGÍA DE PANAMÁ

Ubicación:  
REPÚBLICA DE PANAMÁ, PROVINCIA DE PANAMÁ,  
DISTRITO DE PANAMÁ, CORREGIMIENTO DE  
ANCÓN, ALBROOK, EDIFICIO 809

Aprobado

Ministerio de Ambiente

Diseño: A&D Design Group Panamá Escala:1/150

Dibujo: A&D Design Group Panamá Fecha:  
Sept. 2022

Revisado: Pag: 6

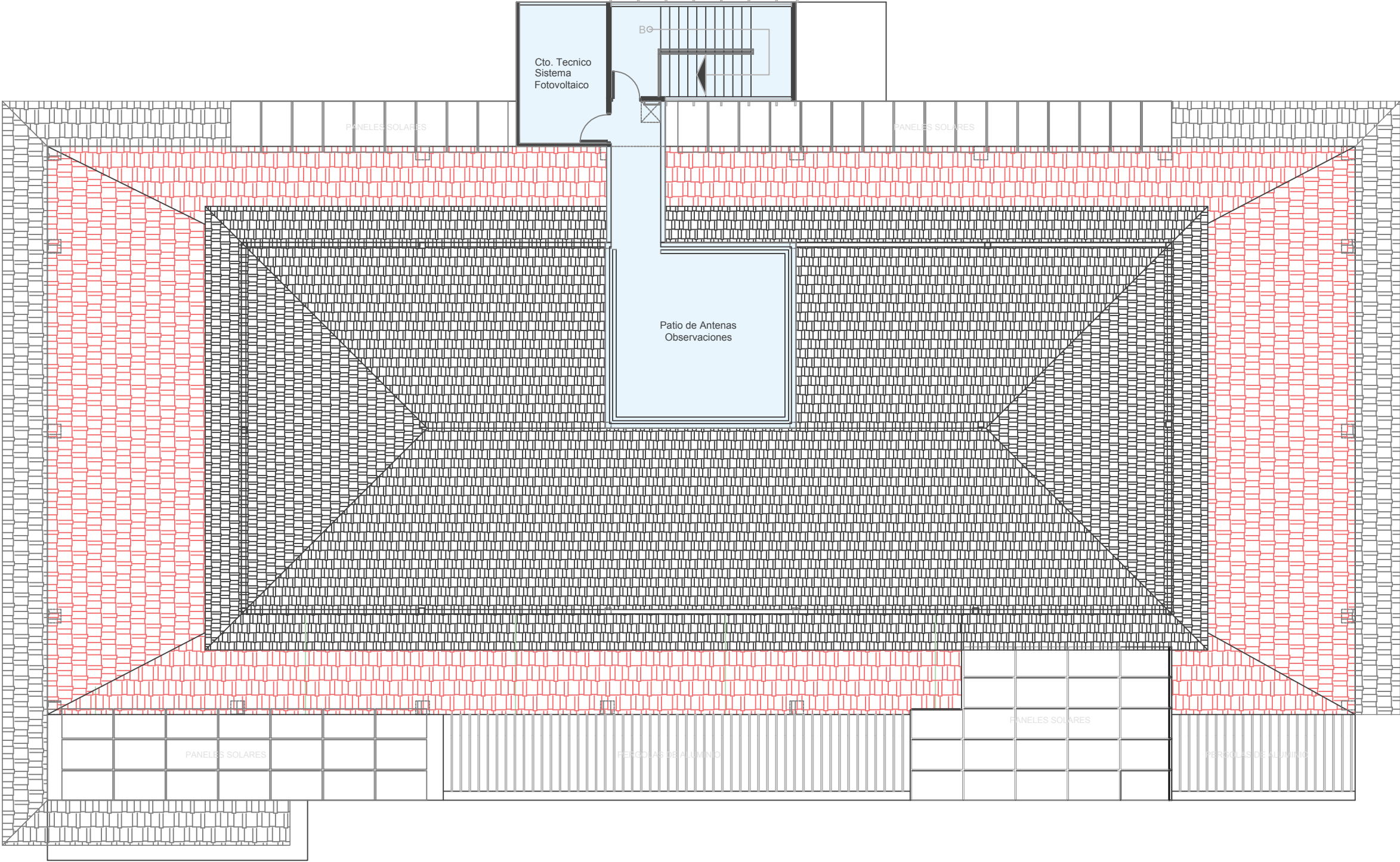

PLANTA ARQUITECTÓNICA - NIVEL 500 / OBSERVATORIO

ESC: 1/150

IMHPA



REPÚBLICA DE PANAMÁ  
GOBIERNO NACIONAL

MINISTERIO DE  
AMBIENTE

Proyecto:  
INSTITUTO DE METEOROLOGÍA E  
HIDROLOGÍA DE PANAMÁ

Ubicación:  
REPÚBLICA DE PANAMÁ, PROVINCIA DE PANAMÁ,  
DISTRITO DE PANAMÁ, CORREGIMIENTO DE  
ANCÓN, ALBROOK, EDIFICIO 809

Aprobado

Ministerio de Ambiente

Diseño:	A&D Design Group Panamá	Escala:1/150
Dibujo:	A&D Design Group Panamá	Fecha: Sept. 2022
Revisado:		Pag: 7

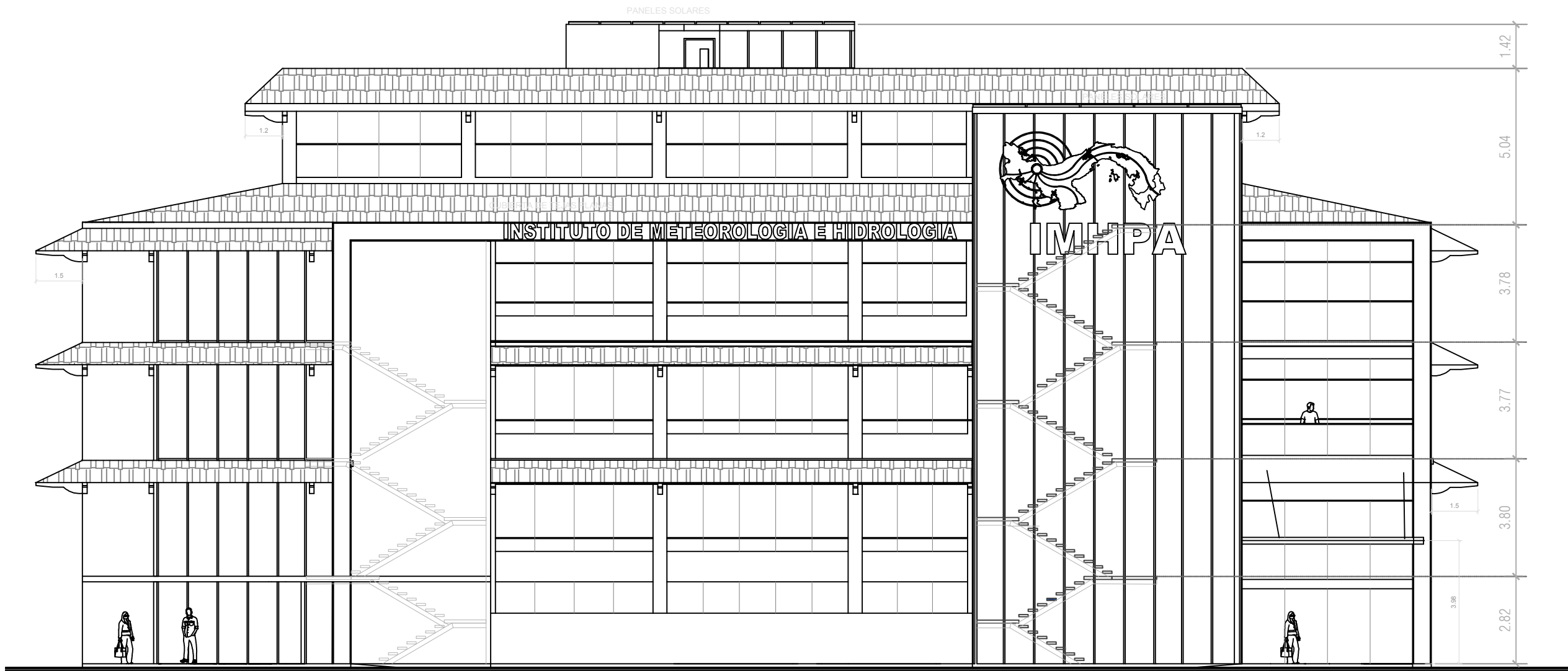

# ELEVACIÓN FRONTAL

ESC: 1/150



REPÚBLICA DE PANAMÁ  
GOBIERNO NACIONAL

MINISTERIO DE  
AMBIENTE

Proyecto:  
INSTITUTO DE METEOROLOGÍA E  
HIDROLOGÍA DE PANAMÁ

Ubicación:  
REPÚBLICA DE PANAMÁ, PROVINCIA DE PANAMÁ,  
DISTRITO DE PANAMÁ, CORREGIMIENTO DE  
ANCÓN, ALBROOK, EDIFICIO 809

Aprobado

Ministerio de Ambiente

Diseño: A&D Design Group Panamá	Escala: 1/150
Dibujo: A&D Design Group Panamá	Fecha: Sept. 2022
Revisado:	Pag: 8



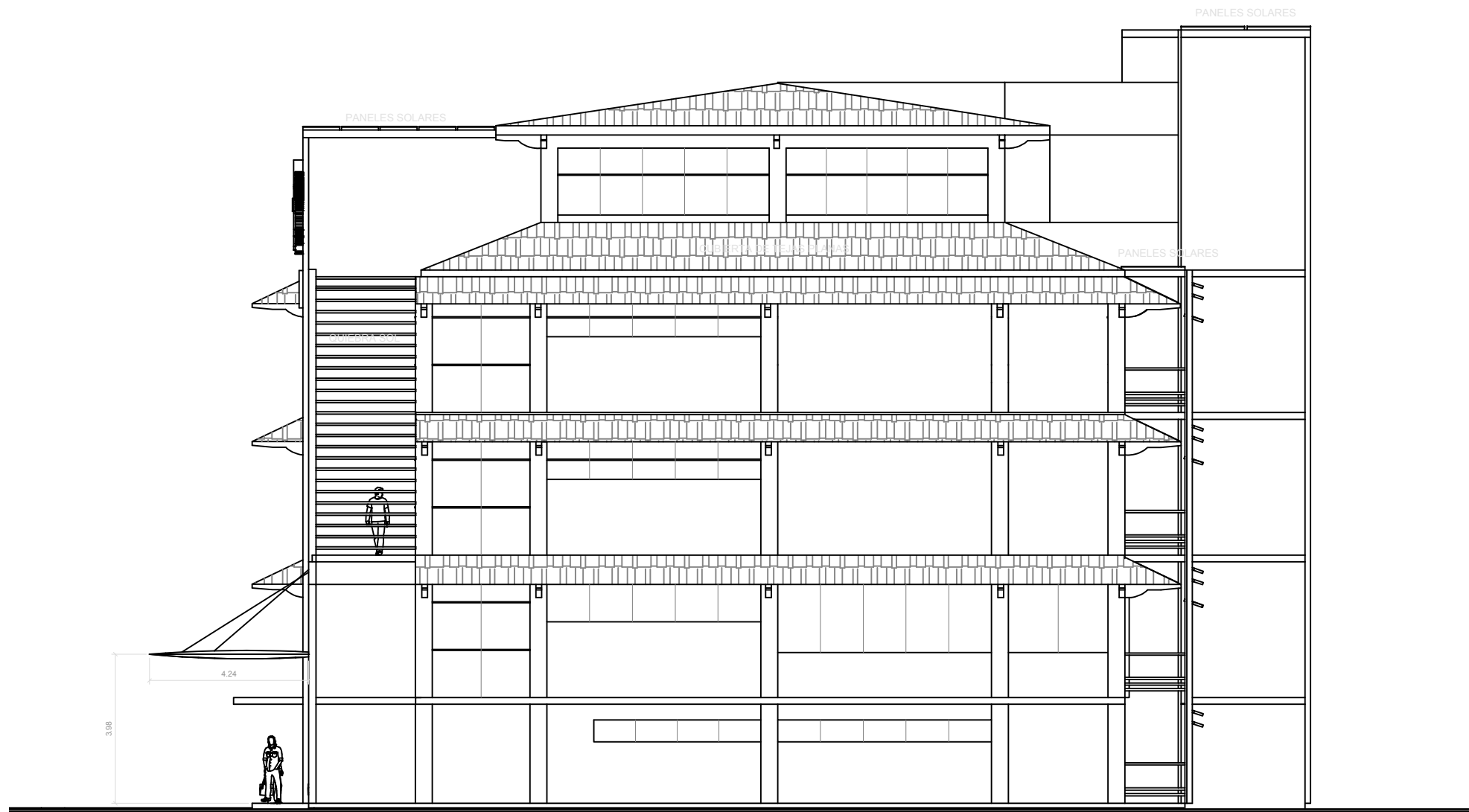

ELEVACIÓN LATERAL DERECHA

ESC: 1/150

  
REPÚBLICA DE PANAMÁ  
GOBIERNO NACIONAL

MINISTERIO DE  
AMBIENTE

Proyecto:

INSTITUTO DE METEOROLOGÍA E  
HIDROLOGÍA DE PANAMÁ

Ubicación:

REPÚBLICA DE PANAMÁ, PROVINCIA DE PANAMÁ,  
DISTRITO DE PANAMÁ, CORREGIMIENTO DE  
ANCÓN, ALBROOK, EDIFICIO 809

Aprobado

Ministerio de Ambiente

Diseño:	A&D Design Group Panamá	Escala:1/150
Dibujo:	A&D Design Group Panamá	Fecha: Sept. 2022
Revisado:		Pag: 9

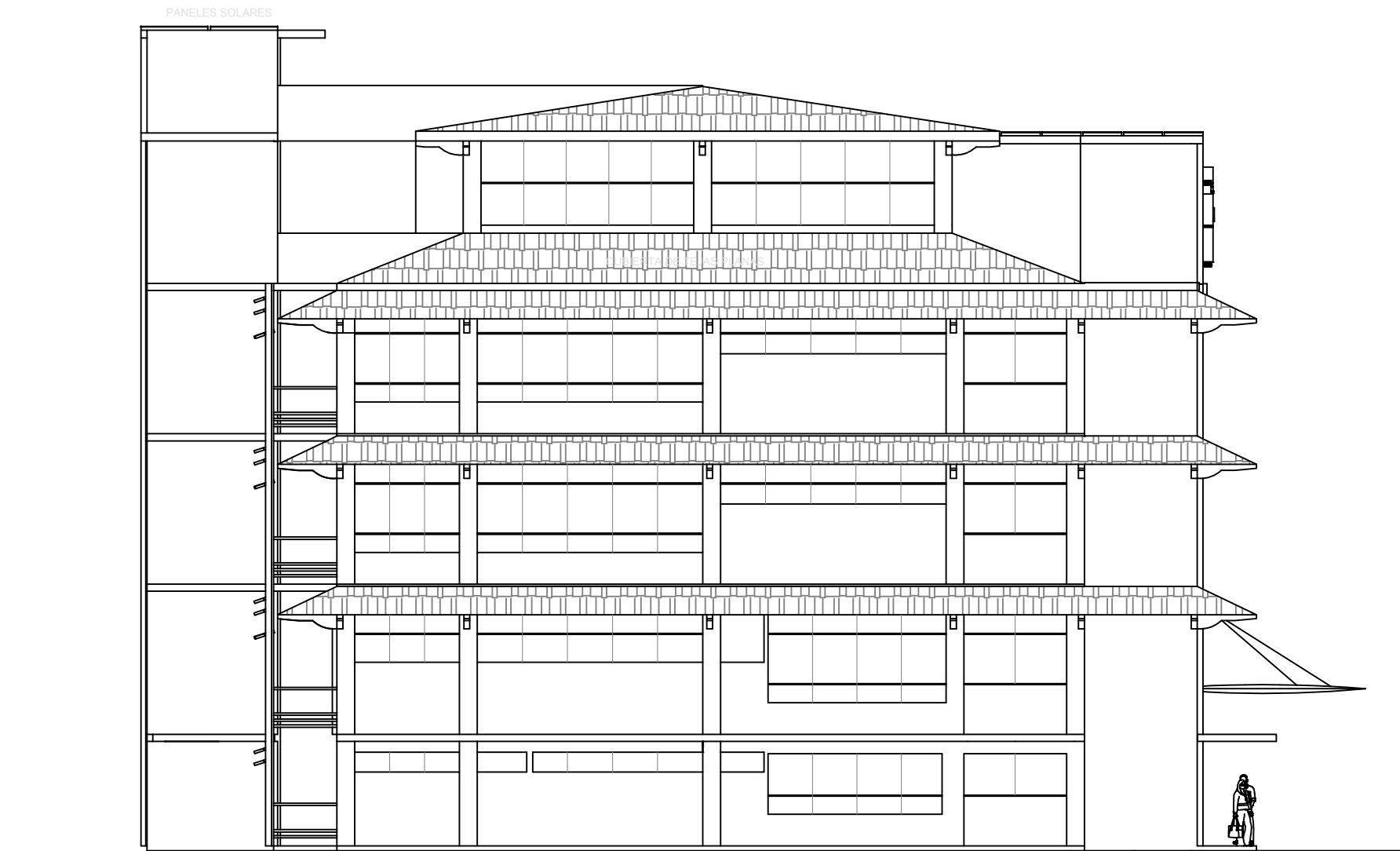

# ELEVACIÓN LATERAL IZQUIERDA

ESC: 1/150

Proyecto:  
INSTITUTO DE METEOROLOGÍA E  
HIDROLOGÍA DE PANAMÁ

Ubicación:  
REPÚBLICA DE PANAMÁ, PROVINCIA DE PANAMÁ,  
DISTRITO DE PANAMÁ, CORREGIMIENTO DE  
ANCÓN, ALBROOK, EDIFICIO 809

Aprobado

Ministerio de Ambiente

Diseño:	A&D Design Group Panamá	Escala:1/150
Dibujo:	A&D Design Group Panamá	Fecha: Sept. 2022
Revisado:		Pag:10



ELEVACIÓN POSTERIOR

ESC: 1/150



REPÚBLICA DE PANAMÁ  
GOBIERNO NACIONAL

MINISTERIO DE  
AMBIENTE

Proyecto:

INSTITUTO DE METEOROLOGÍA E  
HIDROLOGÍA DE PANAMÁ

Ubicación:

REPÚBLICA DE PANAMÁ, PROVINCIA DE PANAMÁ,  
DISTRITO DE PANAMÁ, CORREGIMIENTO DE  
ANCÓN, ALBROOK, EDIFICIO 809

Aprobado

Ministerio de Ambiente

Diseño:	A&D Design Group Panamá	Escala:1/150
Dibujo:	A&D Design Group Panamá	Fecha: Sept. 2022
Revisado:	Pag: 11	



VISTAS INTERNAS - RECEPCIÓN

<div><div> REPÚBLICA DE PANAMÁ GOBIERNO NACIONAL</div><div>MINISTERIO DE AMBIENTE</div></div>	
Proyecto: INSTITUTO DE METEOROLOGÍA E HIDROLOGÍA DE PANAMÁ	
Ubicación: REPÚBLICA DE PANAMÁ, PROVINCIA DE PANAMÁ, DISTRITO DE PANAMÁ, CORREGIMIENTO DE ANCÓN, ALBROOK, EDIFICIO 809	
Aprobado	
Ministerio de Ambiente	
Diseño: A&D Design Group Panamá	Escala:1/150
Dibujo: A&D Design Group Panamá	Fecha: Sept. 2022
Revisado:	Pag: 12





© A&D DESING GROUP PANAMA CORP



© A&D DESING GROUP PANAMA CORP

VISTAS INTERNAS - DIRECCIÓN DE METEOROLOGÍA

<div><div><div><div><div><div></div></div><div>REPÚBLICA DE PANAMÁ</div><div>GOBIERNO NACIONAL</div></div><div><div>MINISTERIO DE AMBIENTE</div></div></div></div></div>	
<div>Proyecto:<div>INSTITUTO DE METEOROLOGÍA E HIDROLOGÍA DE PANAMÁ</div></div>	
<div>Ubicación:<div>REPÚBLICA DE PANAMÁ, PROVINCIA DE PANAMÁ, DISTRITO DE PANAMÁ, CORREGIMIENTO DE ANCÓN, ALBROOK, EDIFICIO 809</div></div>	
<div>Aprobado<div><div></div><div>Ministerio de Ambiente</div></div></div>	
<div>Diseño: A&amp;D Design Group Panamá</div>	<div>Escala:1/150</div>
<div>Dibujo: A&amp;D Design Group Panamá</div>	<div>Fecha: Sept. 2022</div>
<div>Revisado:</div>	<div>Pag: 13</div>



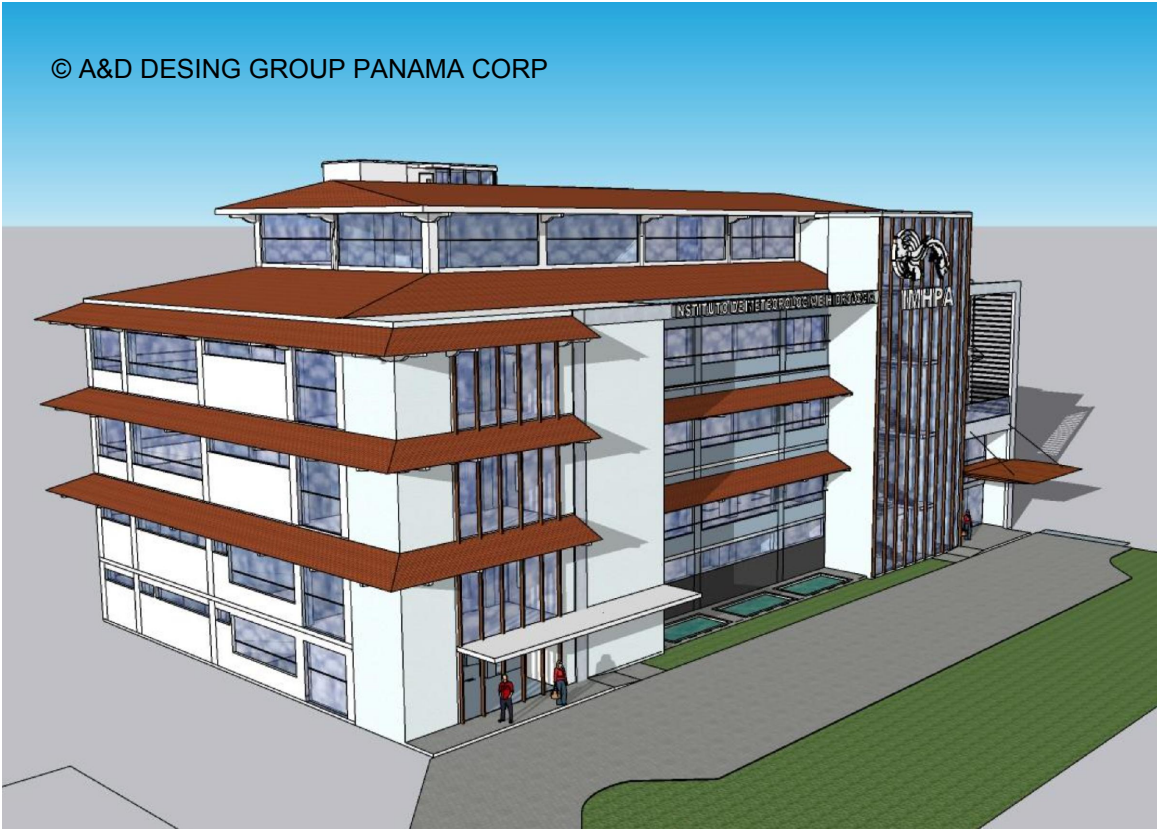
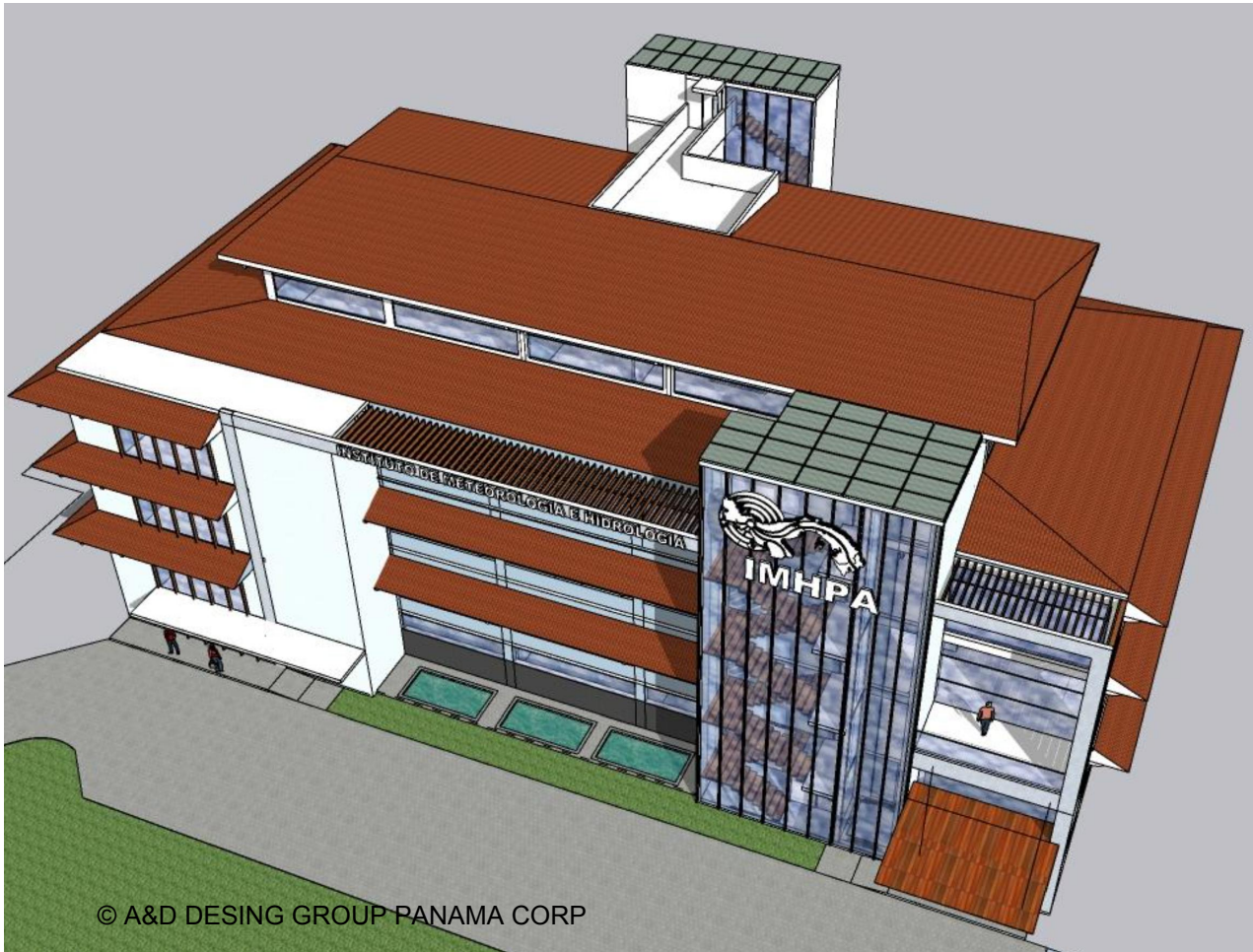

VISTASEXTERIORES - IMHPA

<div><div> REPÚBLICA DE PANAMÁ GOBIERNO NACIONAL</div><div>MINISTERIO DE AMBIENTE</div></div>	
Proyecto: INSTITUTO DE METEOROLOGÍA E HIDROLOGÍA DE PANAMÁ	
Ubicación: REPÚBLICA DE PANAMÁ, PROVINCIA DE PANAMÁ, DISTRITO DE PANAMÁ, CORREGIMIENTO DE ANCÓN, ALBROOK, EDIFICIO 809	
Aprobado	
<div>Ministerio de Ambiente</div>	
Diseño: A&D Design Group Panamá	Escala:1/150
Dibujo: A&D Design Group Panamá	Fecha: Sept. 2022
Revisado:	Pag: 14





© A&D DESING GROUP PANAMA CORP

## VISTASEXTERIORES - IMHPA

  
 REPÚBLICA DE PANAMÁ  
 GOBIERNO NACIONAL

MINISTERIO DE  
AMBIENTE

Proyecto:  
 INSTITUTO DE METEOROLOGÍA E  
 HIDROLOGÍA DE PANAMÁ

Ubicación:  
 REPÚBLICA DE PANAMÁ, PROVINCIA DE PANAMÁ,  
 DISTRITO DE PANAMÁ, CORREGIMIENTO DE  
 ANCÓN, ALBROOK, EDIFICIO 809

Aprobado

Ministerio de Ambiente

Diseño:	A&D Design Group Panamá	Escala: 1/150
Dibujo:	A&D Design Group Panamá	Fecha: Sept. 2022
Revisado:		Pag: 15